



UNIVERSIDAD INTERNACIONAL DEL ECUADOR
FACULTAD DE CIENCIAS ADMINISTRATIVAS Y
ECONÓMICAS

TRABAJO DE GRADO PARA LA OBTENCIÓN DEL TÍTULO DE
MAGÍSTER DE GESTION ESTRATEGICA DE CADENA DE
SUMINISTROS

“ANÁLISIS DEL PROCESO DEL MANEJO DE INVENTARIOS EN
EL ÁREA DE LA SECCIÓN ABASTECIMIENTOS
PERTENECIENTE A LA BASE AÉREA MARISCAL SUCRE, QUE
PERMITA UNA PROPUESTA DE OPTIMIZACIÓN DE
INVENTARIOS PARA LA CORRECTA TOMA DE DECISIONES.”

AUTOR: SANDRA KATHERINE CHAMORRO CARRERA

DIRECTOR: JUAN PABLO VILLALVA , MBA.

2022

QUITO, ECUADOR

CERTIFICACIÓN

Yo, Sandra Katherine Chamorro Carrera, declaro que soy el autor exclusivo de la presente investigación y que ésta es original, auténtica y personal. Todo los efectos académicos y legales que se desprendan de la presente investigación serán de mi sola y exclusiva responsabilidad.

Cedo mis derechos de propiedad intelectual a la Universidad Internacional del Ecuador (UIDE), según lo establecido en la Ley de Propiedad Intelectual, reglamento y leyes.



Firma del graduando

Sandra Katherine Chamorro Carrera

Yo, Juan Pablo Villalva, declaro que, personalmente conozco que el graduando: Sandra Katherine Chamorro Carrera, es el autor exclusivo de la presente investigación y que ésta es original, auténtica y personal.

Firma del director del trabajo de titulación

Juan Pablo Villalva

AGRADECIMIENTOS

Mi agradecimiento en primer lugar es para Dios, que me da salud y vida para continuar con mis metas propuestas.

A mi hermosa princesa Raphaela, la cual esta siempre a mi lado, siendo mi compañía durante mis horas de estudio, le agradezco porque entendió que mi tiempo debía dividirlo en mi trabajo, mis estudios y en nuestros juegos; aún así, estaba conmigo regalándome su amor y sus sonrisas que alimentan mi alma .

A mis padres; les agradezco que me enseñen con su ejemplo, que a pesar de las adversidades que nos presente la vida, siempre hay que luchar por lo que queremos y nos proponemos.

A mi querido esposo, le agradezco su comprensión y ternura, al esta pendiente de nuestra hija, mientras yo dedicaba mi tiempo a mis estudios. Gracias por apoyarme en todo lo que me propongo.

A mi tutor, MBA. Juan Pablo Villalva, que con su paciencia y conocimientos, supo guiarme y alentarme a concluir con mi trabajo de tesis.

DEDICATORIA

“A veces la más grande de las victorias se construye sobre muchas derrotas previas.” (Posterguillo)

El esfuerzo, constancia y perseverancia, dio como resultado este trabajo de tesis, por esa razón, va dedicado:

A mi hermosa hija Raphaela, la personita que me alienta a ser mejor, la que con su sonrisa ilumina mis días y me da la fortaleza necesaria para continuar luchando; por ti y para ti mi hermosa princesa, van dedicados todos mis logros.

A mis padres; mi pilar fundamental, a ustedes que siempre están a mi lado, dándome su amor incondicional, los que me han enseñado a luchar y jamás darme por vencida.

A mi esposo; mi compañero de aventuras y de retos, el cual siempre esta cuidando de mí, me brinda sus consejos, su amor incondicional, sin el cual hubiera sido difícil poder culminar mis objetivos.

INDICE

AGRADECIMIENTOS	ii
DEDICATORIA	iii
RESUMEN	viii
CAPÍTULO I.....	1
ASPECTOS METODOLÓGICOS	1
1.1 Problema a investigar.....	1
1.2 Tema del trabajo de investigación.....	2
1.3 Objetivos de la investigación	2
1.3.1 Objetivo general	2
1.3.2 Objetivo Específicos	3
1.4 Justificación práctica y delimitación	3
1.5 Tipo de investigación	4
1.6 Población y muestra	4
1.7 Fuentes de recolección de información	5
1.8 Técnicas de recolección de información.....	5
CAPÍTULO II	7
2 MARCO TEÓRICO	7
2.1 Introducción	7
2.2 Definición de inventarios	7
2.3 Control de inventarios.....	8
2.4 Importancia de los inventarios.....	8
2.5 Tipos de inventarios.....	9
2.5.1 Inventario Abierto:	10
2.5.2 Inventario Cerrado:.....	10
2.5.3 Inventario Total:	11
2.5.4 Inventario Parcial:.....	11
2.6 Frecuencia de inventarios.....	11
2.6.1 Periódico.....	11
2.7 Gestión de inventarios.....	12
2.8 Procedimientos de los inventarios	13
2.9 Métodos del control de los inventarios.....	13
2.9.1 Método ABC	14
2.10 Sistemas de control de los inventarios	16
2.10.1 Sistema e-bye.....	16

CAPÍTULO III	17
3 INVESTIGACIÓN	17
3.1 Antecedentes.....	17
3.2 Ficha Técnica.....	20
3.2.1 Alcance.....	20
3.2.2 Objeto	20
3.2.3 Método	20
3.2.4 Situación	21
3.2.5 Enfoque.....	21
3.2.6 Técnica	22
3.3 Objetivos.....	22
3.3.1 General	22
3.3.2 Específicos	22
CAPÍTULO IV	24
4 DISEÑO DE PROPUESTA	24
4.1 Datos Informativos.....	24
4.1.1 Título.....	24
4.1.2 Datos informativos del beneficiario de la propuesta.	24
4.2 Resumen de la propuesta.....	24
4.3 Objetivos de la propuesta.....	24
4.3.1 General	24
4.3.2 Específicos	25
4.4 Factibilidad de la implementación de la propuesta.	25
4.4.1 Factibilidad Administrativa	25
4.4.2 Factibilidad Operativa	25
4.5 Modelo operativo de ejecución de la propuesta.	27
4.5.1 Sistema e-bye	29
4.5.2 Constatación física.....	30
4.5.3 Valorización de los bienes	32
4.6 Clasificación de los bienes	33
4.6.1 Bienes Muebles	33
4.6.2 Bienes Vehículos.....	34
4.6.3 Bienes Inmuebles.....	35
4.6.4 Bienes Biológicos	36
4.7 Bienes que terminaron su vida útil.	36
4.8 Bienes no registrados.....	36

4.9 Evaluación de la propuesta	37
5 Conclusiones.....	46
6 Recomendaciones	47
7 Bibliografía.....	48
ANEXO II.....	381

RESUMEN

El presente trabajo de titulación, nos permitirá evidenciar la existencia de serios problemas, por la falta de optimización en los inventarios, ya que no se efectuó un análisis previo antes del efectuar el traslado de bienes a diferentes, sin que se mantienen registros de las ubicaciones, ni de los custodios actuales de los bienes que existen.

Consecuencia de esto, los inventarios no se encuentran actualizados, por lo cual, los reportes financieros se encuentran sobre dimensionados; también existen bienes que no se conoce de las ubicaciones, así como, existen custodios que ya no forman parte de la Institución y no se encuentran consolidada la información registrada en el Departamento Financiero con los reportes de los inventarios físicos que maneja el Bodeguero en la Sección Abastecimientos; se mantienen almacenados en grandes bodegas varios bienes en condición de obsolescencia mezclados con bienes servibles.

Por lo antes expuesto, mediante este trabajo de investigación se pretende realizar el análisis del proceso del manejo de inventarios en el área de la Sección Abastecimientos perteneciente Base Aérea Mariscal Sucre que permita una propuesta de optimización de inventarios para la correcta toma de decisiones.

ABSTRACT

The present titling work will allow us to demonstrate the existence of serious problems, due to the lack of optimization in inventories, since a previous analysis was not carried out before carrying out the transfer of goods to different locations, without keeping records of the locations , nor of the current custodians of the assets that exist.

As a consequence of this, the inventories are not updated, therefore, the financial reports are oversized; There are also assets that are not known about the locations, as well as, there are custodians that are no longer part of the Institution and the information registered in the Financial Department is not consolidated with the reports of the physical inventories that the Warehouseman manages in the Section supplies; Various goods in obsolescence condition mixed with serviceable goods are kept stored in large warehouses.

Due to the above, through this research work it is intended to carry out the analysis of the inventory management process in the area of the Supply Section belonging to the Mariscal Sucre Air Base that allows a proposal for inventory optimization for correct decision making.

CAPÍTULO I

ASPECTOS METODOLÓGICOS

1.1 Problema a investigar

La Fuerza Aérea Ecuatoriana, es una de las tres ramas de las Fuerzas Armadas, que tiene a su haber 100 años de creación y cuya misión es “Desarrollar la capacidad militar aeroespacial, que garantice la defensa de la soberanía e integridad territorial; y, apoyar con su contingente al desarrollo nacional y a la seguridad pública y del Estado; por lo que en cumplimiento a la misión encomendada, aproximadamente en el año 2000, se creó el Ala de Transportes Nro. 11, su ubicación era estratégica, misma que se encontraba ubicada en la ciudad de Quito, ya que estaba dentro de la capital del país; posterior a esto en el año 2015 con la reubicación del Aeropuerto Mariscal Sucre en Tababela, se transformó el Ala de Transportes Nro. 11 en Base Aérea Mariscal Sucre, siendo este un Reparto netamente destinado a brindar apoyo logístico a los Repartos que se encuentran acantonados dentro de las instalaciones de la Base antes mencionada tal como, El Comando de Educación y Doctrina Militar, en el cual su misión es participar en el desarrollo de las capacidades militares aéreas mediante la formación, perfeccionamiento, especialización y capacitación, para el desarrollo del talento humano, así como, la actualización de la doctrina aeroespacial, a fin de contribuir a la defensa de la soberanía y la integridad territorial; y, con su contingente apoyar al desarrollo nacional y la seguridad pública y del Estado; la Academia de Guerra Aérea, que se encarga de brindar capacitaciones, así como efectuar cursos de perfeccionamiento al personal de Oficiales en los diferentes grados y niveles de pericia.

En el año 2015, el alto mando de la Fuerza Aérea dispuso al Ala de Transportes Nro. 11; que tanto el personal, como los bienes de larga duración, existencias y aeronaves sean trasladados a la Base Aérea Cotopaxi ubicado en la ciudad de Latacunga; todo esto, dependiendo únicamente de las necesidades de cada Departamento; por lo cual, cada

Jefe Departamental y/o Seccional, tomo la decisión trasladar, lo que se encontraba en buenas condiciones y dejar en la ciudad de Quito lo inservible o lo que no tenía uso constante; sin efectuar un análisis previo; cabe señalar, que de estas acciones, la Base Aérea Mariscal Sucre (Quito) no llevara registros actualizados, ni se realizaron los cambios de custodios dentro de los sistemas correspondientes y actualmente se encuentra los bienes de larga duración dispersos; consecuencia de esto, no se mantienen actualizados los inventarios de los bienes de larga duración, por lo cual, los reportes financieros se encuentran sobre dimensionados; también existen bienes que se encuentran perdidos, ya que no se conoce de las ubicaciones, así como, existen custodios que han salido con la disponibilidad o baja directa y no se encuentran consolidada la información del sistema Financiero con los reportes de los inventarios físicos que maneja el Bodeguero perteneciente a la Sección Abastecimientos; se mantienen almacenados en grandes bodegas varios bienes en condición de obsolescencia mezclados con bienes servibles, sin que se realice el trámite para ser dado de baja o chatarrizados o entregados a nuevos usuarios para su uso; todo esto ocasiona que no exista una optimización de los inventarios, ni políticas que se apliquen para el buen uso de las adquisiciones realizadas, lo que da como resultado que no exista información en tiempo real y ni una planificación para tomar las mejores decisiones de futuro basadas en los inventarios existentes.

1.2 Tema del trabajo de investigación

- Análisis del proceso del manejo de inventarios en el área de la Sección Abastecimientos perteneciente a la Base Aérea Mariscal Sucre, que permita una propuesta de optimización de inventarios para la correcta toma de decisiones.

1.3 Objetivos de la investigación

1.3.1 Objetivo general

- Diseñar una propuesta de mejoramiento para la optimización de inventarios basado en la información de los procesos actuales de la sección Abastecimientos perteneciente Base Aérea Mariscal Sucre

1.3.2 Objetivo Específicos

- Desarrollar la metodología de investigación adecuada en el presente trabajo.
- Realizar un marco teórico para conocer los temas que se propondrán en el presente trabajo de investigación.
- Analizar los resultados que se han obtenido mediante este tema de investigación.
- Presentar una propuesta sustentada en los resultados obtenidos durante el desarrollo del presente trabajo de investigación.

1.4 Justificación práctica y delimitación

En vista que, en el presente trabajo de titulación, se evidencia la existencia de serios problemas, por la falta de optimización en los inventarios, ya que no se efectuó un análisis previo antes del traslado de bienes a otros Repartos, ya que únicamente se realizó dependiendo de las necesidades de cada Departamento; tomando la decisión de trasladar, lo que se encontraba en buenas condiciones y dejar en la Base Aérea Mariscal Sucre lo inservible o lo que no tenía un uso constante; por lo cual, no se mantienen registros de las ubicaciones, ni de los custodios actuales de los bienes que existen.

Consecuencia de esto, no se mantienen actualizados los inventarios de los bienes de larga duración, por lo cual, los reportes financieros se encuentran sobre dimensionados; también existen bienes que se encuentran perdidos, ya que no se conoce de las ubicaciones, así como, existen custodios que ya no forman parte de la Institución y no se encuentran consolidada la información registrada en el Departamento Financiero con los reportes de los inventarios físicos que maneja el Bodeguero en la Sección

Abastecimientos; se mantienen almacenados en grandes bodegas varios bienes en condición de obsolescencia mezclados con bienes servibles.

Por lo antes expuesto, mediante este trabajo de investigación se pretende realizar el análisis del proceso del manejo de inventarios en el área de la Sección Abastecimientos perteneciente Base Aérea Mariscal Sucre que permita una propuesta de optimización de inventarios para la correcta toma de decisiones.

1.5 Tipo de investigación

Para el presente trabajo de titulación y tomando en consideración que ya se conoce el problema descrito en el numeral “1”, en donde se identificaron los hechos y las diferentes situaciones, así como los problemas encontrados; por lo cual el tipo de investigación seleccionada será la descriptiva.

Así como también, se utilizará un estudio seccional o transversal; puesto que se obtendrá la información una vez durante el tiempo que dure este trabajo de investigación, con la finalidad de levantar los datos de la investigación y diagnosticar los resultados de la misma.

1.6 Población y muestra

La población o el conjunto de elementos que se refiere esta investigación, esta enfocada a todo el personal que participa dentro del proceso de inventarios, así como también al personal que labora dentro del Departamento de Finanzas, mismos que son los encargados de llevar los registros financieros y la Sección Abastecimientos, ya que son los encargados del levantamiento de toda la información y actualización de los inventarios, todo esto, con la finalidad de conocer a todos los participantes del proceso del manejo de inventarios en el área de la Sección Abastecimientos perteneciente Base Aérea Mariscal Sucre.

Es importante señalar; que, en este caso específico, se ha determinado, la no realización del muestreo, ya que al tener definidas a las personas que intervienen dentro del proceso de inventarios, se procederá a investigar al 100 % a la población.

1.7 Fuentes de recolección de información

En referencia al tema de investigación, planteado en el numeral “2” y en razón de que se necesita diagnosticar a todas las personas que forman parte del proceso de inventarios, así como de información que sea confiable; por tal motivo se utilizarán las fuentes primarias, ya que la obtención de información será directa y de primera mano, desde el lugar de los acontecimientos; esta información se la recolectará de las personas que intervienen en los procesos ya descritos.

También, se utilizará las fuentes secundarias; puesto que, es necesario obtener información de años pasados, por lo cual, se analizará los registros de toda la información, como reportes que reposen en el Departamento Financiero y la Sección Abastecimientos; así como documentos escritos (Memorandos, Oficios, Informes), que notifiquen sobre los acontecimientos referente a los inventarios.

1.8 Técnicas de recolección de información

La presente investigación se basará en conocer y analizar el proceso del manejo de inventarios en el área de la Sección Abastecimientos perteneciente Base Aérea Mariscal Sucre; por lo cual, las técnicas de recolección que se aplicarán en el presente trabajo de investigación son las siguientes:

Encuestas: Estas serán realizadas a todo el personal que se encuentra inmerso en el proceso del manejo de inventarios; con el fin de obtener información concreta y confiable del proceso en mención.

Entrevistas: Se enfocarán en obtener información proporcionada por todos los individuos que participan en este proceso, con el fin, de recolectar opiniones sobre las falencias, debilidades y también de las posibles mejoras que se pueden incluir en este trabajo de investigación.

CAPÍTULO II

2 MARCO TEÓRICO

2.1 Introducción

El presente capítulo se va a analizar las definiciones y conceptos de varios autores en el que incluye, el control, la importancia, la frecuencias, los procesos, y métodos utilizados en los inventarios, con la finalidad de optimizar los mismos.

2.2 Definición de inventarios

Se puede definir como el registro documental de los bienes tangibles que se tienen para la venta en el curso ordinario del negocio o para ser consumidos en la producción de bienes o servicios para su posterior comercialización (materias primas, productos en proceso y productos terminados). También se define como un amortiguador entre dos procesos: el abastecimiento y la demanda, donde el proceso de abastecimiento contribuye con bienes al inventario, mientras que la demanda consume el mismo inventario. (Laveriano, 2010)

Los inventarios son todos aquellos artículos o stocks usados en la producción (materia prima y productos en proceso), actividades de apoyo (suministro de mantenimiento y reparación) y servicio al cliente (productos terminados y repuestos). El inventario representa una de las inversiones más importantes de las empresas con relación al resto de sus activos, ya que son fundamentales para las ventas e indispensables para la optimización de las utilidades. (Dúran, 2011)

El resumen, el inventario es un registro de todos los bienes que forman parte de los activos fijos y se encuentran registrados en las empresas o instituciones, lo cual contribuye a mantener las operaciones en las Institución.

2.3 Control de inventarios

El control de inventario implica tener una mayor supervisión de las existencias propias. Algunos lo llaman “control interno”, “control de inventarios” o incluso como un sistema contable configurado para salvaguardar los activos. (Hopfel, 2018)

Al no contar con un control de inventario no habrá un orden secuencial en las actividades en dicha área, tendrá grandes o pocas cantidades de mercancía almacenadas en bodegas sin poder satisfacer la demanda de sus clientes..., la administración de inventario será ineficiente, los estados financieros no serán verídicos afectando en la toma de decisiones de la entidad, es importante que las empresas lleven un control de inventario para que logren sus objetivos propuestos, a través de métodos, políticas y procedimientos que deben cumplirlas en forma eficiente para llevar a cabo la meta organizacional. (Drouet, 2016)

En síntesis, se puede concluir que el estricto control de los inventarios, permite a las empresas, mantener el registro correcto de los bienes, en el cual constan tanto los bienes de larga duración como los bienes de control administrativo, todo esto permite que se mantenga el detalle exacto de los bienes tangibles, realizar la conciliación de los valores que se encuentran registrados contablemente.

Es necesario señalar, que todos los bienes utilizados por la empresa deber ser codificados, mediante un código de barras, lo que aporta con el fácil control y reconocimiento de los bienes.

2.4 Importancia de los inventarios

Tener un adecuado registro de inventarios no es simplemente hacerlo porque las empresas grandes lo hacen, porque el contador lo pide o porque los necesitamos para armar un balance general. El objetivo principal es contar con información suficiente y útil para: minimizar costos de

producción, aumentar la liquidez, mantener un nivel de inventario óptimo y comenzar a utilizar la tecnología con la consecuente disminución de gastos operativos, así como también conocer al final del período contable un estado confiable de la situación económica de la empresa. (Financieros, 2010)

En contexto, el control adecuado de los inventarios, es proporcional a la importancia que se le de a los mismos, por lo cual se debe generar en conciencia en todo el personal para que manejen de una manera adecuada la administración de los inventarios.

Por lo cual, mediante la aplicación de los inventarios se puede verificar las características de los bienes que se mantiene asignado al usuario o que esta siendo empleado por la institución versus la información que se mantiene registrada en los sistemas de control, lo que permite reconocer cualquier tipo de inconveniente presentado y obtener información en tiempo real, lo que genera una buena toma de decisiones, mismas que son acertadas para el beneficio de la institución.

De igual manera, los inventarios facilitan conocer la ubicación, así como el destino, el uso que de le da y el estado en el que se encuentran dichos bienes.

Así como también, permite contar con información real y actualizada, determinando el stock de los bienes en buen estado; lo que favorece a la optimización de los inventarios, ya que en la mayoría de casos pueden ser reutilizados, fomentando que exista una disminución o excesos de adquisiciones, caso contrario permite determinar los bienes obsoletos o deteriorados, contribuyendo a que se reduzcan las espacios destinados como almacenamiento.

2.5 Tipos de inventarios

La determinación de niveles de inventarios que debe mantener una empresa, se asocia a la manera en que se realiza la gestión de flujos físicos, el tipo de

contrato con proveedores y distribuidores y los costos aceptados para cumplir niveles de servicio a la producción y a los clientes. Es importante señalar que una ruptura del inventario, es decir que no esté disponible un producto, cualesquiera que sea el sistema de inventario empleado tiene un costo que es deseable evitar. Por lo tanto, es necesario un adecuado balance entre la necesidad de inventarios y el costo de mantenerlos. (Dúran, 2011)

Por lo antes expuesto, en este estudio, se analizará los tipos de inventarios que aplican en la estructura de las empresas públicas, de las que es parte la Base Aérea Mariscal Sucre, por lo cual, se determinó las siguientes:

2.5.1 Inventario Abierto:

Es aquel que se realiza sin paralizar las transacciones normales con los usuarios. (FAE, 2012)

En resumen, este tipo de inventario se lo efectúa sin suspender la atención de los requerimientos, así como las operaciones diarias de los usuarios.

2.5.2 Inventario Cerrado:

Se realiza paralizando el movimiento y atendiendo únicamente entregas de emergencia. Esta clase de inventarios no es muy común y se lo efectúa en base a disposiciones especiales o por novedades encontradas. (FAE, 2012)

Por lo mencionado anteriormente, se puede determinar que el inventario cerrado, se lo efectúa suspendiendo todo tipo de operaciones en el cual no se atiende requerimientos de ningún usuario y únicamente brinda atención a los requerimientos en caso de emergencias, en los que primen la ejecución de las operaciones.

Es importante mencionar, que este tipo de inventarios no es frecuente y solo se lo realizará en caso de que existan novedades

especiales encontradas y con la disposición de la máxima; con el fin de, conocer y contar con información real.

2.5.3 Inventario Total:

Es el que se realiza a todo el material existente. (FAE, 2012)

Esto conlleva, que este tipo de inventario se lo efectúe a todos los bienes, sin excepción, en los que se verifica, toda la información (características, ubicación, etc.) registradas de los bienes.

2.5.4 Inventario Parcial:

Es el que se lo realiza a una determinada línea de artículos. (FAE, 2012)

Esto quiere decir, que el inventario parcial, se lo realiza de manera aleatoria o a bienes específicos que se desea verificar.

2.6 Frecuencia de inventarios

La frecuencia con la que se realicen los inventarios, pueden ser los siguientes:

2.6.1 Periódico

Con este método la empresa no lleva un registro continuo de su stock, en cambio, realiza el conteo de existencias al final del periodo o ejercicio y los resultados se plasman en los informes financieros. (Contabilidad, 2020)

En cada área de las entidades u organismos comprendidos en el artículo 1 del presente Reglamento se efectuará la constatación física de los bienes e inventarios, por lo menos una vez al año, en el tercer trimestre de cada ejercicio fiscal. (Celi de la Torre)

En síntesis, se determinó que la frecuencia del inventario periódico, se lo debe efectuar por lo menos una vez al año, en el tercer trimestre del año en curso, en cumplimiento a lo dispuesto por los entes de control.

2.7 Gestión de inventarios

La gestión de inventarios es un punto determinante en el manejo estratégico de toda organización. Las tareas correspondientes a la gestión de un inventario se relacionan con la determinación de los métodos de registro, los puntos de rotación, las formas de clasificación y los modelos de reinventarío, determinados por los métodos de control. Los objetivos fundamentales de la gestión de inventarios son: reducir al mínimo "posible" los niveles de existencias y asegurar la disponibilidad de existencias (producto terminado, producto en curso, materia prima, insumo, etc.) en el momento justo (School, s.f.). Podremos determinar por medio de la gestión de inventarios un máximo y un mínimo de productos para la venta. (Aizaga, 2018)

Un inventario consiste en un listado ordenado, detallado y valorado de los bienes de una empresa. Los bienes de la empresa se encuentran ordenados y detallados dependiendo de las características del bien que forman parte de la empresa, agrupando los que son similares y valorados, ya que se deben expresar en valor económico para que formen parte del patrimonio de la empresa. (Cruz Fernandez, 2017)

De esta manera, se puede concluir que la gestión de inventarios, es el conjunto de procedimientos que permiten, determinar los métodos de registro, identificación, control, que permiten analizar el manejo de los bienes, con la finalidad de optimizar los inventarios y de esta

manera tomar decisiones efectivas para beneficio de la institución.

2.8 Procedimientos de los inventarios

Los procedimientos permiten controlar los mecanismos de la mercadería, esto garantiza la información y confianza en las existencias. “Esto significa que el proceso administrativo es el conjunto de fases o etapas sucesivas a través de las cuales se efectúa la administración, mismas que se interrelacionan y forman un proceso integral” (Guzmán, 2013)

En la verificación de los bienes intervendrá el Guardalmacén, o quien haga sus veces, o el Custodio Administrativo y un delegado independiente del control y administración de bienes, designado por el titular del área. De tal diligencia se presentará a la máxima autoridad de la entidad u organismo, o su delegado, en el primer trimestre de cada año, un informe de los resultados, detallando todas las novedades que se obtengan durante el proceso de constatación física y conciliación con la información contable, las sugerencias del caso y el acta suscrita por los intervinientes. Una copia del informe de constatación física realizado se enviará a la Unidad Financiera, o aquella que haga sus veces, en la entidad u organismo para los registros y/o ajustes contables correspondientes. (Celi de la Torre)

2.9 Métodos del control de los inventarios

La determinación de niveles de inventarios que debe mantener una empresa, se asocia a la manera en que se realiza la gestión de flujos físicos, el tipo de contrato con proveedores y distribuidores y los costos aceptados para cumplir niveles de servicio a la producción y a los clientes. Es importante señalar que una ruptura del inventario, es decir que no esté disponible un producto, cualesquiera que sea el sistema de inventario empleado tiene un costo que es deseable evitar. Por lo tanto, es necesario un adecuado balance entre la necesidad de inventarios y el costo de mantenerlos. (Financieros, 2010)

Con la aplicación del método correcto empleado en los inventarios, se podrá contar con información confiable que garantice resultados que permitan optimizar los inventarios que pertenecientes a la Base Aérea Mariscal Sucre.

2.9.1 Método ABC

Por sus siglas en Inglés ABC (Activity Based Costing) Costos basados en las actividades, es una herramienta fundamental no solamente para la cuantificación de los costos de los productos y de las propuestas de valor que se ofertan, sino también una buena forma de auscultar las actividades que se realizan en la empresa para determinar si éstas agregan valor o no al proceso productivo. La metodología busca responder a las preguntas ¿Cuánto cuesta un proceso de nómina, almacenaje y distribución de insumos a sucursales o su proceso de compra?, al comenzar con la identificación de todas las actividades que se realizan en cada uno de los centros de costos y utilidades. En la definición de actividades que queremos cuantificar, resulta de gran ayuda definir primeramente la cadena de valor que nos permite llevar una propuesta de valor a nuestros clientes; la cadena de valor se define como el conjunto de actividades requeridas para diseñar, producir, comercializar y distribuir un producto. De esta forma se identifican los procesos y enseguida se baja al nivel de actividades necesarias para llevarlos a cabo. (Aizaga, 2018)

METODO	CRITERIOS
ABC	En los productos "A" se concentra la máxima inversión y mínimas cantidades (unidades)
	En el grupo "B" está formado por los artículos que siguen a los "A" en cuanto a la magnitud de la inversión. Sus precios y cantidades son medias. Representa el 30% en número de artículos y el 8% en inversión monetaria

Al grupo "C" lo componen en su mayoría, una gran cantidad de productos que solo requieren de una pequeña inversión y altas cantidades (unidades). Representa el 50% en números de artículos y el 2% en inversión monetaria.

Fuente: (Dúran, 2011)

Por medio del método ABC, se identificará a todos los bienes que son más utilizados o más importantes, considerando el valor, la beneficio y el empleo, que permita realizar una reorganización dependiendo del grado de valor sustantivo dentro de la Base Aérea Mariscal Sucre, además esto permitirá que se determine que bienes que requieren mayor relevancia o atención, además esto permitirá que se determine los bienes que requieren mantenimiento prioritario, lo que contribuirá a que la institución pueda continuar con las operaciones.

2.1.1 Punto de reorden

El punto de reorden es el nivel de inventario de una SKU que señala la necesidad de realizar una orden de reabastecimiento. El punto de reorden es la suma de la demanda de tiempo de entrega y las existencias de seguridad. El cálculo de un punto de reorden optimizado generalmente incluye al tiempo de entrega, el pronóstico de la demanda y el nivel de servicio. (Vermorel, 2012)

Una vez que la empresa ha determinado su cantidad económica de pedido, debe determinar cuándo hacer un pedido. El punto de reorden refleja el uso diario de los artículos del inventario de la empresa y el número de días que se necesitarán para hacer y recibir un pedido. Suponiendo que el inventario se usa a una tasa constante, la fórmula para el punto de reorden es: $\text{Días de tiempo de espera} \times \text{uso diario}$. (Lawrence, 2003)

2.10 Sistemas de control de los inventarios

2.10.1 Sistema e-bye

El sistema e-bye esta “dirigido a las Entidades que conforman el Presupuesto General del Estado, Gobiernos Autónomos Descentralizados y Empresas Públicas que utilizan la herramienta informática e-SIGEF. La utilización del sistema, permitirá a las entidades registrar y controlar todas las operaciones inherentes al manejo de bienes.”
(Arroyo)

El sistema e-bye, es un sistema creado por el Ministerio de Finanzas, el cual permite que permite a la Base Aérea Mariscal Sucre controlar todas las operaciones inherentes al manejo de bienes, mismo que es administrado por el guardalmacén, el cual es el único autorizado al registrar los ingresos y movimientos de los bienes.

CAPÍTULO III

3 INVESTIGACIÓN

3.1 Antecedentes

La Fuerza Aérea Ecuatoriana, es una de las tres ramas de las Fuerzas Armadas, que tiene a su haber 100 años de creación y cuya misión es “Desarrollar la capacidad militar aeroespacial, que garantice la defensa de la soberanía e integridad territorial; y, apoyar con su contingente al desarrollo nacional y a la seguridad pública y del Estado; por lo que en cumplimiento a la misión encomendada, aproximadamente en el año 2000, se creó el Ala de Transportes Nro. 11.

Dicho reparto es una unidad operativa, que por medio del Escuadrón de Transporte Mediano, se emplea en tiempo de guerra con misiones de apoyo de combate y en tiempo de paz realiza misiones de apoyo al desarrollo socio – económico del país (Ecuatoriana, 2014); su ubicación era estratégica, ubicado en la ciudad de Quito, ya que se encontraba dentro del antiguo aeropuerto Mariscal Sucre que estaba situado dentro de la capital del país

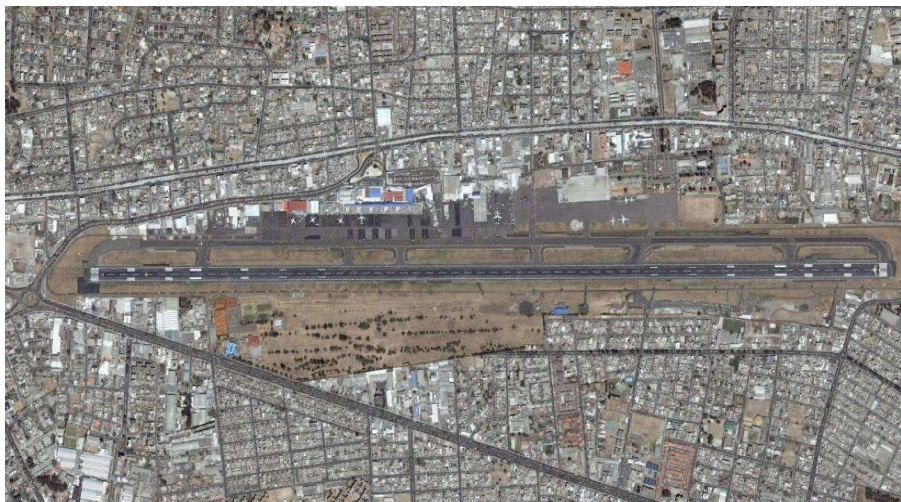

Fuente: Google Earth, Figura1: Ex Aeropuerto Mariscal Sucre.

En el año 2015 con la reubicación del Aeropuerto Mariscal Sucre en Tababela, se transformó el Ala de Transportes Nro. 11 en Base Aérea Mariscal Sucre, en el cual se encuentran acantonados tres repartos mas, como son: la Base Aérea Mariscal Sucre, el Comando de Educación y Doctrina Militar, la Academia de Guerra Aérea y como último el Grupo de Transportes Aeroespecial.

El primer reparto es la Base Aérea Mariscal Sucre, mismo que alberga dentro de sus instalaciones a los otras estructuras institucionales, cuya misión es “Proporcionar la Seguridad y Defensa de Bases, el apoyo Administrativo-Logístico y los servicios de Sanidad Militar mediante el empleo efectivo de los medios asignados, garantizando el óptimo funcionamiento de las Unidades Acantonadas en el Reparto”.

El segundo reparto que se encuentra dentro de la infraestructura de la Base Aérea Mariscal Sucre, es el Comando de Educación y Doctrina Militar, en el cual su misión es participar en el desarrollo de las capacidades militares aéreas mediante la formación, perfeccionamiento, especialización y capacitación, para el desarrollo del talento humano, así como, la actualización de la doctrina aeroespacial, a fin de contribuir a la defensa de la soberanía y la integridad territorial; y, con su contingente apoyar al desarrollo nacional y la seguridad pública y del Estado.

El tercer reparto acantonado dentro de las instalaciones antes mencionadas, es la Academia de Guerra Aérea, que se encarga de brindar capacitaciones, así como efectuar cursos de perfeccionamiento al personal de Oficiales en los diferentes grados y niveles de pericia.

Como último esta el Grupo de Transporte Aeroespecial, que se encarga de brindar el transporte al interior y exterior del país del señor Presidente del Ecuador. Cabe indicar, que este Grupo pertenece orgánicamente a la Presidencia de la República, por lo cual no consta dentro de la organización de la Fuerza Aérea, pero se lo nombro, en vista que se

encuentra dentro de las instalaciones de la Base Aérea Mariscal Sucre.

Una vez determinados los repartos involucrados, es importante mencionar que en el año 2015, el alto mando de la Fuerza Aérea dispuso al Ala de Transportes Nro. 11; que tanto el recurso personal, como el material, sean trasladados a la Base Aérea Cotopaxi ubicado en la ciudad de Latacunga; todo esto, ocasionó que por la premura del tiempo y dependiendo únicamente de las necesidades de cada Departamento; cada Jefe Departamental y/o Seccional, tome la decisión de trasladar los bienes de larga duración, control administrativo y las existencias que se encontraban en buenas condiciones y dejar a la Base Aérea Mariscal Sucre, lo inservible o lo que no tenía uso constante; todo esto, sin efectuar un análisis previo y sin registros alguno.

Cabe señalar, que la Base Aérea Mariscal Sucre (Quito), a través de la Sección Abastecimientos, tiene la responsabilidad de mantener los registros de todos los movimientos, traspasos, así como de efectuar los reportes de los ingresos y egresos de todos los inventarios; pero hasta la presente fecha no se he obtenido información real de todos los inventarios que poseen.

Todo esto acarrea que hasta el momento, no se lleven los registros reales ni actualizados, dentro de los sistemas correspondientes y a la fecha se encuentra los bienes de larga duración dispersos; consecuencia de esto, no se mantienen actualizados los inventarios de los bienes de larga duración, por lo cual, los reportes financieros se encuentran sobre dimensionados; también existen bienes que se encuentran perdidos, ya que no se conoce de las ubicaciones, así como, existen custodios que han salido con la disponibilidad o baja directa y no se encuentran consolidada la información del sistema Financiero con los reportes de los inventarios físicos que maneja el Bodeguero perteneciente a la Sección Abastecimientos; se mantienen almacenados en grandes bodegas varios bienes en condición de obsolescencia mezclados con bienes servibles, sin que se realice el trámite para ser dado de baja, chatarrizados o entregados a nuevos usuarios para su uso; todo esto ocasiona que no exista una

optimización de los inventarios, ni políticas que se apliquen para el buen uso de las adquisiciones realizadas, lo que da como resultado que no exista información en tiempo real y ni una planificación para tomar las mejores decisiones de futuro basadas en los inventarios existentes.

3.2 Ficha Técnica

3.2.1 Alcance

El alcance de este estudio, es realizar el levantamiento de información del manejo de los inventarios de la Base Aérea Mariscal Sucre (Quito), así como a la Base Aérea Cotopaxi, mismo que se va a realizar durante el segundo trimestre del año 2021, correspondiente a todos los bienes, que se encuentran registrados en el sistema Esbye, mismo que es operado por el área de la Sección Abastecimientos.

3.2.2 Objeto

El objeto de este estudio, es todo el personal que labora en los repartos que se encuentran acantonados dentro de la Base Aérea Mariscal Sucre (Quito), así como a la Base Aérea Cotopaxi, la cual es la que alberga al Ala de Transportes Nro. 11 (Latacunga), mismos que tienen bajo su responsabilidad diferentes bienes o se encuentran como responsables del manejo de los mismos.

3.2.3 Método

El método utilizado en el presente análisis, es por medio de la investigación Descriptiva; en la cual, se pretende levantar información sobre el manejo de inventarios, para posterior definir los procesos relevantes que aporten a efectuar una correcta clasificación de los inventarios, de tal manera que puedan ser

categorizados por su utilidad, vida útil, como por sus características y de ser el caso, clasificarlos para continuar con el proceso de baja por obsolescencia.

Es importante señalar, que se utilizará el tipo de investigación transversal, ya que se recopilarán la información, en una sola toma de datos, que se realizará durante el segundo trimestre del presente año.

3.2.4 Situación

- Se procederá con la recopilación de la información, considerando los siguientes aspectos:
- Se realizará un cronograma por departamentos y /o secciones, con la finalidad, de que el personal se encuentre disponible en el levantamiento de información.
- Se efectuará las constataciones físicas de lunes a viernes en horario laborable, mismo que es desde las 08h00 hasta las 16h30, con el personal que se encuentre laborando de manera presencial en la Base Aérea Mariscal Sucre y Base Aérea Cotopaxi,
- Se dispondrá de fechas y horas exactas para que el personal que se encuentren acogidos al teletrabajo, puedan asistir al reparto, para efectuar la verificación de los bienes.

3.2.5 Enfoque

El enfoque aplicado para este estudio, es el cuantitativo, ya que analizará toda la base de datos de los inventarios, obtenidos en la Base Aérea Mariscal Sucre y la Base Aérea Cotopaxi y que es manejada por la sección abastecimientos, para posterior efectuar un análisis estadístico, de los bienes que se encuentran registrados y

que se encontraron físicamente, con también de los bienes que no constan dentro de los registros y están físicamente, y por último de los bienes que están registrados y no se encontraron físicamente.

3.2.6 Técnica

La técnica aplicada, será la recolección de datos, en la cual se efectuará entrevistas personales, en los que participen los custodios de los bienes, con la finalidad que se verifique la información registrada en la base de datos manejada por la sección abastecimientos, con lo que en realidad mantienen físicamente las personas que laboran en la Base Aérea Mariscal Sucre (Quito), así como a la Base Aérea Cotopaxi y de esta manera conocer las novedades obtenidas.

También se aplicará la observación directa, para constatar lo que se tiene en los diferentes departamentos y secciones, para determinar los bienes que se encuentran como faltantes, así como también los bienes que no están físicamente en el lugar correcto.

3.3 Objetivos

3.3.1 General

Realizar el levantamiento de información correspondiente a los inventarios manejados por la Sección Abastecimientos perteneciente a la Base Aérea Mariscal Sucre, con la finalidad de obtener datos reales y actualizados de los bienes de larga duración, control administrativo y de las existencias.

3.3.2 Específicos

- Realizar constataciones físicas de todos los bienes de larga duración, que se encuentran en los diferentes departamentos y/o secciones de la Base Aérea Mariscal Sucre.
- Valorizar todos los bienes de larga duración, que se encuentran registrados, para obtener los valores verdaderos de los bienes.
- Efectuar la clasificación de los inventarios, tomando en consideración sus características, depreciación, vida útil y su importancia.
- Determinar los bienes cuya depreciación llega a cero, para efectuar el proceso de baja correspondiente
- Determinar las bienes que se encuentran como faltantes.
- Realizar el informe valorizado en el que conste todas las novedades encontradas, de los bienes que se encuentran registrados y que se encontraron físicamente, con también de los bienes que no constan dentro de los registros y están físicamente, y por último de los bienes que están registrados y no se encontraron físicamente.

CAPÍTULO IV

4 DISEÑO DE PROPUESTA

4.1 Datos Informativos

4.1.1 Título

Propuesta del proceso del manejo y optimización de inventarios en el área de la Sección Abastecimientos perteneciente a la Base Aérea Mariscal Sucre.

4.1.2 Datos informativos del beneficiario de la propuesta.

El beneficiario de la propuesta es la Fuerza Aérea Ecuatoriana – Base Aérea Mariscal Sucre, detallado en el capítulo 1.

4.2 Resumen de la propuesta.

Con la presente propuesta, se pretende optimizar los inventarios, mediante la aplicación del método ABC, basados en la identificación de todos los bienes que son más utilizados o más importantes, lo cual permitirá una reorganización de los bienes, determinando cuales son los que pueden seguir siendo utilizados, los bienes que requieren mantenimiento prioritario, así como los bienes que están obsoletos y que deben ser dados de baja; todos esto contribuirá a que la institución pueda continuar con las operaciones administrativas.

4.3 Objetivos de la propuesta.

4.3.1 General

- Optimizar los inventarios de los bienes de larga duración, control administrativo y de las existencias manejados por la Sección Abastecimientos perteneciente a la Base Aérea Mariscal Sucre.

4.3.2 Específicos

- Categorizar los bienes de larga duración clasificados por el tipo de condición (servible, mantenimiento y obsoleto)
- Utilizar los activos de la institución de manera óptima durante su vida útil.
- Planificar adquisiciones futuras con la información actualizada.
- Mejorar el manejo de inventarios de acuerdo a la información obtenida.

4.4 Factibilidad de la implementación de la propuesta.

La aplicación de la optimización de inventarios utilizada en esta propuesta, será utilizada como una herramienta que permita contar con información real y actualizada, que permitirá alcanzar los objetivos arriba determinados, para lo cual se ha determinado los siguientes aspectos.

4.4.1 Factibilidad Administrativa

La presente propuesta cuenta con la autorización y apoyo del señor Jefe de la Base Aérea Mariscal Sucre, así como los señores oficiales jefes de los departamentos de Finanzas y de Abastecimientos, mismos que son los encargados del manejo y la administración de los inventarios.

4.4.2 Factibilidad Operativa

La ejecución operativa de la presente propuesta, la llevará a cabo el siguiente personal:

El señor Jefe de la Base Aérea Mariscal Sucre, nombrado como la

máxima autoridad, quien es el encargado de tomar las decisiones estratégicas, basado en los resultados obtenidos en la presente propuesta.

El señor jefe del departamento de Finanzas, con el señor jefe del departamento de Abastecimientos, son los encargados de asignar los recursos materiales y humanos para que se alcancen los objetivos específicos planteados en el capítulo 3.

El señor encargado de los inventarios, proporcionar la información oportuna, verás, actualizada y real de todos los bienes de larga duración que se mantienen en la Base Aérea Mariscal Sucre.

El señor guardalmacén de la Base Aérea Mariscal Sucre, será el encargado de desarrollar e implementar la propuesta en mención, para lo cual deberá cumplir las siguientes funciones y responsabilidades:

- Estructurar un cronograma de verificación física de todos los repartos acantonados en la Base Aérea Mariscal Sucre.
- Realizar los Ingresos de bienes.
- Emitir y llevar reportes de los bienes ingresados.^[1]_{SEP}
- Realizar clasificación física de bodegas dependiendo de la categorización.
- ^[1]_{SEP} Realizar la codificación de todos los bienes ingresados.
- ^[1]_{SEP} Realizar actualizaciones y verificaciones de ubicaciones de los bienes.

4.5 Modelo operativo de ejecución de la propuesta.

Para entender de mejor manera, la propuesta con la que se pretende optimizar los inventarios, mediante la aplicación del método ABC, basados en la identificación de todos los bienes que son más utilizados o más importantes, lo cual permitirá una reorganización de los bienes, determinando cuales son los que pueden seguir siendo utilizados, los bienes que requieren mantenimiento prioritario, así como los bienes que están obsoletos y que deben ser dados de baja; se describirá los procesos como estaban plasmados anteriormente, según el siguiente diagrama:

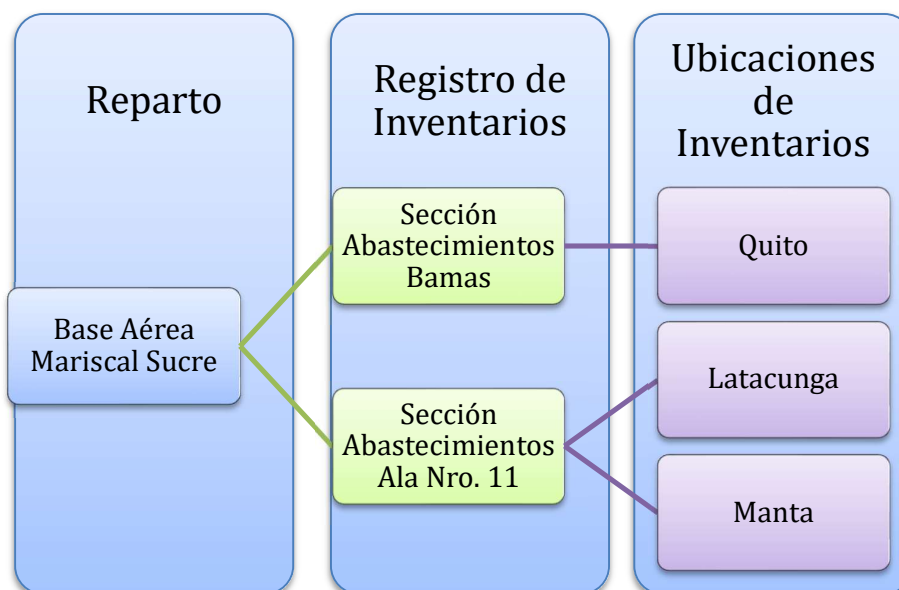

- **Reparto**

La Base Aérea Mariscal Sucre, se creó a partir del año 2015, haciéndose responsable de los bienes que fueron registrados como Ala de Transportes Nro. 11, razón por la cual, la Bamas mantiene dentro del sistema esbye, el registro de los todos los bienes muebles, inmuebles, vehículos y biológicos, que se encuentran en diferentes ubicaciones, lo cual hace que se todos los reportes de bienes no sean reales.

- **Registro de Inventarios.**

El registro de los inventarios que mantiene actualmente la Base Aérea Mariscal Sucre, corresponde a bienes registrados en el sistema esbye, desde años anteriores; la peculiaridad de dicho registro es que los responsables de dichos bienes, son las siguientes secciones:

- **Sección de Abastecimientos BAMAS**

Dicha Sección es la responsable del registro administrativo y de los bienes que se encuentran detallados en el sistema esbye, esto quiere decir que es la entidad encargada de realizar las constataciones físicas, registros, control de todos los ingresos y movimientos de los bienes, muebles, vehículos, etc.

- **Sección Abastecimientos Ala de Transportes Nro. 11**

Esta Sección mantiene los registros de los bienes que se encuentran físicamente en el Ala de Transportes Nro. 11.

Es importante mencionar, que dicho registro es únicamente por control y conocimiento, ya que dentro del sistema esbye que administra la Sección de Abastecimientos del Ala de Transportes Nro. 11., no mantienen ningún registro valorado de los bienes, ya que todo fue ingresado dentro del sistema esbye Bamas.

- **Ubicación de Inventarios**

Como se ha descrito durante toda la presentación de esta tesis, los inventarios se encuentran dispersos por diferentes ciudades, estas son las siguientes:

- **Quito**

En esta ciudad, se encuentra ubicada la Base Aérea Mariscal Sucre.

- **Latacunga**

A partir del año 2015, se encuentra ubicada el Ala de Transportes Nro. 11

- **Manta**

Se encuentra ubicado el escuadrón Casa, perteneciente al Ala de Transportes Nro. 11

Para la aplicación de la propuesta, el modelo operativo de ejecución de la propuesta será la siguiente:

4.5.1 Sistema e-bye

El sistema e-bye, es un sistema que permite a la Base Aérea Mariscal Sucre controlar todas las operaciones inherentes al manejo de bienes, mismo que es administrado por el Ministerio de Finanzas.

Cabe indicar, que dicho sistema es manejado únicamente por la sección Abastecimientos, por lo cual el señor guardalmacén designado, es la persona que maneja la clave y usuario, así como es el único responsable por todas las transacciones efectuadas dentro del sistema.

SISTEMA DE BIENES Y EXISTENCIAS

Invertir, innovar, transformarse

e BYE

Ministerio de Economía y Finanzas

Datos del Usuario

Usuario:

Clave:

Ingresar

Ministerio de Economía y Finanzas, 2013, Todos los derechos reservados
Proyecto de Administración Financiera del Sector Público

Fuente: Propia Figura 2: Ingreso al Sistema E-bye

Por lo cual, una vez obtenida la información, misma que se encuentra registrada en el sistema e-bye, se determinó lo siguiente:

- La data que actualmente se mantiene en dicho sistema, fue alimentada en el año 2015, misma que fue subida sin contar con el tiempos adecuado y sin la debida constatación física, lo que generó que existan muchos errores, ya que los bienes registrados cuentas con características diferentes de las que se puede evidenciar con el bien físico, todo esto da como resultado que la información actual registrada en el Sistema esbye no es la correcta en un 60% del total de bienes que tiene asignado la Base Aérea Mariscal Sucre.

El sistema e-bye refleja que mantiene registrados los siguientes bienes:

TIPO DE BIEN	NRO DE BIENES
Muebles	7101
Vehículos	36
Inmuebles	59
Biologicos	694
TOTAL	7890

4.5.2 Constatación física

Para efectuar las constataciones física de los bienes que se mantienen registrados en el sistema e-bye, se efectuó la planificación del cronograma, con la finalidad de realizar la verificación física de los bienes que están registrados en dicho sistema así como de los que no lo están.

Además, se planificó las constataciones físicas de las bodegas que posee la Base Aérea Mariscal Sucre, en las cuales están almacenados diferentes tipos de bienes y que no se encuentran registrados en ningún sistema de control.

Las verificaciones físicas realizadas a las dependencias que pertenecen orgánicamente a la Base Aérea Mariscal Sucre se efectuarán según el siguiente cronograma:

ORD.	SECCION /DEPENDENCIA	DIAS
1	Sección Museo Aeronáutico	5
2	Centro de Salud	8
3	Departamento Finanzas	8
4	Departamento Talento Humano	5
5	Jefatura Bamas	5
6	Departamento Compras Públicas	5
7	Departamento Asesoría Jurídico	5
8	Departamento Gestión y Planificación	5
9	Superintendente Bamas	3
10	Departamento Abastecimientos	5
11	Departamento de Comunicaciones	5
12	Grupo de Seguridad y Defensa	10
13	Departamento de Transportación	15
14	Centro de Mantenimiento Automotriz	5
15	Grupo Administrativo Logístico	10
16	Cocina	15
17	Comedor	8
18	Bar / Gym	3
19	Salón Dorado y Salón Blanco	4
20	Talleres	4

De igual manera, la planificación para efectuar el levantamiento de

información de los bienes de larga duración que están ubicados físicamente en otros repartos y que están registrados en los sistemas de la Base Aérea Mariscal Sucre, según el detalle a continuación:

ORD.	REPARTO	DIAS	LUGAR
1	Ala de Transportes Nro. 11/ Base Aérea Cotopaxi	90	Latacunga
2	Escuadro Casa	25	Manta
3	Academia de Guerra Aérea	30	Quito

4.5.3 Valorización de los bienes

Obtenida la información sobre la cantidad de bienes registrados en el sistema e-bye, se determino los valores contables que se poseen en la actualidad, los mismos que son los siguientes:

TIPO DE BIEN	NRO DE BIENES	VALOR
Muebles	7101	2,648,294.48
Vehículos	36	1,605,688.21
Inmuebles	59	1,077,459.03
Biológicos	694	1,982.96
TOTAL	7890	5,333,424.68

Es importante mencionar que dicha información no es la total, ya que existe bienes que han sido adquiridos y no constan dentro de los listados registrados anteriormente, por lo cual, es necesario contar con toda la información obtenida de las constataciones físicas.

4.6 Clasificación de los bienes

El método de clasificación utilizada para este análisis es el método ABC, en la cual se determinarán lo siguiente:

- Los bienes que están en buen estado
- Los bienes que requieren mantenimiento prioritario,
- Los bienes que están obsoletos y que deben ser dados de baja.

Para esto, se aplicará la siguiente categorización en base al valor del valor de la depreciación :

- Clasificación A
- Clasificación B
- Clasificación C

El método ABC, se lo aplicará en base a los tipos de bienes registrados, como son:

4.6.1 Bienes Muebles

De la totalidad de 7101 bienes registrados dentro del sistema esbye, se encuentran detallados los bienes que están físicamente en la Base Aérea Mariscal Sucre y en el Ala de Transportes nro. 11| Base Aérea Cotopaxi.

Dentro de mencionados bienes, 37 están catalogados como A, tomando en cuenta el valor en libros, y el estado de los mismos. Dichos bienes son los mejores conservados, y que actualmente son utilizados para el cumplimiento de las funciones del personal militar y civil, lo cual contribuye al cumplimiento de la misión.

Existe 349 bienes, dentro de la categoría B, citados bienes son utilizados por el personal asignado a los repartos antes mencionados y se encuentran en estado denominado como bueno, lo cual permite que se mantengan en uso.

Al contrario de los bienes antes descritos, existen 6715

bienes que el valor de la depreciación es nula, a pesar de estar registrado como estado bueno, dichos bienes muebles, deben entrar en proceso de baja, lo cual contribuirá a que los estados de inventarios no se encuentren inflados por bienes que ya no son utilizados.

Cabe indicar, que dentro del registro de estos bienes, se encuentran bienes que permanecen físicamente en la ciudad de Latacunga en el Ala de Transportes nro. 11 / Base Aérea Cotopaxi, por lo cual, dichos bienes deben ser traspasados a perpetuidad a dicho reparto, con la finalidad de depurar los bienes que permanecen en la Base Aérea Mariscal Sucre y por ende al inventario.

4.6.2 Bienes Vehículos

De la totalidad de 36 vehículos, existen 09 automotores que se encuentran dentro de la categoría A, cabe indicar que están registrados varios vehículos con años de fabricación desde 1976, cabe indicar que esos vehículos han sido repotenciados, lo cual ha incrementado el valor registrado en libros.

En la categoría B, están registrados 11 vehículos, los cuales por el mantenimiento que de ha brindado, se han podido conservar, pero conforme pasa el tiempo, la vida útil, así como la depreciación será nula, consecuencia de ello, dichos vehículos conformaran la categoría C.

Por ultimo, en la categoría C, están registrados 16 automotores, los cuales, no cuentan con una vida útil, no han sido repotenciados, por lo cual la depreciación es nula, razón por la cual, dichos vehículos deberán ser considerados para ser rematados, canibalizados, o a su vez

vendidos. Todo esto aplicando la normativa legal vigente.

4.6.3 Bienes Inmuebles

Dentro de los registros de los bienes inmuebles, se encuentran detallados 35 instalaciones, en las que constan la infraestructura de la Academia de Guerra, las instalaciones de la Base Aérea Mariscal Sucre, comedores, plataformas, canchas, etc.

En dichos registros no se aplicó la metodología ABC, en razón de que todas las instalaciones son consideradas como importantes y primordiales; mediante las cuales, los repartos por medio del personal dan cumplimiento a la misión encomendada a cada unidad militar.



Fuente: Twitter (Ecuatoriana F. A.)

4.6.4 Bienes Biológicos

En los registros biológicos o también llamados como bosques, se encuentran registradas 694 plantas ornamentales, las mismas que se encuentran plantadas dentro de las instalaciones de la Base Aérea Mariscal Sucre, y repartos que se encuentran acantonados en ella, por tal motivo no se ha considerado dentro de la aplicación de la metodología ABC, puesto que dichos bienes no influyen dentro del normal funcionamiento o cumplimiento de las tareas o actividades que cumple el personal militar.

Los bienes que fueron identificados en la constatación física y que se encuentran físicamente en el Ala 11/BACO, en la ciudad de Latacunga, serán entregados mediante traspaso a perpetuidad de bienes a favor de dicho reparto, conformando el acta entrega recepción respectiva.

4.7 Bienes que terminaron su vida útil.

Dentro de los registros mantenidos en el sistema esbye perteneciente a la Base Aérea Mariscal Sucre y mediante la constatación física realizada, se pudo determinar que existen bienes que están registrados con una depreciación de cero, esto se debe a que su vida útil termino, por lo cual 6742 bienes están considerados dentro de la categorización C.

4.8 Bienes no registrados

Mediante la constatación física efectuada en la Base Aerea Mariscal Sucre y Ala de Transportes nro. 11|Base Aerea Cotopaxi, se determino que existen físicamente 06 bienes muebles que no han sido registrados en el sistema esbye, por lo cual no se mantiene ningún tipo de registro de los siguientes

bienes:

NRO	DETALLE	CODIGO ANTERIOR	VALOR EN LIBROS
1	MESA-* S/N: *-METAL MADERA PLOMA (ES DEL COED)	141.01.03.1.0296.08082	\$ 336.00
2	MALETA (S)-* S/N: *-DE TRANSPORTE COLOR NEGRO CON 24 PIEZAS	141.01.04.1.0324.04378	\$ 200.00
3	JUEGO-GEAR WRENCH-	141.01.06.1.0237.07601	\$ 106.83
4	JUEGO-* S/N: *-DIAGONAL DE 7 ; 1 JUEGO DE BOTADORES CILINDRICOS, CONICO Y CINCELES 11 PIEZAS GAER WRENCH ; MAZO DE GOMA DE 20 ONZAS (NOTA.- NO ES PALANCA ES JUEGO)	141.01.06.1.0237.07602	\$ 129.12
5	LLAVE (S)-SATA-* S/N: *-LLAVES COMBIN/RATCHET 8 PZS 8-19MM MIXTAS	141.01.06.1.0268.04949	\$ 109.76
6	COMPUTADOR PORTATIL-TOSHIBA-SATELLITE C 45 - S/N: ASP4310FL-*	141.01.07.1.0011.04082	\$ 550.00
			\$ 1,431.71

Fuente: Informe de traspaso a perpetuidad Bamas- Baco /Ala nro. 11

4.9 Evaluación de la propuesta

Con la finalidad de un mejor entendimiento, se detallarán el nombramiento, en el cual se describirá la función que desempeña y cual es situación en la que se encuentran los inventarios:

Nombramiento	Descripción Función	Situación Actual
Jefe Bamas	Máxima Autoridad. El cual emite disposiciones.	No posee reportes reales, lo cual no le permite tomar las mejores decisiones.
Jefe Sección Abastecimientos Bamas	Titular del área de Bienes, es el encargado de la administración de los bienes	Mantienen discrepancia dentro de los registros.

Guardalmacen Bamas	Administrador del Sistema esbye, es el responsable administrativo del sistema , el cual posee clave y usuario del mismo.	Mantiene dentro de los registros del sistema esbye, un valor total de USD. 5,333,424.68; los cuales corresponden a bienes que se encuentran ubicados en diferentes ciudades.
Custodios Ala de Transportes Nro. 11/Baco	Responsable del cuidado, custodia y uso de bienes, al cual le asignaron un bien para el cumplimiento de sus funciones.	Los bienes entregados para el cumplimiento de las funciones, no se encuentran registrados con el nombre de los custodios que actualmente poseen los bienes bajo su custodia.

Así como, una vez, aplicado la metodología ABC, dentro de los bienes registrados en el sistema esbye perteneciente a la Base Aérea Mariscal Sucre, es importante mencionar lo siguiente:

De los bienes muebles, son los más numerosos, ya que son necesarios para que el personal civil y militar cumpla con sus funciones, por tal motivo existen 6715 bienes categorizados como C, 349 categorizados como B y 37 bienes categorizados como A.

De los vehículos, de una totalidad de 36 automotores, 16 vehículos están catalogados dentro de la categoría C, 11 bienes dentro de la categoría B y 09 vehículos dentro de la categoría A.

Es importante mencionar que de los registros presentados dentro de las categorías A, B y C, existen 356 bienes que están físicamente en el Ala de Transportes Nro. 11/ Base Aérea Cotopaxi, por lo cual, dichos bienes serán traspasados a perpetuidad, de manera contablemente y en registros en el sistema esbye, con la finalidad de mantener registros reales y actualizados sobre los inventarios Bamas.

Es necesario recalcar que los bienes muebles, no fueron considerados dentro del análisis, ya que mencionados bienes son primordiales para dar continuidad a las actividades y funciones que cumple todo el personal civil

y militar.

Así como también, los bienes biológicos, no fueron considerados, ya que constituyen plantas ornamentales, las cuales no afectan a las actividades y funciones que cumplen los repartos antes citados

Una vez determinados los aspectos más importantes y con la finalidad de optimizar el inventario se establecerá la siguiente propuesta:

- **Para ahorrar espacio y obtener mayores beneficios**, se deberá gestionar los trámites administrativos, para que los bienes considerados dentro de la categoría C, sean dados de baja, (esto quiere decir que se deberá excluir de los inventarios) y posterior ser entregados a un gestor ambiental para que realice el proceso de chatarrización respectivo.
- **Para mantener una óptima organización dentro de las bodegas**, se deberá realizar la entrega de los bienes que se encuentran físicamente en el Ala de Transportes Nro. 11/ Base Aérea Cotopaxi, mediante traspasos a perpetuidad, y de esta manera mantener el registro de las ubicaciones actuales, así como el detalle de los movimientos (ingresos, cambios de custodios, egresos) de los bienes que pertenecen a la Base Aérea Mariscal Sucre.
- **Para efectuar la identificación de los bienes**, se deberá colocar códigos de barras a todos los bienes, lo cual permitirá mantener el control permanente de los bienes pertenecientes a la Base Aérea Mariscal Sucre, en los cuales se detallen las características esenciales como son: código del bien, ubicación, año de compra, etc.
- **Para mantener el registro actualizados y valederos**, se deberá efectuar semestralmente constataciones físicas, en el cual se

establezca si existe perdidas, movimientos no autorizados, cambios de usuarios, de manera oportuna.

- **Capacitación del personal**, se deberá concientizar al personal, sobre el manejo, control y administración del inventario, lo cual permitirá dar a conocer la importancia de la optimización de inventarios.

Por lo antes expuesto y para concluir con una propuesta para el manejo de inventarios en el área de la Sección Abastecimientos perteneciente a la Base Aérea Mariscal Sucre, que permita una optimización de inventarios para la correcta toma de decisiones, se describirá cual es el proceso propuesto para un optimo manejo de inventarios dentro de la Bamas:

Proceso Propuesto para el Manejo Optimo de Inventario de la Base Aérea Mariscal Sucre

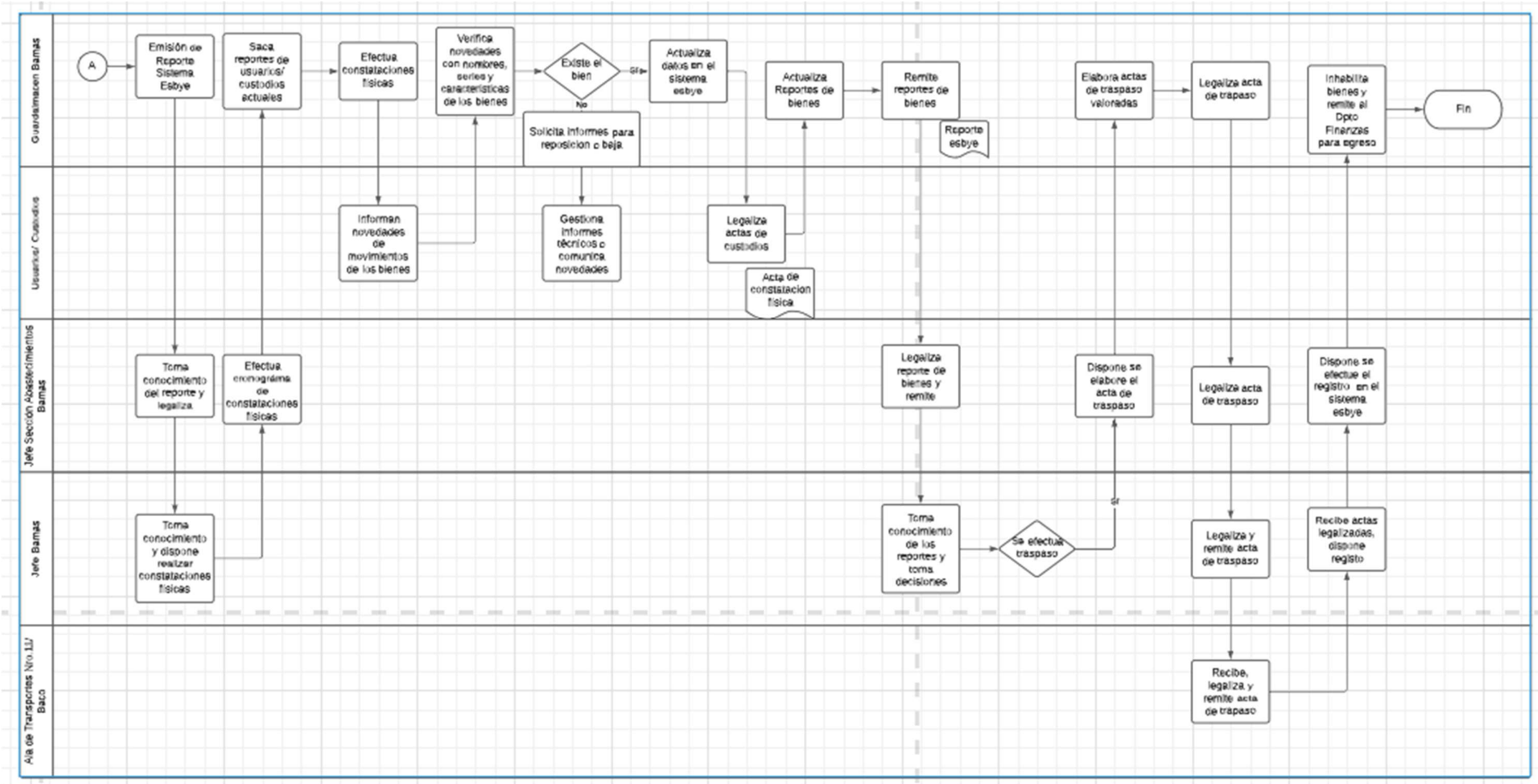

Descripción de actividades del procedimiento propuesto

Actividad	Rol	Descripción	Documento
• Emisión del Reporte esbye	Guardalmacen Bamas	<ul style="list-style-type: none"> • Ingresa al sistema esbye, con usuario y clave asignado • Emite el reporte de bienes del sistema. 	• Reporte Esbye
• Tomar conocimiento del reporte y Legalizar	Jefe Sección Abastecimientos Bamas	<ul style="list-style-type: none"> • Toma conocimiento del reporte • Legaliza el reporte de bienes • Remite el reporte de bienes 	• Reporte Esbye
• Tomar conocimiento y dispone realizar constataciones físicas	Jefe Bamas	<ul style="list-style-type: none"> • Toma conocimiento del reporte • Dispone efectuar constataciones físicas de manera semestral 	• Reporte Esbye
• Efectuar cronogramas de constataciones físicas	Jefe Sección Abastecimientos Bamas	<ul style="list-style-type: none"> • Elabora el cronograma de constataciones físicas, considerando el número de personal por cada departamento o sección. 	<ul style="list-style-type: none"> • Reporte Esbye • Cronograma de constataciones físicas
• Saca reportes de usuarios/ custodios actuales	Guardalmacen Bamas	<ul style="list-style-type: none"> • Emite reportes de bienes del sistema esbye por custodios, verificando los números de cédulas de cada usuarios o custodio. 	• Reporte por usuarios del sistema esbye
• Efectua constataciones físicas	Guardalmacen Bamas	<ul style="list-style-type: none"> • Asiste a los diferentes departamentos o secciones a realizarla constatación física • Verificar ubicaciones, usuarios, características, etc. 	• Acta de constataciones físicas
• Informar novedades de movimientos de los bienes	Usuario / Custodios	<ul style="list-style-type: none"> • Reportar novedades de cambios de custodios, ubicación etc. 	• Oficio/ Memorando sobre novedades de cambio de usuario/ custodios

<ul style="list-style-type: none"> • Verificar novedades 	Guardalmacen Bamas	<ul style="list-style-type: none"> • Verificar las novedades presentadas, con los nombres, números de series, características de los bienes, etc. 	<ul style="list-style-type: none"> • Acta de Constatación física.
<ul style="list-style-type: none"> • Solicitar Informes para reposición o baja 	Guardalmacen Bamas	<ul style="list-style-type: none"> • Solicitar el infome técnico para proceder con la baja y egreso de inventarios • Solicitar la denuncia en caso de que el bien haya sido robado o hurtado. 	<ul style="list-style-type: none"> • Informe Técnico • Denuncia por robo o hurto
<ul style="list-style-type: none"> • Actualizar datos en el sistema esbye 	Guardalmacen Bamas	<ul style="list-style-type: none"> • Con la documentación habilitante , proceder con la actualización de datos en el sistema esbye. 	<ul style="list-style-type: none"> • Actas de custodios Actualizadas
<ul style="list-style-type: none"> • Gestiona Informes técnicos o comunica novedades 	Usuario / Custodios	<ul style="list-style-type: none"> • Solicita informes técnicos al personal afin. • Remite documentos en caso de existir novedades. 	<ul style="list-style-type: none"> • Oficio/ Memorando a fin realicen informes técnicos del bien.
<ul style="list-style-type: none"> • Legaliza actas de custodios 	Usuario / Custodios Guardalmacen Bamas	<ul style="list-style-type: none"> • Verifica actas de custodios • Legaliza actas de custodios 	<ul style="list-style-type: none"> • Actas legalizadas.
<ul style="list-style-type: none"> • Actualiza reportes de bienes 	Guardalmacen Bamas	<ul style="list-style-type: none"> • Actualiza información registrada en el sistema esbye. 	<ul style="list-style-type: none"> • Reporte esbye actualizado.
<ul style="list-style-type: none"> • Remitir reportes de bienes 	Guardalmacen Bamas	<ul style="list-style-type: none"> • Emite reportes de los bienes, después de haber efectuado la constatación física y actualización de datos. 	<ul style="list-style-type: none"> • Reporte esbye actualizado.
<ul style="list-style-type: none"> • Legalizar reporte de bienes y remite 	Jefe Sección Abastecimientos Bamas	<ul style="list-style-type: none"> • Verifica actas de bienes actualizadas • Legaliza acta de bienes actualizadas 	<ul style="list-style-type: none"> • Reporte esbye legalizado

<ul style="list-style-type: none"> • Tomar conocimiento de los reportes y toma decisiones 	<p>Jefe Bamas</p>	<ul style="list-style-type: none"> • Toma conocimientos de los reportes actualizados. • Dispone realizar traspaso de los bienes, en caso de que dichos bienes no se encuentren físicamente en el reparto. • Dispone realizar trámite para efectuar el proceso de baja en caso de que los bienes hayan concluido su vida útil o se encuentren obsoletos. 	<ul style="list-style-type: none"> • Reporte esbye legalizado
<ul style="list-style-type: none"> • Dispone se elabore el acta de traspaso 	<p>Jefe Sección Abastecimientos Bamas</p>	<ul style="list-style-type: none"> • Dispone se continúe con el traspaso de los bienes, en caso de que dichos bienes no se encuentren físicamente en el reparto. • Dispone se continúe con el trámite para efectuar el proceso de baja en caso de que los bienes hayan concluido su vida útil o se encuentren obsoletos. 	<ul style="list-style-type: none"> • Acta de traspaso entre repartos
<ul style="list-style-type: none"> • Elaborar el acta de traspaso 	<p>Guardalmacen Bamas</p>	<ul style="list-style-type: none"> • Elabora las actas de traspaso por los bienes que no se encuentran ubicados en el reparto. 	<ul style="list-style-type: none"> • Acta de traspaso.
<ul style="list-style-type: none"> • Legalizar acta de traspaso 	<p>Guardalmacen Bamas Jefe Sección Abastecimientos Bamas Jefe Bamas</p>	<ul style="list-style-type: none"> • Verifica y legaliza las actas de traspaso por los bienes que no se encuentran ubicados en el reparto. 	<ul style="list-style-type: none"> • Acta de traspaso legalizadas.
<ul style="list-style-type: none"> • Receptar, legalizar y remitir actas de traspaso 	<p>Jefe Ala de Transporte Nro. 11/ Baco</p>	<ul style="list-style-type: none"> • Recepta y verifica las actas de traspaso de los bienes que se encuentran ubicados en el reparto. • Legaliza las actas de traspaso de los bienes. 	<ul style="list-style-type: none"> • Acta de traspaso legalizadas

<ul style="list-style-type: none"> • Recibe actas, legalizar y disponer registro 	<p>Jefe Bamas</p>	<ul style="list-style-type: none"> • Recipta las actas de traspaso legalizadas • Dispone que se continue con el trámite respectivo y se proceda con el registro correspondiente. 	<ul style="list-style-type: none"> • Acta de traspaso legalizadas
<ul style="list-style-type: none"> • Disponer se efectue el registro en el sistema esbye 	<p>Jefe Sección Abastecimientos Bamas</p>	<ul style="list-style-type: none"> • Recipta las actas de traspaso remitidas por otro reparto. • Dispone se verifique las actas, las mismas que deben constar con todas las firmas de responsabilidad del personal involucrado. 	<ul style="list-style-type: none"> • Acta de traspaso legalizadas
<ul style="list-style-type: none"> • Inhabilita bienes y remitir al Dpto. Financiero para egreso 	<p>Guardalmacen Bamas</p>	<ul style="list-style-type: none"> • Verificar las actas, en donde consten con todas las firmas de responsabilidad del personal involucrado. • Inhabilitar los bienes que serán traspasados. • Remitir al departamento Financiero las actas de traspaso, a fin de que efectuen el egreso de los registros contables del reparto. 	<ul style="list-style-type: none"> • Acta de traspaso legalizadas • Acta de bienes Inhabilitados.

5 Conclusiones

- Se evidencia, que existió poca importancia en la administración de los inventarios; motivos por los cuales, se realizó movimientos de los bienes a diferentes lugares sin haberlos registrados.
- Mediante la elaboración de cronogramas, se efectuó constataciones físicas, dentro de la Base Aérea Mariscal Sucre ubicada en Quito; así como también, en el Ala de Transportes Nro. 11/ Base Aérea Cotopaxi. Ubicada en Latacunga y Manta.
- Se realizó las constataciones físicas, en donde se determinó cuales son los bienes que se encuentran físicamente en otros repartos, los bienes que terminaron su vida útil y los que no han sido registrados en el sistema esbye.
- Se aplicó la metodología ABC, lo cual permitió determinar cuales son los bienes que están en buen estado, los bienes que requieren mantenimiento prioritario, los bienes que están obsoletos y que deben ser dados de baja.
- Existen 7101 bienes muebles registrados en el sistema de control llamado esbye; los cuales, luego de ser analizados dieron como resultado que existen 6715 bienes categorizados como C, 349 categorizados como B y 37 bienes categorizados como A.
- Existen 356 bienes que están físicamente en el Ala de Transportes Nro. 11/ Base Aérea Cotopaxi, por lo cual, dichos bienes serán traspasados a perpetuidad, de manera contablemente y en registros en el sistema esbye.

6 Recomendaciones

- Capacitar el personal civil y militar, sobre la importancia del manejo, control y administración del inventario, lo cual permitirá dar a conocer la importancia de la optimización de inventarios.
- Efectuar constataciones físicas, de manera semestralmente, para mantener el registro actualizados y valederos, en el cual se establezca si existe perdidas, movimientos no autorizados, cambios de usuarios, de manera oportuna.
- Continuar con la categorización de los bienes, con la finalidad de determinar cuales con los bienes están en buen estado, Los bienes que requieren mantenimiento prioritario, Los bienes que están obsoletos y que deben ser dados de baja.
- Efectuar los traspasos a perpetuidad de los 356 bienes que se encuentran físicamente en el Ala de Transportes Nro. 11/ Base Aérea Cotopaxi, con la finalidad de depurar los registros que mantiene a Base Aérea Mariscal Sucre.
- Mantener una correcta organización dentro de las bodegas para mantener el registro de las ubicaciones actuales, así como el detalle de los movimientos (ingresos, cambios de custodios, egresos) de los bienes que pertenecen a la Base Aérea Mariscal Sucre.
- Efectuar de manera permanente la identificación de los bienes, mediante la colocación de códigos de barras para mantener el control permanente de los bienes pertenecientes a la Base Aérea Mariscal Sucre, en los cuales se detallen las características esenciales como son: código del bien, ubicación, año de compra, etc.

7 Bibliografía

- Laveriano, W. (2010). Area Indicadores Económicos y Financieros. (W. Laveriano, Ed.) *Actualidad Empresarial* (198).
- Dúran, Y. (2011). Administración de Inventario. (Y. Dúran, Ed.) *Visión Gerencial*, 1, 78.
- Hopfel. (08 de 05 de 2018). *Supli*. Recuperado el 13 de 03 de 2021, de ¿Que es el control de inventarios y por que es importante?: <http://www.supliapp.com/blog/que-es-el-control-de-inventario-y-por-que-es-importante/#.YEzVSJNKjOQ>
- Drouet, K. (2016). *Análisis del control del inventario*. Tesis, Microempresa Tubec, Guayaquil.
- Financieros, A. I. (2010). Importancias del control de inventarios en la empresa. *Informe Financiero* (198).
- FAE, D. d. (2012). *Manual de Abastecimientos*. Manual, Fuerza Aérea Mariscal Sucre, Planificación.
- *Contabilidad*. (19 de 05 de 2020). Recuperado el 13 de 03 de 2021, de Gestipolis: <https://www.gestipolis.com/que-es-inventario-tipos-utilidad-contabilizacion-y-valoracion/>
- Celi de la Torre, P. *Reglamento Administración y Control de Bienes del Sector Público*. Contraloría General del eSTADO. 067-CG-2018.
- Aizaga, E. (08 de 2018). *Repositorio Universidad de Guayaquil*. Recuperado el 10 de 03 de 2021, de Tesis: <http://repositorio.ug.edu.ec/bitstream/redug/33118/1/Tesis%20Final%20Propuesta%20de%20Control%20de%20Inventario%20Empresa%20Lepulunchexpress%20%281%29.pdf>
- Cruz Fernandez, A. (2017). *Gestión de inventarios* (Vol. I). Antequerra, Malaga, España: IC Editorial.
- Guzmán. (2013).
- Vermorel, J. (04 de 2012). Punto de reorden (Cadena de Suministro). *LOKAD Quantitative Supply Chain*.
- Lawrence, J. (2003). Punto de reorden. (Q. Enrique, Ed.) *Principios de la Administración Financiera*, X, 676.
- Ecuatoriana, C. d. (2014). *Conservar la capacidad de transporte mediano de la Fuerza Aérea Ecuatoriana*. Proyecto, Ministerio de Defensa Nacional, Fuerza Aérea Ecuatoriana, Quito.

8 ANEXO 1

Método ABC

Bienes muebles

Bien	Bodega	Valor Contable	Valor Residual	Valor Depreciación Acumulada	Valor en Libros	%	% ACUMULADO	CATEGORIA
MUEBLES DE CAFETERIA; COMEDOR Y SALA/ALACENA/MADERA	BODEGA ALA NO.11 Q	\$2.282,23	\$228,22	\$1.267,85	\$8.094,69	1,03%	1,03%	A
EQUIPOS DE USO RECREATIVO Y DEPORTIVO/CAMINADORA	BODEGA ABASTECIMIENTOS BAMAS	\$2.240,00	\$224,00	\$1.241,08	\$8.000,00	1,02%	2,05%	A
MUEBLES DE CAFETERIA; COMEDOR Y SALA/ALACENA/MADERA	BODEGA ALA NO.11 Q	\$2.282,22	\$228,22	\$1.267,85	\$7.608,80	0,97%	3,02%	A
EQUIPOS MEDICO QUIRURGICOS/CABINAS/CABINA AUDIOMETRICA	BODEGA ABASTECIMIENTOS BAMAS	\$13.641,60	\$1.364,16	\$8.769,12	\$6.838,28	0,87%	3,89%	A
EQUIPOS MEDICO QUIRURGICOS/AUDIOMETRO	BODEGA ABASTECIMIENTOS BAMAS	\$5.846,40	\$584,64	\$3.758,19	\$6.682,75	0,85%	4,74%	A
MUEBLES DE USO GENERAL/JUEGOS DE MUEBLES/JUEGO DE COMEDOR	BODEGA ABASTECIMIENTOS BAMAS	\$869,37	\$86,94	\$390,36	\$6.682,75	0,85%	5,59%	A
MUEBLES DE USO GENERAL/JUEGOS DE MUEBLES/JUEGO DE COMEDOR	BODEGA ABASTECIMIENTOS BAMAS	\$869,37	\$86,94	\$390,36	\$6.566,68	0,84%	6,42%	A
MUEBLES DE USO GENERAL/JUEGOS DE MUEBLES/JUEGO DE COMEDOR	BODEGA ABASTECIMIENTOS BAMAS	\$869,37	\$86,94	\$390,36	\$6.481,21	0,82%	7,25%	A
MUEBLES DE USO GENERAL/JUEGOS DE MUEBLES/JUEGO DE COMEDOR	BODEGA ABASTECIMIENTOS BAMAS	\$869,37	\$86,94	\$390,36	\$6.035,68	0,77%	8,02%	A
MUEBLES DE USO GENERAL/JUEGOS DE MUEBLES/JUEGO DE COMEDOR	BODEGA ABASTECIMIENTOS BAMAS	\$869,37	\$86,94	\$390,36	\$5.744,16	0,73%	8,75%	A
BIENES SUJETOS A CONTROL/ADAPTADOR	BODEGA ABASTECIMIENTOS BAMAS	\$14,74	\$-	\$-	\$5.740,39	0,73%	9,48%	A
BIENES SUJETOS A CONTROL/ADAPTADOR	BODEGA ABASTECIMIENTOS BAMAS	\$14,74	\$-	\$-	\$5.712,81	0,73%	10,20%	A

EQUIPOS DE OFICINA Y ADMINISTRACION/COPIADORA	BODEGA ABASTECIMIENTOS BAMAS	\$4.543,86	\$454,39	\$4.089,47	\$5.091,02	0,65%	10,85%	A
EQUIPOS DE SEGURIDAD; VIGILANCIA Y CONTROL/KIT DE SEGURIDAD	BODEGA ABASTECIMIENTOS BAMAS	\$106,40	\$10,64	\$67,87	\$4.872,48	0,62%	11,47%	A
EQUIPOS DE SEGURIDAD; VIGILANCIA Y CONTROL/KIT DE SEGURIDAD	BODEGA ABASTECIMIENTOS BAMAS	\$106,40	\$10,64	\$67,87	\$4.593,83	0,58%	12,06%	A
EQUIPOS DE SEGURIDAD; VIGILANCIA Y CONTROL/KIT DE SEGURIDAD	BODEGA ABASTECIMIENTOS BAMAS	\$106,40	\$10,64	\$67,87	4.500,00	0,57%	12,63%	A
EQUIPOS DE SEGURIDAD; VIGILANCIA Y CONTROL/KIT DE SEGURIDAD	BODEGA ABASTECIMIENTOS BAMAS	\$106,40	\$10,64	\$67,87	\$4.271,21	0,54%	13,17%	A
EQUIPOS DE SEGURIDAD; VIGILANCIA Y CONTROL/KIT DE SEGURIDAD	BODEGA ABASTECIMIENTOS BAMAS	\$106,40	\$10,64	\$67,87	\$4.107,24	0,52%	13,69%	A
EQUIPOS DE SEGURIDAD; VIGILANCIA Y CONTROL/KIT DE SEGURIDAD	BODEGA ABASTECIMIENTOS BAMAS	\$106,40	\$10,64	\$67,87	\$3.810,36	0,48%	14,18%	A
EQUIPO ELECTRONICO/COMPUTADORA PORTATIL	BODEGA ABASTECIMIENTOS BAMAS	\$1.077,62	\$107,76	\$969,86	\$3.720,97	0,47%	14,65%	A
EQUIPOS DE SEGURIDAD; VIGILANCIA Y CONTROL/KIT DE SEGURIDAD	BODEGA ABASTECIMIENTOS BAMAS	\$106,40	\$10,64	\$67,87	\$3.665,24	0,47%	15,12%	A
EQUIPO ELECTRONICO/COMPUTADOR DE ESCRITORIO	BODEGA ABASTECIMIENTOS BAMAS	\$885,25	\$88,53	\$796,72	\$3.665,24	0,47%	15,59%	A
EQUIPO ELECTRONICO/COMPUTADOR DE ESCRITORIO	BODEGA ALA NO.11 M	885,25	88,53	796,72	\$3.665,24	0,47%	16,05%	A
EQUIPO ELECTRONICO/COMPUTADOR DE ESCRITORIO	BODEGA ALA NO.11 M	885,25	88,53	796,72	\$3.665,24	0,47%	16,52%	A
MUEBLES DE USO GENERAL/JUEGOS DE MUEBLES/JUEGO DE COMEDOR	BODEGA ABASTECIMIENTOS BAMAS	869,37	86,94	390,36	\$3.584,00	0,46%	16,97%	A
MUEBLES DE USO GENERAL/JUEGOS DE MUEBLES/JUEGO DE COMEDOR	BODEGA ABASTECIMIENTOS BAMAS	869,37	86,94	390,36	\$3.469,60	0,44%	17,42%	A
EQUIPO ELECTRONICO/COMPUTADOR DE ESCRITORIO	BODEGA ABASTECIMIENTOS BAMAS	885,25	88,53	796,72	\$3.425,44	0,44%	17,85%	A
EQUIPO ELECTRONICO/COMPUTADOR DE ESCRITORIO	BODEGA ALA NO.11 M	885,24	88,52	796,72	\$3.248,00	0,41%	18,27%	A
MUEBLES DE USO GENERAL/JUEGOS DE MUEBLES/JUEGO DE COMEDOR	BODEGA ABASTECIMIENTOS BAMAS	869,37	86,94	390,36	\$3.164,46	0,40%	18,67%	A
SISTEMAS PARA PROCESAMIENTO DE DATOS/ROUTER INALAMBRICO	BODEGA ALA NO.11 M	166,77	16,68	150,09	\$3.089,54	0,39%	19,06%	A

EQUIPO ELECTRONICO/COMPUTADOR DE ESCRITORIO INTEGRADO	BODEGA ALA NO.11 M	560,00	56,00	504,00	\$2,961,44	0,38%	19,44%	A
EQUIPO ELECTRONICO/COMPUTADOR DE ESCRITORIO	BODEGA ALA NO.11 M	885,25	88,53	796,72	\$2,942,68	0,37%	19,81%	A
EQUIPO ELECTRONICO/DIVISOR DE VIDEO	BODEGA ALA NO.11 M	2923,20	292,32	2630,88	\$2,713,59	0,35%	20,16%	A
EQUIPO ELECTRONICO/COMPUTADOR DE ESCRITORIO	BODEGA ALA NO.11 M	\$885,25	\$88,53	\$796,72	\$2,648,69	0,34%	20,49%	A
BIENES SUJETOS A CONTROL/ACCESORIO	BODEGA ALA NO.11 Q	554,40	0,00	\$-	\$2,491,73	0,32%	20,81%	A
BIENES SUJETOS A CONTROL/MODULAR/MADERA	BODEGA ABASTECIMIENTOS BAMAS	615,99	0,00	\$-	\$2,490,00	0,32%	21,13%	B
EQUIPO ELECTRONICO/COMPUTADOR DE ESCRITORIO	BODEGA ALA NO.11 M	\$986,25	\$98,63	\$539,62	\$2,319,52	0,30%	21,42%	B
BIENES SUJETOS A CONTROL/MODULAR/MADERA	BODEGA ABASTECIMIENTOS BAMAS	560,00	0,00	\$-	\$2,300,00	0,29%	21,72%	B
EQUIPOS DE IMPRENTA Y PUBLICACION/MAQUINA IMPRESORA	BODEGA ALA NO.11 M	\$2.406,08	\$240,61	\$1.316,49	\$2,262,24	0,29%	22,00%	B
BIENES SUJETOS A CONTROL/MODULAR/MADERA	BODEGA ABASTECIMIENTOS BAMAS	616,00	0,00	\$-	\$2,184,00	0,28%	22,28%	B
BIENES SUJETOS A CONTROL/MODULAR/MADERA	BODEGA ABASTECIMIENTOS BAMAS	224,00	0,00	\$-	\$2,088,21	0,27%	22,55%	B
EQUIPOS DE IMPRENTA Y PUBLICACION/MAQUINA IMPRESORA	BODEGA ALA NO.11 M	\$2.406,10	\$240,61	\$1.316,50	\$2,000,00	0,25%	22,80%	B
BIENES SUJETOS A CONTROL/MODULAR/MADERA	BODEGA ABASTECIMIENTOS BAMAS	179,20	0,00	\$-	\$1,995,00	0,25%	23,06%	B
BIENES SUJETOS A CONTROL/CABLE	BODEGA ABASTECIMIENTOS BAMAS	34,72	0,00	\$-	\$1,990,44	0,25%	23,31%	B
BIENES SUJETOS A CONTROL/CABLE	BODEGA ABASTECIMIENTOS BAMAS	107,52	0,00	\$-	\$1,872,66	0,24%	23,55%	B
BIENES SUJETOS A CONTROL/CABLE	BODEGA ABASTECIMIENTOS BAMAS	107,52	0,00	\$-	\$1,765,49	0,22%	23,77%	B
BIENES SUJETOS A CONTROL/BATERIA	BODEGA ABASTECIMIENTOS BAMAS	257,60	0,00	\$-	\$1,742,44	0,22%	23,99%	B
BIENES SUJETOS A CONTROL/ACCESORIO	BODEGA ABASTECIMIENTOS BAMAS	168,00	0,00	\$-	\$1,733,41	0,22%	24,21%	B
BIENES SUJETOS A CONTROL/MODULAR/MADERA	BODEGA ABASTECIMIENTOS BAMAS	222,88	0,00	\$-	1.723,68	0,22%	24,43%	B
BIENES SUJETOS A CONTROL/MODULAR/MADERA	BODEGA ABASTECIMIENTOS BAMAS	616,00	0,00	\$-	\$1.700,09	0,22%	24,65%	B
BIENES SUJETOS A CONTROL/MODULAR/MADERA	BODEGA ABASTECIMIENTOS BAMAS	560,00	0,00	\$-	\$1.660,41	0,21%	24,86%	B
BIENES SUJETOS A CONTROL/MODULAR/MADERA	BODEGA ABASTECIMIENTOS BAMAS	224,00	0,00	\$-	\$1.636,09	0,21%	25,07%	B

BIENES SUJETOS A CONTROL/MODULAR/MADERA	BODEGA ABASTECIMIENTOS BAMAS	56,00	0,00	\$-	\$1.600,56	0,20%	25,27%	B
BIENES SUJETOS A CONTROL/MODULAR/MADERA	BODEGA ABASTECIMIENTOS BAMAS	616,00	0,00	\$-	\$1.530,03	0,19%	25,47%	B
EQUIPO ELECTRONICO/COMPUTADORA PORTATIL	BODEGA ABASTECIMIENTOS BAMAS	\$880,38	\$88,04	\$481,70	\$1.509,83	0,19%	25,66%	B
EQUIPO ELECTRONICO/COMPUTADORA PORTATIL	BODEGA ALA NO.11 M	\$880,37	\$88,04	\$481,69	\$1.502,12	0,19%	25,85%	B
EQUIPO ELECTRONICO/COMPUTADOR DE ESCRITORIO	BODEGA ALA NO.11 M	\$986,24	\$98,62	\$539,62	\$1.455,00	0,19%	26,04%	B
MAQUINARIA Y EQUIPO PARA LA CONSTRUCCION; INDUSTRIA Y MINERIA/MAQUINA COSEDORA	BODEGA ABASTECIMIENTOS BAMAS	\$360,00	\$36,00	\$324,00	\$1.455,00	0,19%	26,22%	B
MAQUINARIA Y EQUIPO PARA LA CONSTRUCCION; INDUSTRIA Y MINERIA/MAQUINA COSEDORA	BODEGA ABASTECIMIENTOS BAMAS	\$320,00	\$32,00	\$288,00	\$1.446,38	0,18%	26,41%	B
MAQUINARIA Y EQUIPO PARA LA CONSTRUCCION; INDUSTRIA Y MINERIA/MAQUINA COSEDORA	BODEGA ABASTECIMIENTOS BAMAS	\$180,00	\$18,00	\$162,00	\$1.420,00	0,18%	26,59%	B
EQUIPOS DE OFICINA Y ADMINISTRACION/MAQUINA DE ESCRIBIR/MANUAL	BODEGA ABASTECIMIENTOS BAMAS	\$110,00	\$11,00	\$99,00	\$1.394,31	0,18%	26,76%	B
EQUIPOS MEDICO QUIRURGICOS/MAQUINA PARA CORTAR GASA	BODEGA ABASTECIMIENTOS BAMAS	\$130,00	\$13,00	\$117,00	1.344,00	0,17%	26,93%	B
EQUIPO DE USO GENERAL/MAQUINA CORTADORA PARA PELUQUERIA	BODEGA ABASTECIMIENTOS BAMAS	\$270,00	\$27,00	\$243,00	\$1.339,00	0,17%	27,11%	B
EQUIPO DE USO GENERAL/MAQUINA CORTADORA PARA PELUQUERIA	BODEGA ABASTECIMIENTOS BAMAS	\$160,00	\$16,00	\$144,00	\$1.301,09	0,17%	27,27%	B
MAQUINARIA Y EQUIPO PARA LA CONSTRUCCION; INDUSTRIA Y MINERIA/MAQUINA COSEDORA	BODEGA ABASTECIMIENTOS BAMAS	\$110,00	\$11,00	\$99,00	\$1.290,00	0,16%	27,44%	B
MAQUINARIA Y EQUIPO PARA LA CONSTRUCCION; INDUSTRIA Y MINERIA/MAQUINA COSEDORA	BODEGA ABASTECIMIENTOS BAMAS	\$120,00	\$12,00	\$108,00	\$1.266,40	0,16%	27,60%	B
MAQUINARIA Y EQUIPO PARA LA CONSTRUCCION; INDUSTRIA Y MINERIA/DOBLADORA	BODEGA ABASTECIMIENTOS BAMAS	\$100,00	\$10,00	\$90,00	\$1.224,37	0,16%	27,75%	B
EQUIPOS DE OFICINA Y ADMINISTRACION/MAQUINA DE ESCRIBIR/MANUAL	BODEGA ABASTECIMIENTOS BAMAS	\$135,00	\$13,50	\$121,50	\$1.200,00	0,15%	27,90%	B
EQUIPOS DE OFICINA Y ADMINISTRACION/MAQUINA DE ESCRIBIR/MANUAL	BODEGA ABASTECIMIENTOS BAMAS	\$135,00	\$13,50	\$121,50	\$1.185,00	0,15%	28,06%	B

EQUIPOS DE LABORATORIO; CIENCIA; OBSERVACION Y COMPROBACION/TERMO	BODEGA ABASTECIMIENTOS BAMAS	\$982,00	\$98,20	\$883,80	\$1.139,04	0,14%	28,20%	B
EQUIPOS MEDICO QUIRURGICOS/MESA/LABORATORIO	BODEGA ABASTECIMIENTOS BAMAS	\$100,00	\$10,00	\$90,00	\$1.139,04	0,14%	28,35%	B
EQUIPOS MEDICO QUIRURGICOS/MESA/PEDIATRICA	BODEGA ABASTECIMIENTOS BAMAS	\$100,00	\$10,00	\$90,00	\$1.089,60	0,14%	28,48%	B
EQUIPOS MEDICO QUIRURGICOS/MESA/LABORATORIO	BODEGA ABASTECIMIENTOS BAMAS	\$100,00	\$10,00	\$90,00	\$1.089,60	0,14%	28,62%	B
EQUIPOS MEDICO QUIRURGICOS/MESA/LABORATORIO	BODEGA ABASTECIMIENTOS BAMAS	\$215,00	\$21,50	\$193,50	\$1.089,60	0,14%	28,76%	B
EQUIPOS MEDICO QUIRURGICOS/MESA/LABORATORIO	BODEGA ABASTECIMIENTOS BAMAS	\$200,00	\$20,00	\$180,00	\$1.089,59	0,14%	28,90%	B
EQUIPOS MEDICO QUIRURGICOS/MESA/PARA INSTRUMENTAL O CURACIONES	BODEGA ABASTECIMIENTOS BAMAS	\$120,00	\$12,00	\$108,00	\$1.086,60	0,14%	29,04%	B
EQUIPOS MEDICO QUIRURGICOS/MESA/PARA INSTRUMENTAL O CURACIONES	BODEGA ABASTECIMIENTOS BAMAS	\$120,00	\$12,00	\$108,00	\$1.070,00	0,14%	29,17%	B
EQUIPOS MEDICO QUIRURGICOS/MESA/PARA INSTRUMENTAL O CURACIONES	BODEGA ABASTECIMIENTOS BAMAS	\$178,00	\$17,80	\$160,20	\$1.051,94	0,13%	29,31%	B
EQUIPOS MEDICO QUIRURGICOS/MESA/PARA INSTRUMENTAL O CURACIONES	BODEGA ABASTECIMIENTOS BAMAS	\$178,00	\$17,80	\$160,20	\$1.040,00	0,13%	29,44%	B
EQUIPOS MEDICO QUIRURGICOS/MESA/PARA INSTRUMENTAL O CURACIONES	BODEGA ABASTECIMIENTOS BAMAS	\$178,00	\$17,80	\$160,20	\$1.014,38	0,13%	29,57%	B
EQUIPOS MEDICO QUIRURGICOS/MESA/PARA INSTRUMENTAL O CURACIONES	BODEGA ABASTECIMIENTOS BAMAS	\$178,00	\$17,80	\$160,20	\$1.014,37	0,13%	29,70%	B
EQUIPOS MEDICO QUIRURGICOS/MESA/PEDIATRICA	BODEGA ABASTECIMIENTOS BAMAS	\$520,00	\$52,00	\$468,00	1.011,36	0,13%	29,83%	B
MAQUINARIA Y EQUIPO PARA LA CONSTRUCCION; INDUSTRIA Y MINERIA/INDICADOR DE PRESION	BODEGA ABASTECIMIENTOS BAMAS	\$10.794,65	\$1.079,47	\$8.921,99	1.011,36	0,13%	29,96%	B
EQUIPOS MEDICO QUIRURGICOS/CAMILLA	BODEGA ABASTECIMIENTOS BAMAS	\$132,00	\$13,20	\$118,80	1.011,36	0,13%	30,08%	B
EQUIPOS MEDICO QUIRURGICOS/CAMILLA	BODEGA ABASTECIMIENTOS BAMAS	\$132,00	\$13,20	\$118,80	1.008,00	0,13%	30,21%	B
EQUIPOS MEDICO QUIRURGICOS/CAMILLA	BODEGA ABASTECIMIENTOS BAMAS	\$132,00	\$13,20	\$118,80	\$1.000,00	0,13%	30,34%	B
EQUIPOS MEDICO QUIRURGICOS/NEGATOSCOPIO	BODEGA ABASTECIMIENTOS BAMAS	\$241,90	\$24,19	\$217,71	1.000,00	0,13%	30,47%	B
EQUIPOS MEDICO QUIRURGICOS/NEGATOSCOPIO	BODEGA ABASTECIMIENTOS BAMAS	\$230,00	\$23,00	\$207,00	1.000,00	0,13%	30,59%	B
EQUIPO INDUSTRIAL PARA ALIMENTOS Y BEBIDAS/OLLA INDUSTRIAL	BODEGA ABASTECIMIENTOS BAMAS	\$140,00	\$14,00	\$126,00	1.000,00	0,13%	30,72%	B

EQUIPO INDUSTRIAL PARA ALIMENTOS Y BEBIDAS/OLLA INDUSTRIAL	BODEGA ABASTECIMIENTOS BAMAS	\$525,00	\$52,50	\$472,50	\$998,92	0,13%	30,85%	B
EQUIPOS MEDICO QUIRURGICOS/PINZA DE BIOPSIA	BODEGA ABASTECIMIENTOS BAMAS	\$470,00	\$47,00	\$423,00	992,80	0,13%	30,98%	B
EQUIPO INDUSTRIAL PARA ALIMENTOS Y BEBIDAS/PLANCHA FREIDORA	BODEGA ABASTECIMIENTOS BAMAS	\$120,00	\$12,00	\$108,00	\$955,45	0,12%	31,10%	B
EQUIPOS DE USO RECREATIVO Y DEPORTIVO/CARPAS/CARPA	BODEGA ABASTECIMIENTOS BAMAS	\$709,00	\$70,90	\$638,10	950,90	0,12%	31,22%	B
EQUIPOS DE OFICINA Y ADMINISTRACION/PROYECTOR	BODEGA ABASTECIMIENTOS BAMAS	\$1.000,00	\$100,00	\$658,11	950,00	0,12%	31,34%	B
EQUIPO INDUSTRIAL PARA ALIMENTOS Y BEBIDAS/SARTEN ELECTRICO	BODEGA ABASTECIMIENTOS BAMAS	\$250,00	\$25,00	\$225,00	910,00	0,12%	31,45%	B
EQUIPO INDUSTRIAL PARA ALIMENTOS Y BEBIDAS/DISPENSADOR DE BANDEJAS	BODEGA ABASTECIMIENTOS BAMAS	\$1.195,00	\$119,50	\$1.075,50	\$900,80	0,11%	31,57%	B
EQUIPOS MEDICO QUIRURGICOS/MESA/LABORATORIO	BODEGA ABASTECIMIENTOS BAMAS	\$100,00	\$10,00	\$90,00	900,00	0,11%	31,68%	B
EQUIPOS MEDICO QUIRURGICOS/MESA/LABORATORIO	BODEGA ABASTECIMIENTOS BAMAS	\$100,00	\$10,00	\$90,00	\$888,00	0,11%	31,80%	B
EQUIPOS MEDICO QUIRURGICOS/MESA/LABORATORIO	BODEGA ABASTECIMIENTOS BAMAS	\$160,00	\$16,00	\$144,00	\$887,99	0,11%	31,91%	B
MAQUINARIA Y EQUIPO PARA LA CONSTRUCCION; INDUSTRIA Y MINERIA/SURTIDOR DE COMBUSTIBLE	BODEGA ABASTECIMIENTOS ESMA	\$7.800,00	\$780,00	\$7.020,00	\$877,81	0,11%	32,02%	B
MAQUINARIA Y EQUIPO PARA LA CONSTRUCCION; INDUSTRIA Y MINERIA/SURTIDOR DE COMBUSTIBLE	BODEGA ABASTECIMIENTOS ESMA	\$7.000,00	\$700,00	\$6.300,00	875,36	0,11%	32,13%	B
EQUIPOS MEDICO QUIRURGICOS / KIT INMOVILIZADOR	BODEGA ABASTECIMIENTOS BAMAS	\$487,50	\$48,75	\$438,75	832,32	0,11%	32,24%	B
EQUIPOS MEDICO QUIRURGICOS / KIT INMOVILIZADOR	BODEGA ABASTECIMIENTOS BAMAS	\$487,50	\$48,75	\$438,75	\$831,12	0,11%	32,34%	B
EQUIPOS MEDICO QUIRURGICOS / KIT INMOVILIZADOR	BODEGA ABASTECIMIENTOS BAMAS	\$487,50	\$48,75	\$438,75	828,80	0,11%	32,45%	B
MAQUINARIA Y EQUIPO PARA LA CONSTRUCCION; INDUSTRIA Y MINERIA/TANQUES/TANQUE DE COMBUSTIBLE	BODEGA ABASTECIMIENTOS BAMAS	\$290,00	\$29,00	\$261,00	\$823,16	0,10%	32,55%	B
MAQUINARIA Y EQUIPO PARA LA CONSTRUCCION; INDUSTRIA Y MINERIA/TANQUES/TANQUE DE COMBUSTIBLE	BODEGA ABASTECIMIENTOS BAMAS	\$13.943,08	\$1.394,31	\$12.548,77	820,80	0,10%	32,66%	B

MAQUINARIA Y EQUIPO PARA LA CONSTRUCCION; INDUSTRIA Y MINERIA/TANQUES/TANQUE DE COMBUSTIBLE	BODEGA ABASTECIMIENTOS BAMAS	\$12.000,00	\$1.200,00	\$10.800,00	812,00	0,10%	32,76%	B
MAQUINARIA Y EQUIPO PARA LA CONSTRUCCION; INDUSTRIA Y MINERIA/TANQUES/TANQUE DE COMBUSTIBLE	BODEGA ABASTECIMIENTOS BAMAS	\$10.000,00	\$1.000,00	\$9.000,00	800,00	0,10%	32,86%	B
EQUIPOS MEDICO QUIRURGICOS/TERMOREGULADOR	BODEGA ABASTECIMIENTOS BAMAS	\$110,00	\$11,00	\$99,00	800,00	0,10%	32,97%	B
EQUIPOS DE USO RECREATIVO Y DEPORTIVO/CARPAS/CARPA	BODEGA ABASTECIMIENTOS BAMAS	\$101,00	\$10,10	\$90,90	\$794,54	0,10%	33,07%	B
BIENES SUJETOS A CONTROL/MODULAR/MADERA	BODEGA ABASTECIMIENTOS BAMAS	56,00	0,00	\$-	\$780,66	0,10%	33,17%	B
BIENES SUJETOS A CONTROL/MODULAR/MADERA	BODEGA ABASTECIMIENTOS BAMAS	56,00	0,00	\$-	\$780,41	0,10%	33,27%	B
BIENES SUJETOS A CONTROL/MODULAR/MADERA	BODEGA ABASTECIMIENTOS BAMAS	199,14	0,00	\$-	\$780,00	0,10%	33,37%	B
BIENES SUJETOS A CONTROL/MODULAR/MADERA	BODEGA ABASTECIMIENTOS BAMAS	199,14	0,00	\$-	\$778,29	0,10%	33,46%	B
BIENES SUJETOS A CONTROL/MODULAR/MADERA	BODEGA ABASTECIMIENTOS BAMAS	56,00	0,00	\$-	\$761,00	0,10%	33,56%	B
BIENES SUJETOS A CONTROL/MODULAR/MADERA	BODEGA ABASTECIMIENTOS BAMAS	560,00	0,00	\$-	\$756,22	0,10%	33,66%	B
BIENES SUJETOS A CONTROL/MODULAR/MADERA	BODEGA ABASTECIMIENTOS BAMAS	224,00	0,00	\$-	751,61	0,10%	33,75%	B
EQUIPO ELECTRONICO/COMPUTADOR DE ESCRITORIO	BODEGA ALA NO.11 M	\$986,24	\$98,62	\$539,62	\$751,52	0,10%	33,85%	B
BIENES SUJETOS A CONTROL/MODULAR/MADERA	BODEGA ABASTECIMIENTOS BAMAS	56,00	0,00	\$-	\$751,52	0,10%	33,94%	B
EQUIPOS DE OFICINA Y ADMINISTRACION/MAQUINA DE ESCRIBIR/MANUAL	BODEGA ABASTECIMIENTOS BAMAS	\$135,00	\$13,50	\$121,50	750,50	0,10%	34,04%	B
EQUIPOS DE OFICINA Y ADMINISTRACION/MAQUINA DE ESCRIBIR/MANUAL	BODEGA ABASTECIMIENTOS BAMAS	\$135,00	\$13,50	\$121,50	\$750,00	0,10%	34,14%	B
EQUIPOS DE OFICINA Y ADMINISTRACION/TELEFONOS/TELEFONO FIJO	BODEGA ABASTECIMIENTOS BAMAS	\$200,00	\$20,00	\$180,00	747,16	0,10%	34,23%	B
EQUIPOS MEDICO QUIRURGICOS/ANALIZADOR/BIOQUIMICA	BODEGA ABASTECIMIENTOS BAMAS	\$115,00	\$11,50	\$103,50	\$738,81	0,09%	34,32%	B
EQUIPOS MEDICO QUIRURGICOS/ANALIZADOR/BIOQUIMICA	BODEGA ABASTECIMIENTOS BAMAS	\$100,00	\$10,00	\$90,00	\$706,56	0,09%	34,41%	B
EQUIPOS MEDICO QUIRURGICOS/AUDIOMETRO	BODEGA ABASTECIMIENTOS BAMAS	\$200,00	\$20,00	\$180,00	\$704,88	0,09%	34,50%	B
EQUIPOS MEDICO QUIRURGICOS/ELECTROCARDIOGRAFO	BODEGA ABASTECIMIENTOS BAMAS	\$180,00	\$18,00	\$162,00	\$700,00	0,09%	34,59%	B

EQUIPOS MEDICO QUIRURGICOS/EQUIPO DE COMPRESAS	BODEGA ABASTECIMIENTOS BAMAS	\$2.184,00	\$218,40	\$1.965,60	\$697,55	0,09%	34,68%	B
EQUIPOS MEDICO QUIRURGICOS/EQUIPO DE RAYOS X	BODEGA ABASTECIMIENTOS ESMA	\$3.136,00	\$313,60	\$2.822,40	\$697,55	0,09%	34,77%	B
EQUIPOS MEDICO QUIRURGICOS/EQUIPO DE ULTRASONIDOS	BODEGA ABASTECIMIENTOS BAMAS	\$150,00	\$15,00	\$135,00	\$696,43	0,09%	34,86%	B
EQUIPOS MEDICO QUIRURGICOS/ESPIROMETRO	BODEGA ABASTECIMIENTOS BAMAS	\$320,00	\$32,00	\$288,00	\$680,00	0,09%	34,95%	B
EQUIPOS MEDICO QUIRURGICOS/ESTERILIZADOR	BODEGA ABASTECIMIENTOS BAMAS	\$120,00	\$12,00	\$108,00	672,00	0,09%	35,03%	B
EQUIPOS MEDICO QUIRURGICOS/ESTERILIZADOR	BODEGA ABASTECIMIENTOS BAMAS	\$100,00	\$10,00	\$90,00	\$670,56	0,09%	35,12%	B
EQUIPOS MEDICO QUIRURGICOS/ESTERILIZADOR	BODEGA ABASTECIMIENTOS BAMAS	\$110,00	\$11,00	\$99,00	\$667,03	0,08%	35,20%	B
EQUIPOS MEDICO QUIRURGICOS/ESTERILIZADOR	BODEGA ABASTECIMIENTOS BAMAS	\$150,00	\$15,00	\$135,00	661,07	0,08%	35,29%	B
EQUIPOS MEDICO QUIRURGICOS/ESTERILIZADOR	BODEGA ABASTECIMIENTOS BAMAS	\$675,00	\$67,50	\$607,50	\$660,00	0,08%	35,37%	B
EQUIPOS MEDICO QUIRURGICOS/LAMPARAS/LAMPARA DE LUZ HALOGENA	BODEGA ABASTECIMIENTOS BAMAS	\$185,00	\$18,50	\$166,50	\$659,76	0,08%	35,45%	B
EQUIPOS MEDICO QUIRURGICOS/LAMPARA CUELLO DE GANZO	BODEGA ABASTECIMIENTOS BAMAS	\$120,00	\$12,00	\$108,00	\$650,00	0,08%	35,54%	B
EQUIPOS MEDICO QUIRURGICOS/MESA/LABORATORIO	BODEGA ABASTECIMIENTOS BAMAS	\$100,00	\$10,00	\$90,00	649,80	0,08%	35,62%	B
EQUIPOS MEDICO QUIRURGICOS/MONITOR	BODEGA ABASTECIMIENTOS BAMAS	\$14.980,00	\$1.498,00	\$14.830,20	633,37	0,08%	35,70%	B
EQUIPOS MEDICO QUIRURGICOS/MONTURA DE PRUEBAS	BODEGA ABASTECIMIENTOS BAMAS	\$115,00	\$11,50	\$103,50	633,33	0,08%	35,78%	B
EQUIPOS MEDICO QUIRURGICOS/OFTALMOSCOPIO	BODEGA ABASTECIMIENTOS BAMAS	\$160,00	\$16,00	\$144,00	633,33	0,08%	35,86%	B
EQUIPOS MEDICO QUIRURGICOS/OFTALMOSCOPIO	BODEGA ABASTECIMIENTOS BAMAS	\$150,00	\$15,00	\$135,00	633,33	0,08%	35,94%	B
EQUIPOS MEDICO QUIRURGICOS/OPTOMETRO	BODEGA ABASTECIMIENTOS BAMAS	\$125,00	\$12,50	\$112,50	633,33	0,08%	36,02%	B
EQUIPOS MEDICO QUIRURGICOS/OSCILOSCOPIO	BODEGA ABASTECIMIENTOS BAMAS	\$110,00	\$11,00	\$99,00	633,33	0,08%	36,10%	B
EQUIPOS MEDICO QUIRURGICOS/PORTA BANDEJAS	BODEGA ABASTECIMIENTOS BAMAS	\$130,00	\$13,00	\$117,00	633,33	0,08%	36,18%	B
EQUIPOS MEDICO QUIRURGICOS/PORTA SUEROS	BODEGA ABASTECIMIENTOS BAMAS	\$180,00	\$18,00	\$162,00	633,33	0,08%	36,26%	B
EQUIPOS MEDICO QUIRURGICOS/SUCCIONADOR	BODEGA ABASTECIMIENTOS BAMAS	\$630,00	\$63,00	\$567,00	633,33	0,08%	36,34%	B
EQUIPOS MEDICO QUIRURGICOS/TENSIOMETRO	BODEGA ABASTECIMIENTOS BAMAS	\$115,00	\$11,50	\$103,50	633,33	0,08%	36,42%	B

EQUIPOS MEDICO QUIRURGICOS/TENSIOMETRO	BODEGA ABASTECIMIENTOS BAMAS	\$115,00	\$11,50	\$103,50	633,33	0,08%	36,51%	B
EQUIPOS MEDICO QUIRURGICOS/TENSIOMETRO	BODEGA ABASTECIMIENTOS BAMAS	\$115,00	\$11,50	\$103,50	633,33	0,08%	36,59%	B
EQUIPOS MEDICO QUIRURGICOS/REVELADOR DE PELICULAS	BODEGA ABASTECIMIENTOS BAMAS	\$100,00	\$10,00	\$90,00	624,72	0,08%	36,67%	B
EQUIPOS MEDICO QUIRURGICOS/BALANZA CON TALLIMETRO	BODEGA ABASTECIMIENTOS BAMAS	\$115,00	\$11,50	\$99,00	624,72	0,08%	36,74%	B
EQUIPOS MEDICO QUIRURGICOS/BALANZA CON TALLIMETRO	BODEGA ABASTECIMIENTOS BAMAS	\$160,00	\$16,00	\$144,00	\$617,91	0,08%	36,82%	B
EQUIPOS MEDICO QUIRURGICOS/BALANZA CON TALLIMETRO	BODEGA ABASTECIMIENTOS BAMAS	\$100,00	\$10,00	\$90,00	\$617,91	0,08%	36,90%	B
EQUIPOS MEDICO QUIRURGICOS/BALANZA CON TALLIMETRO	BODEGA ABASTECIMIENTOS BAMAS	\$136,00	\$13,60	\$122,40	\$617,91	0,08%	36,98%	B
EQUIPOS MEDICO QUIRURGICOS/EQUIPO DE HIDROTERAPIA	BODEGA ABASTECIMIENTOS BAMAS	\$100,00	\$10,00	\$90,00	616,00	0,08%	37,06%	B
EQUIPOS MEDICO QUIRURGICOS/PINZA DE BIOPSIA	BODEGA ABASTECIMIENTOS BAMAS	\$100,00	\$10,00	\$90,00	616,00	0,08%	37,14%	B
EQUIPOS DE REHABILITACION Y TERAPIA FISICA/SILLAS PARA REHABILITACION/SILLA DE RUEDAS MANUAL	BODEGA ABASTECIMIENTOS BAMAS	\$100,00	\$10,00	\$90,00	616,00	0,08%	37,22%	B
EQUIPOS DE REHABILITACION Y TERAPIA FISICA/SILLAS PARA REHABILITACION/SILLA DE RUEDAS MANUAL	BODEGA ABASTECIMIENTOS BAMAS	\$100,00	\$10,00	\$90,00	615,99	0,08%	37,29%	B
EQUIPOS DE LABORATORIO; CIENCIA; OBSERVACION Y COMPROBACION/APARATOS/APARATO PARA RADIACION INFRARROJA	BODEGA ABASTECIMIENTOS BAMAS	\$800,00	\$80,00	\$720,00	604,80	0,08%	37,37%	B
EQUIPOS DE LABORATORIO; CIENCIA; OBSERVACION Y COMPROBACION/CABINA	BODEGA ABASTECIMIENTOS BAMAS	\$300,00	\$30,00	\$270,00	\$596,20	0,08%	37,45%	B
EQUIPOS DE LABORATORIO; CIENCIA; OBSERVACION Y COMPROBACION/CAJAS/CAJA DE RESISTENCIAS	BODEGA ABASTECIMIENTOS BAMAS	\$240,00	\$24,00	\$216,00	591,42	0,08%	37,52%	B
EQUIPOS DE LABORATORIO; CIENCIA; OBSERVACION Y COMPROBACION/CAMPIMETRO	BODEGA ABASTECIMIENTOS BAMAS	\$13.500,00	\$1.350,00	\$13.365,00	591,42	0,08%	37,60%	B
EQUIPOS DE LABORATORIO; CIENCIA; OBSERVACION Y COMPROBACION/ELECTROENCEFALOGRAFO	BODEGA ABASTECIMIENTOS BAMAS	\$6.500,00	\$650,00	\$5.850,00	591,42	0,08%	37,67%	B

EQUIPOS DE LABORATORIO; CIENCIA; OBSERVACION Y COMPROBACION/ELECTROENCEFALOGRAFO	BODEGA ABASTECIMIENTOS BAMAS	\$3.986,00	\$398,60	\$3.587,40	591,40	0,08%	37,75%	B
EQUIPOS DE LABORATORIO; CIENCIA; OBSERVACION Y COMPROBACION/ESTIMULADOR ELECTRICO	BODEGA ABASTECIMIENTOS BAMAS	\$3.472,00	\$347,20	\$3.124,80	\$588,00	0,07%	37,82%	B
EQUIPOS DE LABORATORIO; CIENCIA; OBSERVACION Y COMPROBACION/FISIOGRAFO	BODEGA ABASTECIMIENTOS BAMAS	\$1.000,00	\$100,00	\$900,00	582,25	0,07%	37,90%	B
EQUIPOS DE LABORATORIO; CIENCIA; OBSERVACION Y COMPROBACION/LAVADOR DE PIPETAS	BODEGA ABASTECIMIENTOS BAMAS	\$1.332,00	\$133,20	\$1.198,80	\$580,00	0,07%	37,97%	B
EQUIPOS DE LABORATORIO; CIENCIA; OBSERVACION Y COMPROBACION/MULTIMETRO	BODEGA ABASTECIMIENTOS BAMAS	\$100,00	\$10,00	\$90,00	\$580,00	0,07%	38,04%	B
EQUIPOS DE LABORATORIO; CIENCIA; OBSERVACION Y COMPROBACION/MULTIMETRO	BODEGA ABASTECIMIENTOS BAMAS	\$100,00	\$10,00	\$90,00	566,59	0,07%	38,12%	B
EQUIPOS DE LABORATORIO; CIENCIA; OBSERVACION Y COMPROBACION/VATIMETRO	BODEGA ABASTECIMIENTOS BAMAS	\$100,00	\$10,00	\$90,00	562,46	0,07%	38,19%	B
EQUIPOS DE LABORATORIO; CIENCIA; OBSERVACION Y COMPROBACION/VATIMETRO	BODEGA ABASTECIMIENTOS BAMAS	\$100,00	\$10,00	\$90,00	562,46	0,07%	38,26%	B
EQUIPOS DE LABORATORIO CIENCIA OBSERVACION Y COMPROBACION/JUEGO DE PATRON OPTICO PARA CALIBRACION	BODEGA ABASTECIMIENTOS BAMAS	\$117,00	\$11,70	\$105,30	562,46	0,07%	38,33%	B
MAQUINARIA Y EQUIPO PARA LA CONSTRUCCION; INDUSTRIA Y MINERIA/FRECUENCIMETRO	BODEGA ABASTECIMIENTOS BAMAS	\$110,00	\$11,00	\$99,00	562,46	0,07%	38,40%	B
MAQUINARIA Y EQUIPO PARA LA CONSTRUCCION; INDUSTRIA Y MINERIA/FUENTE DE PODER REGULABLE	BODEGA ABASTECIMIENTOS BAMAS	\$100,00	\$10,00	\$90,00	562,46	0,07%	38,47%	B
MAQUINARIA Y EQUIPO PARA LA CONSTRUCCION; INDUSTRIA Y MINERIA/MULTICOMPROBADOR	BODEGA ABASTECIMIENTOS BAMAS	\$100,00	\$10,00	\$90,00	562,46	0,07%	38,55%	B
MAQUINARIA Y EQUIPO PARA LA CONSTRUCCION; INDUSTRIA Y MINERIA/PRENSAS/PRENSA HIDRAULICA	BODEGA ABASTECIMIENTOS BAMAS	\$100,00	\$10,00	\$90,00	562,46	0,07%	38,62%	B

MAQUINARIA Y EQUIPO PARA LA CONSTRUCCION; INDUSTRIA Y MINERIA/PRESAS/PRESA HIDRAULICA	BODEGA ABASTECIMIENTOS BAMAS	\$100,00	\$10,00	\$90,00	562,46	0,07%	38,69%	B
MAQUINARIA Y EQUIPO PARA LA CONSTRUCCION; INDUSTRIA Y MINERIA/PRESAS/PRESA HIDRAULICA	BODEGA ABASTECIMIENTOS BAMAS	\$110,00	\$11,00	\$99,00	562,46	0,07%	38,76%	B
MAQUINARIA Y EQUIPO PARA LA CONSTRUCCION; INDUSTRIA Y MINERIA/SUELDA DE ACETILENO	BODEGA ABASTECIMIENTOS BAMAS	\$112,00	\$11,20	\$100,80	562,46	0,07%	38,83%	B
MAQUINARIA Y EQUIPO PARA LA CONSTRUCCION; INDUSTRIA Y MINERIA/TESTER	BODEGA ABASTECIMIENTOS BAMAS	\$130,00	\$13,00	\$117,00	560,00	0,07%	38,90%	B
MAQUINARIA Y EQUIPO PARA LA CONSTRUCCION; INDUSTRIA Y MINERIA/TESTER	BODEGA ABASTECIMIENTOS BAMAS	\$120,00	\$12,00	\$108,00	560,00	0,07%	38,97%	B
MAQUINARIA Y EQUIPO PARA LA CONSTRUCCION; INDUSTRIA Y MINERIA/COMPRESOR	BODEGA ABASTECIMIENTOS BAMAS	\$220,00	\$22,00	\$198,00	560,00	0,07%	39,05%	B
MAQUINARIA Y EQUIPO PARA LA CONSTRUCCION; INDUSTRIA Y MINERIA/COMPRESOR	BODEGA ABASTECIMIENTOS BAMAS	\$220,00	\$22,00	\$198,00	560,00	0,07%	39,12%	B
MAQUINARIA Y EQUIPO PARA LA CONSTRUCCION; INDUSTRIA Y MINERIA/COMPRESOR	BODEGA ABASTECIMIENTOS BAMAS	\$100,00	\$10,00	\$90,00	560,00	0,07%	39,19%	B
MAQUINARIA Y EQUIPO PARA LA CONSTRUCCION; INDUSTRIA Y MINERIA/SIERRA DE CINTA	BODEGA ABASTECIMIENTOS BAMAS	\$200,00	\$20,00	\$180,00	554,40	0,07%	39,26%	B
MAQUINARIA Y EQUIPO PARA LA CONSTRUCCION; INDUSTRIA Y MINERIA/SIERRA DE CINTA	BODEGA ABASTECIMIENTOS BAMAS	\$100,00	\$10,00	\$90,00	\$549,40	0,07%	39,33%	B
MAQUINARIA Y EQUIPO PARA LA CONSTRUCCION; INDUSTRIA Y MINERIA/SIERRA DE CINTA	BODEGA ABASTECIMIENTOS BAMAS	\$200,00	\$20,00	\$180,00	539,26	0,07%	39,40%	B
EQUIPOS PARA ACTIVIDADES DE AGRICULTURA Y GANADERIA/FUMIGADORA	BODEGA ABASTECIMIENTOS BAMAS	\$485,24	\$48,52	\$436,72	539,26	0,07%	39,47%	B
EQUIPO INDUSTRIAL PARA ALIMENTOS Y BEBIDAS/FRIGORIFICO	BODEGA ABASTECIMIENTOS BAMAS	\$120,00	\$12,00	\$108,00	539,26	0,07%	39,53%	B
EQUIPO INDUSTRIAL PARA ALIMENTOS Y BEBIDAS/MICROONDAS	BODEGA ABASTECIMIENTOS BAMAS	\$100,00	\$10,00	\$90,00	\$539,26	0,07%	39,60%	B
EQUIPO INDUSTRIAL PARA ALIMENTOS Y BEBIDAS/PELADOR INDUSTRIAL	BODEGA ABASTECIMIENTOS BAMAS	\$150,00	\$15,00	\$135,00	\$539,26	0,07%	39,67%	B

EQUIPO INDUSTRIAL PARA ALIMENTOS Y BEBIDAS/MINI NEVERA	BODEGA ABASTECIMIENTOS BAMAS	\$150,00	\$15,00	\$135,00	\$539,26	0,07%	39,74%	B
EQUIPO PARA MANTENIMIENTO AUTOMOTRIZ/ENLANTADORA	BODEGA ABASTECIMIENTOS BAMAS	\$160,00	\$16,00	\$144,00	\$539,26	0,07%	39,81%	B
EQUIPOS DE PRENSA; RADIO Y TELEVISION/CARGADOR/I BATERIA	BODEGA ABASTECIMIENTOS BAMAS	\$100,00	\$10,00	\$90,00	\$539,26	0,07%	39,88%	B
EQUIPOS DE PRENSA; RADIO Y TELEVISION/CARGADOR/I BATERIA	BODEGA ABASTECIMIENTOS BAMAS	\$100,00	\$10,00	\$90,00	\$539,26	0,07%	39,95%	B
EQUIPOS DE PRENSA; RADIO Y TELEVISION/CARGADOR/I BATERIA	BODEGA ABASTECIMIENTOS BAMAS	\$100,00	\$10,00	\$90,00	\$539,26	0,07%	40,02%	B
EQUIPOS DE PRENSA; RADIO Y TELEVISION/EQUIPO DE SONIDO	BODEGA ABASTECIMIENTOS BAMAS	\$100,00	\$10,00	\$90,00	\$539,26	0,07%	40,08%	B
EQUIPOS DE PRENSA; RADIO Y TELEVISION/LECTORES/LECTOR DE MICROELISA	BODEGA ABASTECIMIENTOS BAMAS	\$3.129,00	\$312,90	\$2.816,10	\$539,26	0,07%	40,15%	B
EQUIPOS DE PRENSA; RADIO Y TELEVISION/V.H.S.	BODEGA ABASTECIMIENTOS BAMAS	\$100,00	\$10,00	\$90,00	\$539,26	0,07%	40,22%	B
EQUIPOS Y MEDIOS DE COMUNICACION/EQUIPO DE SEGURIDAD DE VOZ TACTICA PARA HF-VHF Y UHF	BODEGA ABASTECIMIENTOS BAMAS	\$100,00	\$10,00	\$90,00	\$539,26	0,07%	40,29%	B
EQUIPOS DE LIMPIEZA/LAVADORAS/LAVADORA DE ROPA	BODEGA ABASTECIMIENTOS BAMAS	\$100,00	\$10,00	\$90,00	\$539,26	0,07%	40,36%	B
EQUIPOS DE LIMPIEZA/LAVADORAS/LAVADORA DE ROPA	BODEGA ABASTECIMIENTOS BAMAS	\$100,00	\$10,00	\$90,00	\$539,26	0,07%	40,43%	B
EQUIPOS DE LIMPIEZA/LAVADORAS/LAVADORA DE ROPA	BODEGA ABASTECIMIENTOS BAMAS	\$240,00	\$24,00	\$216,00	535,80	0,07%	40,50%	B
EQUIPOS DE LIMPIEZA/LAVADORAS/LAVADORA DE ROPA	BODEGA ABASTECIMIENTOS BAMAS	\$120,00	\$12,00	\$108,00	514,17	0,07%	40,56%	B
EQUIPOS DE USO RECREATIVO Y DEPORTIVO/PRENSAS/PRESA PARA HOMBROS	BODEGA ABASTECIMIENTOS BAMAS	\$672,00	\$67,20	\$604,80	514,17	0,07%	40,63%	B
EQUIPO DE USO GENERAL/GENERADOR ELECTRICO	BODEGA ABASTECIMIENTOS BAMAS	\$115,00	\$11,50	\$103,50	514,17	0,07%	40,69%	B
EQUIPO DE USO GENERAL/GENERADOR ELECTRICO	BODEGA ABASTECIMIENTOS BAMAS	\$116,00	\$11,60	\$104,40	514,17	0,07%	40,76%	B
EQUIPO DE USO GENERAL/GENERADOR ELECTRICO	BODEGA ABASTECIMIENTOS BAMAS	\$120,00	\$12,00	\$108,00	510,14	0,06%	40,82%	B
EQUIPO DE USO GENERAL/MASAJEADOR	BODEGA ABASTECIMIENTOS BAMAS	\$110,00	\$11,00	\$99,00	510,14	0,06%	40,89%	B
EQUIPO DE USO GENERAL/TRANSFORMADOR	BODEGA ABASTECIMIENTOS BAMAS	\$100,00	\$10,00	\$90,00	510,14	0,06%	40,95%	B
EQUIPO DE USO GENERAL/REMOLCADOR	BODEGA ABASTECIMIENTOS BAMAS	\$120,00	\$12,00	\$108,00	510,14	0,06%	41,02%	B

EQUIPO DE USO GENERAL/REMOLCADOR	BODEGA ABASTECIMIENTOS BAMAS	\$120,00	\$12,00	\$108,00	510,14	0,06%	41,08%	B
EQUIPO DE USO GENERAL/REMOLCADOR	BODEGA ABASTECIMIENTOS BAMAS	\$150,00	\$15,00	\$135,00	510,14	0,06%	41,15%	B
EQUIPOS DE OFICINA Y ADMINISTRACION/CENTRAL TELEFONICA	BODEGA ABASTECIMIENTOS BAMAS	\$3.000,00	\$300,00	\$2.700,00	510,14	0,06%	41,21%	B
EQUIPOS DE OFICINA Y ADMINISTRACION/FAX (FACSIMILE)	BODEGA ABASTECIMIENTOS BAMAS	\$100,00	\$10,00	\$90,00	510,14	0,06%	41,28%	B
EQUIPOS DE OFICINA Y ADMINISTRACION/FAX (FACSIMILE)	BODEGA ABASTECIMIENTOS BAMAS	\$141,07	\$14,11	\$126,96	\$508,73	0,06%	41,34%	B
EQUIPOS DE LABORATORIO; CIENCIA; OBSERVACION Y COMPROBACION/MICROSCOPIOS/MICROSCOPIO DE POLARIZACION	BODEGA ABASTECIMIENTOS BAMAS	\$958,00	\$95,80	\$862,20	\$508,73	0,06%	41,41%	B
EQUIPOS DE LABORATORIO; CIENCIA; OBSERVACION Y COMPROBACION/MICROSCOPIOS/MICROSCOPIO DE POLARIZACION	BODEGA ABASTECIMIENTOS BAMAS	\$160,00	\$16,00	\$64,20	\$508,73	0,06%	41,47%	B
EQUIPOS DE LABORATORIO; CIENCIA; OBSERVACION Y COMPROBACION/MICROSCOPIOS/MICROSCOPIO DE POLARIZACION	BODEGA ABASTECIMIENTOS BAMAS	\$130,00	\$13,00	\$117,00	\$508,73	0,06%	41,54%	B
EQUIPOS DE LABORATORIO; CIENCIA; OBSERVACION Y COMPROBACION/PULIDORA CANTORIZADORA CANTEADORA	BODEGA ABASTECIMIENTOS BAMAS	\$500,00	\$50,00	\$450,00	\$508,73	0,06%	41,60%	B
MAQUINARIA Y EQUIPO PARA LA CONSTRUCCION; INDUSTRIA Y MINERIA/MAQUINA CORTADORA	BODEGA ABASTECIMIENTOS BAMAS	\$160,00	\$16,00	\$144,00	\$508,73	0,06%	41,66%	B
EQUIPO INDUSTRIAL PARA ALIMENTOS Y BEBIDAS/BATIDORA	BODEGA ABASTECIMIENTOS BAMAS	\$400,00	\$40,00	\$360,00	\$508,73	0,06%	41,73%	B
EQUIPO INDUSTRIAL PARA ALIMENTOS Y BEBIDAS/REFRIGERADOR	BODEGA ABASTECIMIENTOS BAMAS	\$120,00	\$12,00	\$108,00	\$508,73	0,06%	41,79%	B
EQUIPO INDUSTRIAL PARA ALIMENTOS Y BEBIDAS/REFRIGERADOR	BODEGA ABASTECIMIENTOS BAMAS	\$160,00	\$16,00	\$144,00	\$508,73	0,06%	41,86%	B
EQUIPO INDUSTRIAL PARA ALIMENTOS Y BEBIDAS/REFRIGERADOR	BODEGA ABASTECIMIENTOS BAMAS	\$110,00	\$11,00	\$99,00	\$508,73	0,06%	41,92%	B
EQUIPOS DE PRENSA; RADIO Y TELEVISION/AMPLIFICADOR	BODEGA ABASTECIMIENTOS BAMAS	\$150,00	\$15,00	\$135,00	\$508,73	0,06%	41,99%	B
EQUIPOS DE PRENSA; RADIO Y TELEVISION/AMPLIFICADOR	BODEGA ABASTECIMIENTOS BAMAS	\$280,00	\$28,00	\$252,00	\$508,73	0,06%	42,05%	B

EQUIPOS DE PRENSA; RADIO Y TELEVISION/TELEVISOR	BODEGA ABASTECIMIENTOS BAMAS	\$120,00	\$12,00	\$108,00	\$503,96	0,06%	42,12%	B
EQUIPOS DE PRENSA; RADIO Y TELEVISION/TELEVISOR	BODEGA ABASTECIMIENTOS BAMAS	\$158,00	\$15,80	\$142,20	500,76	0,06%	42,18%	B
EQUIPOS DE PRENSA; RADIO Y TELEVISION/TELEVISOR	BODEGA ABASTECIMIENTOS BAMAS	\$137,00	\$13,70	\$123,30	500,76	0,06%	42,24%	B
EQUIPOS DE PRENSA; RADIO Y TELEVISION/TELEVISOR	BODEGA ABASTECIMIENTOS BAMAS	\$222,00	\$22,20	\$199,80	500,00	0,06%	42,31%	B
EQUIPOS DE PRENSA; RADIO Y TELEVISION/TELEVISOR	BODEGA ABASTECIMIENTOS BAMAS	\$236,00	\$23,60	\$212,40	500,00	0,06%	42,37%	B
EQUIPOS DE PRENSA; RADIO Y TELEVISION/TELEVISOR	BODEGA ABASTECIMIENTOS BAMAS	\$120,00	\$12,00	\$108,00	500,00	0,06%	42,44%	B
EQUIPOS DE PRENSA; RADIO Y TELEVISION/TELEVISOR	BODEGA ABASTECIMIENTOS BAMAS	\$100,00	\$10,00	\$90,00	500,00	0,06%	42,50%	B
EQUIPOS Y MEDIOS DE COMUNICACION/RADIO MOTOROLA (WALKIE TOKIE)	BODEGA ABASTECIMIENTOS BAMAS	\$100,00	\$10,00	\$90,00	500,00	0,06%	42,56%	B
EQUIPOS DE LIMPIEZA/ASPIRADORA	BODEGA ABASTECIMIENTOS BAMAS	\$110,00	\$11,00	\$99,00	500,00	0,06%	42,63%	B
EQUIPOS DE LIMPIEZA/SECADORA	BODEGA ABASTECIMIENTOS BAMAS	\$120,00	\$12,00	\$108,00	500,00	0,06%	42,69%	B
EQUIPOS DE LIMPIEZA/SECADORA	BODEGA ABASTECIMIENTOS BAMAS	\$100,00	\$10,00	\$90,00	500,00	0,06%	42,75%	B
EQUIPOS DE LIMPIEZA/SECADORA	BODEGA ABASTECIMIENTOS BAMAS	\$110,00	\$11,00	\$99,00	\$499,46	0,06%	42,82%	B
EQUIPOS MEDICO QUIRURGICOS/KIT DE INSTRUMENTOS MEDICOS	BODEGA ABASTECIMIENTOS BAMAS	\$100,00	\$10,00	\$90,00	495,90	0,06%	42,88%	B
EQUIPOS MEDICO QUIRURGICOS/KIT DE INSTRUMENTOS MEDICOS	BODEGA ABASTECIMIENTOS BAMAS	\$100,00	\$10,00	\$90,00	495,90	0,06%	42,94%	B
EQUIPOS MEDICO QUIRURGICOS/KIT DE INSTRUMENTOS MEDICOS	BODEGA ABASTECIMIENTOS BAMAS	\$120,00	\$12,00	\$108,00	495,00	0,06%	43,01%	B
EQUIPOS Y SUMINISTROS ODONTOLOGICOS/CAMARA INTRAORAL	BODEGA ABASTECIMIENTOS BAMAS	\$150,00	\$15,00	\$135,00	494,44	0,06%	43,07%	B
EQUIPOS DE LABORATORIO; CIENCIA; OBSERVACION Y COMPROBACION/VOLTIMETRO	BODEGA ABASTECIMIENTOS BAMAS	\$120,00	\$12,00	\$108,00	494,44	0,06%	43,13%	B
EQUIPOS DE PRENSA; RADIO Y TELEVISION/TELEVISOR	BODEGA ABASTECIMIENTOS BAMAS	\$340,31	\$34,03	\$306,28	494,44	0,06%	43,19%	B
EQUIPOS DE PRENSA; RADIO Y TELEVISION/TELEVISOR	BODEGA ABASTECIMIENTOS BAMAS	\$750,00	\$75,00	\$675,00	494,44	0,06%	43,26%	B
EQUIPO INDUSTRIAL PARA ALIMENTOS Y BEBIDAS/LICUADORA	BODEGA ABASTECIMIENTOS BAMAS	\$700,00	\$70,00	\$630,00	494,44	0,06%	43,32%	B

EQUIPOS DE PRENSA; RADIO Y TELEVISION/DVD	BODEGA ABASTECIMIENTOS BAMAS	\$168,00	\$16,80	\$151,20	494,44	0,06%	43,38%	B
EQUIPOS DE PRENSA; RADIO Y TELEVISION/TELEVISOR	BODEGA ABASTECIMIENTOS BAMAS	\$337,92	\$33,79	\$304,13	\$486,61	0,06%	43,45%	B
EQUIPOS DE OFICINA Y ADMINISTRACION/CALEFACTOR	BODEGA ABASTECIMIENTOS BAMAS	\$100,00	\$10,00	\$90,00	482,01	0,06%	43,51%	B
EQUIPOS MEDICO QUIRURGICOS/SUCCIONADOR	BODEGA ABASTECIMIENTOS BAMAS	\$600,00	\$60,00	\$540,00	482,01	0,06%	43,57%	B
EQUIPO INDUSTRIAL PARA ALIMENTOS Y BEBIDAS/FREIDORA DE PAPAS	BODEGA ABASTECIMIENTOS BAMAS	\$315,00	\$31,50	\$283,50	482,01	0,06%	43,63%	B
EQUIPO DE USO GENERAL/GENERADOR ELECTRICO	BODEGA ABASTECIMIENTOS BAMAS	\$1.600,00	\$160,00	\$1.440,00	482,01	0,06%	43,69%	B
EQUIPO INDUSTRIAL PARA ALIMENTOS Y BEBIDAS/REFRIGERADOR	BODEGA ABASTECIMIENTOS BAMAS	\$120,00	\$12,00	\$108,00	482,01	0,06%	43,75%	B
EQUIPO INDUSTRIAL PARA ALIMENTOS Y BEBIDAS/REFRIGERADOR	BODEGA ABASTECIMIENTOS BAMAS	\$200,00	\$20,00	\$180,00	482,01	0,06%	43,81%	B
EQUIPOS DE PRENSA; RADIO Y TELEVISION/TELEVISOR	BODEGA ABASTECIMIENTOS BAMAS	\$141,00	\$14,10	\$126,90	482,01	0,06%	43,87%	B
EQUIPOS DE PRENSA; RADIO Y TELEVISION/EQUIPO DE SONIDO	BODEGA ABASTECIMIENTOS BAMAS	\$1.157,93	\$115,79	\$1.042,00	482,01	0,06%	43,94%	B
EQUIPOS Y MEDIOS DE COMUNICACION/RADIO MOTOROLA (WALKIE TOKIE)	BODEGA ABASTECIMIENTOS BAMAS	\$311,08	\$31,11	\$279,97	\$479,01	0,06%	44,00%	B
EQUIPOS Y MEDIOS DE COMUNICACION/RADIO MOTOROLA (WALKIE TOKIE)	BODEGA ABASTECIMIENTOS BAMAS	\$311,08	\$31,11	\$279,97	\$479,01	0,06%	44,06%	B
EQUIPOS Y MEDIOS DE COMUNICACION/RADIO MOTOROLA (WALKIE TOKIE)	BODEGA ABASTECIMIENTOS BAMAS	\$311,08	\$31,11	\$279,97	\$479,01	0,06%	44,12%	B
EQUIPOS Y MEDIOS DE COMUNICACION/RADIO MOTOROLA (WALKIE TOKIE)	BODEGA ABASTECIMIENTOS BAMAS	\$311,08	\$31,11	\$279,97	\$479,01	0,06%	44,18%	B
EQUIPOS Y MEDIOS DE COMUNICACION/RADIO MOTOROLA (WALKIE TOKIE)	BODEGA ABASTECIMIENTOS BAMAS	\$311,08	\$31,11	\$279,97	\$479,01	0,06%	44,24%	B
EQUIPOS Y MEDIOS DE COMUNICACION/RADIO MOTOROLA (WALKIE TOKIE)	BODEGA ABASTECIMIENTOS BAMAS	\$311,08	\$31,11	\$279,97	479,01	0,06%	44,30%	B
EQUIPOS Y MEDIOS DE COMUNICACION/RADIO MOTOROLA (WALKIE TOKIE)	BODEGA ABASTECIMIENTOS BAMAS	\$311,08	\$31,11	\$279,97	479,01	0,06%	44,36%	B
EQUIPOS Y MEDIOS DE COMUNICACION/RADIO MOTOROLA (WALKIE TOKIE)	BODEGA ABASTECIMIENTOS BAMAS	\$311,08	\$31,11	\$279,97	479,01	0,06%	44,42%	B
EQUIPOS Y MEDIOS DE COMUNICACION/RADIO MOTOROLA (WALKIE TOKIE)	BODEGA ABASTECIMIENTOS BAMAS	\$311,08	\$31,11	\$279,97	\$479,01	0,06%	44,48%	B
EQUIPOS Y MEDIOS DE COMUNICACION/RADIO MOTOROLA (WALKIE TOKIE)	BODEGA ABASTECIMIENTOS BAMAS	\$311,08	\$31,11	\$279,97	\$479,01	0,06%	44,55%	B

EQUIPOS Y MEDIOS DE COMUNICACION/RADIO MOTOROLA (WALKIE TOKIE)	BODEGA ABASTECIMIENTOS BAMAS	\$311,08	\$31,11	\$279,97	\$479,01	0,06%	44,61%	B
EQUIPOS Y MEDIOS DE COMUNICACION/RADIO MOTOROLA (WALKIE TOKIE)	BODEGA ABASTECIMIENTOS BAMAS	\$311,08	\$31,11	\$279,97	\$479,01	0,06%	44,67%	B
EQUIPOS Y MEDIOS DE COMUNICACION/RADIO MOTOROLA (WALKIE TOKIE)	BODEGA ABASTECIMIENTOS BAMAS	\$311,08	\$31,11	\$279,97	\$479,01	0,06%	44,73%	B
EQUIPOS Y MEDIOS DE COMUNICACION/RADIO MOTOROLA (WALKIE TOKIE)	BODEGA ABASTECIMIENTOS BAMAS	\$311,08	\$31,11	\$279,97	\$479,01	0,06%	44,79%	B
EQUIPOS Y MEDIOS DE COMUNICACION/RADIO MOTOROLA (WALKIE TOKIE)	BODEGA ABASTECIMIENTOS BAMAS	\$311,08	\$31,11	\$279,97	\$479,01	0,06%	44,85%	B
EQUIPOS Y MEDIOS DE COMUNICACION/RADIO MOTOROLA (WALKIE TOKIE)	BODEGA ABASTECIMIENTOS BAMAS	\$311,08	\$31,11	\$279,97	\$479,01	0,06%	44,91%	B
EQUIPOS Y MEDIOS DE COMUNICACION/RADIO MOTOROLA (WALKIE TOKIE)	BODEGA ABASTECIMIENTOS BAMAS	\$311,08	\$31,11	\$279,97	\$479,01	0,06%	44,97%	B
EQUIPOS Y MEDIOS DE COMUNICACION/RADIO MOTOROLA (WALKIE TOKIE)	BODEGA ABASTECIMIENTOS BAMAS	\$311,08	\$31,11	\$279,97	\$479,01	0,06%	45,03%	B
EQUIPOS Y MEDIOS DE COMUNICACION/RADIO MOTOROLA (WALKIE TOKIE)	BODEGA ABASTECIMIENTOS BAMAS	\$311,08	\$31,11	\$279,97	\$479,01	0,06%	45,09%	B
EQUIPOS Y MEDIOS DE COMUNICACION/RADIO MOTOROLA (WALKIE TOKIE)	BODEGA ABASTECIMIENTOS BAMAS	\$311,08	\$31,11	\$279,97	\$479,01	0,06%	45,16%	B
EQUIPOS Y MEDIOS DE COMUNICACION/RADIO MOTOROLA (WALKIE TOKIE)	BODEGA ABASTECIMIENTOS BAMAS	\$311,08	\$31,11	\$279,97	\$479,01	0,06%	45,22%	B
EQUIPOS Y MEDIOS DE COMUNICACION/RADIO MOTOROLA (WALKIE TOKIE)	BODEGA ABASTECIMIENTOS BAMAS	\$311,08	\$31,11	\$279,97	\$479,01	0,06%	45,28%	B
EQUIPOS Y MEDIOS DE COMUNICACION/RADIO MOTOROLA (WALKIE TOKIE)	BODEGA ABASTECIMIENTOS BAMAS	\$311,08	\$31,11	\$279,97	\$479,01	0,06%	45,34%	B
EQUIPOS Y MEDIOS DE COMUNICACION/RADIO MOTOROLA (WALKIE TOKIE)	BODEGA ABASTECIMIENTOS BAMAS	\$311,08	\$31,11	\$279,97	\$479,01	0,06%	45,40%	B
EQUIPOS Y MEDIOS DE COMUNICACION/RADIO MOTOROLA (WALKIE TOKIE)	BODEGA ABASTECIMIENTOS BAMAS	\$311,08	\$31,11	\$279,97	\$479,01	0,06%	45,46%	B
EQUIPOS Y MEDIOS DE COMUNICACION/RADIO MOTOROLA (WALKIE TOKIE)	BODEGA ABASTECIMIENTOS BAMAS	\$311,08	\$31,11	\$279,97	\$479,01	0,06%	45,52%	B
EQUIPOS Y MEDIOS DE COMUNICACION/RADIO MOTOROLA (WALKIE TOKIE)	BODEGA ABASTECIMIENTOS BAMAS	\$311,08	\$31,11	\$279,97	\$479,01	0,06%	45,58%	B
EQUIPOS DE OFICINA Y ADMINISTRACION/COPIADORA	BODEGA ABASTECIMIENTOS BAMAS	\$2.500,00	\$250,00	\$2.250,00	\$479,01	0,06%	45,64%	B
EQUIPOS DE PRENSA; RADIO Y TELEVISION/EQUIPO DE SONIDO	BODEGA ABASTECIMIENTOS BAMAS	\$110,00	\$11,00	\$99,00	\$479,01	0,06%	45,70%	B

EQUIPOS Y MEDIOS DE COMUNICACION/RADIO MOTOROLA (WALKIE TOKIE)	BODEGA ABASTECIMIENTOS BAMAS	\$120,00	\$12,00	\$108,00	\$479,01	0,06%	45,76%	B
EQUIPOS DE LABORATORIO CIENCIA OBSERVACION Y COMPROBACION/BANCO DE PRUEBAS PARA MOTORES	BODEGA ABASTECIMIENTOS BAMAS	\$580,00	\$58,00	\$522,00	\$479,01	0,06%	45,83%	B
MAQUINARIA Y EQUIPO PARA LA CONSTRUCCION; INDUSTRIA Y MINERIA/FUENTE DE PODER REGULABLE	BODEGA ABASTECIMIENTOS BAMAS	\$900,00	\$90,00	\$810,00	\$479,01	0,06%	45,89%	B
EQUIPOS DE OFICINA Y ADMINISTRACION/TELEFONOS/TELEFONO FIJO	BODEGA ABASTECIMIENTOS BAMAS	\$156,70	\$15,67	\$141,03	\$479,01	0,06%	45,95%	B
EQUIPOS DE OFICINA Y ADMINISTRACION/TELEFONOS/TELEFONO FIJO	BODEGA ABASTECIMIENTOS BAMAS	\$156,70	\$15,67	\$141,03	\$479,01	0,06%	46,01%	B
EQUIPOS MEDICO QUIRURGICOS/AUDIOMETRO	BODEGA ABASTECIMIENTOS BAMAS	\$3.760,00	\$376,00	\$3.384,00	\$479,01	0,06%	46,07%	B
EQUIPOS MEDICO QUIRURGICOS/EQUIPO DE OXIGENO	BODEGA ABASTECIMIENTOS BAMAS	\$290,00	\$29,00	\$261,00	\$479,01	0,06%	46,13%	B
EQUIPOS MEDICO QUIRURGICOS/TENSIOMETRO	BODEGA ABASTECIMIENTOS BAMAS	\$140,00	\$14,00	\$126,00	\$479,01	0,06%	46,19%	B
EQUIPOS DE LABORATORIO; CIENCIA; OBSERVACION Y COMPROBACION/TRAZADOR DE CIRCUITOS ELECTRONICOS	BODEGA ABASTECIMIENTOS BAMAS	\$100,00	\$10,00	\$90,00	\$479,01	0,06%	46,25%	B
EQUIPOS DE OFICINA Y ADMINISTRACION/AIRE ACONDICIONADO/AIRE ACONDICIONADO 12000 BTU	BODEGA ABASTECIMIENTOS BAMAS	\$200,00	\$20,00	\$180,00	\$479,01	0,06%	46,31%	B
EQUIPOS DE OFICINA Y ADMINISTRACION/FAX (FACSIMILE)	BODEGA ABASTECIMIENTOS BAMAS	\$200,00	\$20,00	\$180,00	\$479,01	0,06%	46,37%	B
EQUIPO INDUSTRIAL PARA ALIMENTOS Y BEBIDAS/REFRIGERADOR	BODEGA ABASTECIMIENTOS BAMAS	\$150,00	\$15,00	\$135,00	\$479,01	0,06%	46,44%	B
EQUIPO INDUSTRIAL PARA ALIMENTOS Y BEBIDAS/REFRIGERADOR	BODEGA ABASTECIMIENTOS BAMAS	\$150,00	\$15,00	\$135,00	\$479,01	0,06%	46,50%	B
EQUIPO INDUSTRIAL PARA ALIMENTOS Y BEBIDAS/REFRIGERADOR	BODEGA ABASTECIMIENTOS BAMAS	\$150,00	\$15,00	\$135,00	\$479,01	0,06%	46,56%	B
EQUIPO INDUSTRIAL PARA ALIMENTOS Y BEBIDAS/REFRIGERADOR	BODEGA ABASTECIMIENTOS BAMAS	\$150,00	\$15,00	\$135,00	\$479,01	0,06%	46,62%	B
EQUIPO INDUSTRIAL PARA ALIMENTOS Y BEBIDAS/REFRIGERADOR	BODEGA ABASTECIMIENTOS BAMAS	\$150,00	\$15,00	\$135,00	\$479,01	0,06%	46,68%	B
EQUIPO INDUSTRIAL PARA ALIMENTOS Y BEBIDAS/REFRIGERADOR	BODEGA ABASTECIMIENTOS BAMAS	\$150,00	\$15,00	\$135,00	\$479,01	0,06%	46,74%	B

EQUIPO INDUSTRIAL PARA ALIMENTOS Y BEBIDAS/REFRIGERADOR	BODEGA ABASTECIMIENTOS BAMAS	\$150,00	\$15,00	\$135,00	\$479,01	0,06%	46,80%	B
EQUIPO INDUSTRIAL PARA ALIMENTOS Y BEBIDAS/REFRIGERADOR	BODEGA ABASTECIMIENTOS BAMAS	\$150,00	\$15,00	\$135,00	\$479,01	0,06%	46,86%	B
EQUIPOS DE PRENSA; RADIO Y TELEVISION/TELEVISOR	BODEGA ABASTECIMIENTOS BAMAS	\$155,00	\$15,50	\$139,50	\$479,01	0,06%	46,92%	B
EQUIPOS DE PRENSA; RADIO Y TELEVISION/TELEVISOR	BODEGA ABASTECIMIENTOS BAMAS	\$155,00	\$15,50	\$139,50	\$479,01	0,06%	46,98%	B
EQUIPOS DE PRENSA; RADIO Y TELEVISION/TELEVISOR	BODEGA ABASTECIMIENTOS BAMAS	\$155,00	\$15,50	\$139,50	\$479,01	0,06%	47,04%	B
EQUIPOS DE PRENSA; RADIO Y TELEVISION/TELEVISOR	BODEGA ABASTECIMIENTOS BAMAS	\$155,00	\$15,50	\$139,50	\$479,01	0,06%	47,11%	B
EQUIPOS DE PRENSA; RADIO Y TELEVISION/TELEVISOR	BODEGA ABASTECIMIENTOS BAMAS	\$155,00	\$15,50	\$139,50	\$479,01	0,06%	47,17%	B
EQUIPOS DE PRENSA; RADIO Y TELEVISION/TELEVISOR	BODEGA ABASTECIMIENTOS BAMAS	\$155,00	\$15,50	\$139,50	\$477,83	0,06%	47,23%	B
EQUIPOS DE PRENSA; RADIO Y TELEVISION/TELEVISOR	BODEGA ABASTECIMIENTOS BAMAS	\$155,00	\$15,50	\$139,50	474,00	0,06%	47,29%	B
EQUIPOS DE PRENSA; RADIO Y TELEVISION/TELEVISOR	BODEGA ABASTECIMIENTOS BAMAS	\$155,00	\$15,50	\$139,50	461,26	0,06%	47,35%	B
EQUIPOS DE PRENSA; RADIO Y TELEVISION/TELEVISOR	BODEGA ABASTECIMIENTOS BAMAS	\$160,00	\$16,00	\$144,00	459,20	0,06%	47,40%	B
EQUIPOS DE IMPRESION Y PUBLICACION/MAQUINA IMPRESORA	BODEGA ABASTECIMIENTOS BAMAS	\$150,00	\$15,00	\$135,00	\$456,30	0,06%	47,46%	B
EQUIPO INDUSTRIAL PARA ALIMENTOS Y BEBIDAS/MICROONDAS	BODEGA ABASTECIMIENTOS BAMAS	\$100,00	\$10,00	\$90,00	\$455,20	0,06%	47,52%	B
EQUIPOS DE OFICINA Y ADMINISTRACION/FAX (FACSIMILE)	BODEGA ABASTECIMIENTOS BAMAS	\$100,00	\$10,00	\$90,00	454,79	0,06%	47,58%	B
EQUIPOS DE PRENSA; RADIO Y TELEVISION/TELEVISOR	BODEGA ABASTECIMIENTOS BAMAS	\$110,00	\$11,00	\$99,00	454,79	0,06%	47,64%	B
EQUIPOS MEDICO QUIRURGICOS/AUDIOMETRO	BODEGA ABASTECIMIENTOS BAMAS	\$4.426,98	\$442,70	\$3.984,00	454,39	0,06%	47,69%	B
EQUIPOS MEDICO QUIRURGICOS/OFTALMOSCOPIO	BODEGA ABASTECIMIENTOS BAMAS	\$825,00	\$82,50	\$742,50	453,83	0,06%	47,75%	B
EQUIPOS MEDICO QUIRURGICOS/UNIDAD DE CONTROL DE TEMPERATURA	BODEGA ABASTECIMIENTOS BAMAS	\$133,72	\$13,37	\$120,35	450,00	0,06%	47,81%	B
EQUIPOS DE PRENSA; RADIO Y TELEVISION/TELEVISOR	BODEGA ABASTECIMIENTOS BAMAS	\$240,00	\$24,00	\$216,00	450,00	0,06%	47,87%	B
EQUIPOS DE OFICINA Y ADMINISTRACION/PROYECTOR	BODEGA ABASTECIMIENTOS BAMAS	\$990,00	\$99,00	\$891,00	\$448,93	0,06%	47,92%	B

EQUIPOS MEDICO QUIRURGICOS/OTOSCOPIO	BODEGA ABASTECIMIENTOS BAMAS	\$199,33	\$19,93	\$179,40	\$446,63	0,06%	47,98%	B
EQUIPOS MEDICO QUIRURGICOS/TENSIOMETRO	BODEGA ABASTECIMIENTOS BAMAS	\$150,00	\$15,00	\$135,00	\$446,62	0,06%	48,04%	B
EQUIPOS DE LABORATORIO; CIENCIA; OBSERVACION Y COMPROBACION/ESPECTROFOTOMETRO	BODEGA ABASTECIMIENTOS BAMAS	\$6.800,00	\$680,00	\$6.120,00	\$446,62	0,06%	48,09%	B
EQUIPOS DE OFICINA Y ADMINISTRACION/PROYECTOR	BODEGA ABASTECIMIENTOS BAMAS	\$1.310,00	\$131,00	\$1.179,00	444,15	0,06%	48,15%	B
EQUIPOS DE PRENSA; RADIO Y TELEVISION/CAMARAS/CAMARA FOTOGRAFICA	BODEGA ABASTECIMIENTOS BAMAS	\$216,50	\$21,65	\$194,85	444,12	0,06%	48,21%	B
EQUIPOS DE OFICINA Y ADMINISTRACION/BASE CELULAR	BODEGA ABASTECIMIENTOS BAMAS	\$267,00	\$26,70	\$240,30	444,12	0,06%	48,26%	B
EQUIPOS MEDICO QUIRURGICOS/ANALIZADOR/BIOQUIMICA	BODEGA ABASTECIMIENTOS BAMAS	\$10.482,78	1,048,28	\$10.377,96	444,12	0,06%	48,32%	B
EQUIPOS MEDICO QUIRURGICOS/BOMBA DE SUCCION	BODEGA ABASTECIMIENTOS BAMAS	\$800,00	\$80,00	\$720,00	444,12	0,06%	48,38%	B
EQUIPOS MEDICO QUIRURGICOS/DESFIBRILADOR	BODEGA ABASTECIMIENTOS BAMAS	\$250,00	\$25,00	\$225,00	\$444,12	0,06%	48,43%	B
EQUIPOS MEDICO QUIRURGICOS/DESFIBRILADOR	BODEGA ABASTECIMIENTOS BAMAS	\$3.500,00	\$350,00	\$3.150,00	\$442,98	0,06%	48,49%	B
EQUIPOS MEDICO QUIRURGICOS/EQUIPO DE LARINGOSCOPIA	BODEGA ABASTECIMIENTOS BAMAS	\$300,00	\$30,00	\$270,00	439,26	0,06%	48,55%	B
EQUIPOS MEDICO QUIRURGICOS/ESTERILIZADOR	BODEGA ABASTECIMIENTOS BAMAS	\$1.209,00	\$120,90	\$1.088,10	439,26	0,06%	48,60%	B
EQUIPOS MEDICO QUIRURGICOS/LAMPARAS/LAMPARA DE FOTOCURADO	BODEGA ABASTECIMIENTOS BAMAS	\$1.500,00	\$150,00	\$1.350,00	\$438,00	0,06%	48,66%	B
EQUIPOS MEDICO QUIRURGICOS/MONITOR	BODEGA ABASTECIMIENTOS BAMAS	\$2.500,00	\$250,00	\$2.250,00	\$435,00	0,06%	48,71%	B
EQUIPOS MEDICO QUIRURGICOS/RESUCITADOR	BODEGA ABASTECIMIENTOS BAMAS	\$200,00	\$20,00	\$180,00	433,20	0,06%	48,77%	B
EQUIPOS MEDICO QUIRURGICOS/TANQUE DE OXIGENO	BODEGA ABASTECIMIENTOS BAMAS	\$120,00	\$12,00	\$108,00	\$431,20	0,05%	48,82%	B
EQUIPOS DE LABORATORIO; CIENCIA; OBSERVACION Y COMPROBACION/OXIMETRO DE LABORATORIO	BODEGA ABASTECIMIENTOS BAMAS	\$1.200,00	\$120,00	\$1.080,00	427,84	0,05%	48,88%	B
EQUIPOS DE LABORATORIO; CIENCIA; OBSERVACION Y COMPROBACION/MULTIMETRO	BODEGA ABASTECIMIENTOS BAMAS	\$131,00	\$13,10	\$117,90	\$427,25	0,05%	48,93%	B
EQUIPOS DE USO RECREATIVO Y DEPORTIVO/BICICLETAS/BICICLETA ERGOMETRICA	BODEGA ABASTECIMIENTOS BAMAS	\$450,00	\$45,00	\$405,00	\$420,00	0,05%	48,98%	B

EQUIPOS DE OFICINA Y ADMINISTRACION/FAX (FACSIMILE)	BODEGA ABASTECIMIENTOS BAMAS	\$117,85	\$11,79	\$106,07	\$420,00	0,05%	49,04%	B
EQUIPOS DE LABORATORIO; CIENCIA; OBSERVACION Y COMPROBACION/CENTRIFUGA	BODEGA ABASTECIMIENTOS BAMAS	\$450,00	\$45,00	\$405,00	\$404,44	0,05%	49,09%	B
EQUIPO INDUSTRIAL PARA ALIMENTOS Y BEBIDAS/REFRIGERADOR	BODEGA ABASTECIMIENTOS BAMAS	\$800,00	\$80,00	\$720,00	\$404,44	0,05%	49,14%	B
EQUIPOS DE PRENSA; RADIO Y TELEVISION/CAMARAS/CAMARA FOTOGRAFICA	BODEGA ABASTECIMIENTOS BAMAS	\$535,71	\$53,57	\$482,14	\$404,44	0,05%	49,19%	B
EQUIPOS DE PRENSA; RADIO Y TELEVISION/CAMARAS/CAMARA FOTOGRAFICA	BODEGA ABASTECIMIENTOS BAMAS	\$217,22	\$21,72	\$195,50	403,20	0,05%	49,24%	B
EQUIPOS DE PRENSA; RADIO Y TELEVISION/CAMARAS/CAMARA FOTOGRAFICA	BODEGA ABASTECIMIENTOS BAMAS	\$266,00	\$26,60	\$239,40	\$400,32	0,05%	49,30%	B
EQUIPOS DE PRENSA; RADIO Y TELEVISION/TELEVISOR	BODEGA ABASTECIMIENTOS BAMAS	\$2.600,00	\$260,00	\$2.340,00	\$400,32	0,05%	49,35%	B
EQUIPOS DE PRENSA; RADIO Y TELEVISION/TELEVISOR	BODEGA ABASTECIMIENTOS BAMAS	\$257,77	\$25,78	\$232,00	\$400,00	0,05%	49,40%	B
EQUIPOS DE PRENSA; RADIO Y TELEVISION/TELEVISOR	BODEGA ABASTECIMIENTOS BAMAS	\$165,00	\$16,50	\$148,50	400,00	0,05%	49,45%	B
EQUIPOS Y MEDIOS DE COMUNICACION/RADIO MOTOROLA (WALKIE TOKIE)	BODEGA ABASTECIMIENTOS BAMAS	\$248,00	\$24,80	\$223,20	400,00	0,05%	49,50%	B
EQUIPOS Y MEDIOS DE COMUNICACION/RADIO MOTOROLA (WALKIE TOKIE)	BODEGA ABASTECIMIENTOS BAMAS	\$248,00	\$24,80	\$223,20	400,00	0,05%	49,55%	B
EQUIPOS Y MEDIOS DE COMUNICACION/RADIO MOTOROLA (WALKIE TOKIE)	BODEGA ABASTECIMIENTOS BAMAS	\$248,00	\$24,80	\$223,20	400,00	0,05%	49,60%	B
EQUIPOS Y MEDIOS DE COMUNICACION/RADIO MOTOROLA (WALKIE TOKIE)	BODEGA ABASTECIMIENTOS BAMAS	\$248,00	\$24,80	\$223,20	400,00	0,05%	49,65%	B
EQUIPOS Y MEDIOS DE COMUNICACION/RADIO MOTOROLA (WALKIE TOKIE)	BODEGA ABASTECIMIENTOS BAMAS	\$248,00	\$24,80	\$223,20	400,00	0,05%	49,70%	B
EQUIPOS Y MEDIOS DE COMUNICACION/RADIO MOTOROLA (WALKIE TOKIE)	BODEGA ABASTECIMIENTOS BAMAS	\$248,00	\$24,80	\$223,20	\$398,68	0,05%	49,75%	B
EQUIPOS Y MEDIOS DE COMUNICACION/RADIO MOTOROLA (WALKIE TOKIE)	BODEGA ABASTECIMIENTOS BAMAS	\$248,00	\$24,80	\$223,20	\$398,68	0,05%	49,80%	B
EQUIPOS Y MEDIOS DE COMUNICACION/RADIO MOTOROLA (WALKIE TOKIE)	BODEGA ABASTECIMIENTOS BAMAS	\$248,00	\$24,80	\$223,20	\$398,60	0,05%	49,85%	B
EQUIPOS Y MEDIOS DE COMUNICACION/RADIO MOTOROLA (WALKIE TOKIE)	BODEGA ABASTECIMIENTOS BAMAS	\$248,00	\$24,80	\$223,20	398,00	0,05%	49,91%	B
EQUIPOS DE LIMPIEZA/ASPIRADORA	BODEGA ABASTECIMIENTOS	\$150,00	\$15,00	\$135,00	\$395,00	0,05%	49,96%	B

	BAMAS							
EQUIPOS DE PRENSA; RADIO Y TELEVISION/CAMARAS/CAMARA FOTOGRAFICA	BODEGA ABASTECIMIENTOS BAMAS	\$100,00	\$10,00	\$90,00	389,76	0,05%	50,00%	B
EQUIPOS DE PRENSA; RADIO Y TELEVISION/TELEVISOR	BODEGA ABASTECIMIENTOS BAMAS	\$120,00	\$12,00	\$108,00	\$385,00	0,05%	50,05%	B
EQUIPOS MEDICO QUIRURGICOS/ELECTROCARDIOGRAFO	BODEGA ABASTECIMIENTOS BAMAS	\$11.850,00	\$1.185,00	\$10.665,00	\$380,00	0,05%	50,10%	B
EQUIPOS DE PRENSA; RADIO Y TELEVISION/TELEVISOR	BODEGA ABASTECIMIENTOS BAMAS	\$335,00	\$33,50	\$301,50	\$377,11	0,05%	50,15%	B
EQUIPOS DE PRENSA; RADIO Y TELEVISION/TELEVISOR	BODEGA ABASTECIMIENTOS BAMAS	\$288,90	\$28,89	\$260,01	\$376,83	0,05%	50,20%	B
EQUIPOS DE OFICINA Y ADMINISTRACION/FAX (FACSIMILE)	BODEGA ABASTECIMIENTOS BAMAS	\$183,50	\$18,35	\$165,15	\$376,03	0,05%	50,25%	B
EQUIPOS DE OFICINA Y ADMINISTRACION/COPIADORA	BODEGA ABASTECIMIENTOS BAMAS	\$578,00	\$57,80	\$520,20	\$376,00	0,05%	50,29%	B
EQUIPOS DE PRENSA; RADIO Y TELEVISION/TELEVISOR	BODEGA ABASTECIMIENTOS BAMAS	\$145,00	\$14,50	\$130,50	\$375,56	0,05%	50,34%	B
EQUIPOS MEDICO QUIRURGICOS/MONITOR	BODEGA ABASTECIMIENTOS BAMAS	\$5.962,00	\$596,20	\$5.365,80	\$375,56	0,05%	50,39%	B
EQUIPO INDUSTRIAL PARA ALIMENTOS Y BEBIDAS/COCINA	BODEGA ABASTECIMIENTOS BAMAS	\$229,50	\$22,95	\$206,55	\$375,56	0,05%	50,44%	B
EQUIPO INDUSTRIAL PARA ALIMENTOS Y BEBIDAS/COCINA	BODEGA ABASTECIMIENTOS BAMAS	\$229,50	\$22,95	\$199,87	\$373,00	0,05%	50,48%	B
EQUIPOS DE OFICINA Y ADMINISTRACION/COPIADORA	BODEGA ABASTECIMIENTOS BAMAS	\$1.445,00	\$144,50	\$1.300,50	\$372,86	0,05%	50,53%	B
EQUIPOS DE OFICINA Y ADMINISTRACION/PERFORADORA ESPIRAL	BODEGA ABASTECIMIENTOS BAMAS	\$234,00	\$23,40	\$210,60	\$365,00	0,05%	50,58%	B
EQUIPOS DE OFICINA Y ADMINISTRACION/COPIADORA	BODEGA ABASTECIMIENTOS BAMAS	\$3.730,00	\$373,00	\$3.357,00	365,00	0,05%	50,63%	B
EQUIPOS MEDICO QUIRURGICOS/EQUIPO DE ULTRASONIDOS	BODEGA ABASTECIMIENTOS BAMAS	\$2.995,85	\$299,59	\$2.696,27	\$360,00	0,05%	50,67%	B
EQUIPOS DE OFICINA Y ADMINISTRACION/PROYECTOR	BODEGA ABASTECIMIENTOS BAMAS	\$800,00	\$80,00	\$720,00	\$360,00	0,05%	50,72%	B
EQUIPOS MEDICO QUIRURGICOS/DESFIBRILADOR	BODEGA ABASTECIMIENTOS BAMAS	\$2.635,36	\$263,54	\$2.371,82	355,68	0,05%	50,76%	B
EQUIPOS MEDICO QUIRURGICOS/DESFIBRILADOR	BODEGA ABASTECIMIENTOS BAMAS	\$825,00	\$82,50	\$742,50	\$354,64	0,05%	50,81%	B
EQUIPOS MEDICO QUIRURGICOS/EQUIPO DE RAYOS X	BODEGA ABASTECIMIENTOS BAMAS	\$184,00	\$18,40	\$165,60	\$354,64	0,05%	50,85%	B
EQUIPOS MEDICO QUIRURGICOS/TENSIOMETRO	BODEGA ABASTECIMIENTOS BAMAS	\$200,00	\$20,00	\$180,00	\$350,91	0,04%	50,90%	B
EQUIPOS MEDICO QUIRURGICOS/TENSIOMETRO	BODEGA ABASTECIMIENTOS BAMAS	\$200,00	\$20,00	\$180,00	\$350,00	0,04%	50,94%	B

EQUIPO INDUSTRIAL PARA ALIMENTOS Y BEBIDAS/FREGADORA INDUSTRIAL	BODEGA ABASTECIMIENTOS BAMAS	\$650,00	\$65,00	\$585,00	348,00	0,04%	50,99%	B
EQUIPOS DE PRENSA; RADIO Y TELEVISION/RADIOS/RADIO GRABADORA	BODEGA ABASTECIMIENTOS BAMAS	\$112,64	\$11,26	\$101,38	348,00	0,04%	51,03%	C
EQUIPOS MEDICO QUIRURGICOS/PIPETA	BODEGA ABASTECIMIENTOS BAMAS	\$160,00	\$16,00	\$144,00	348,00	0,04%	51,07%	C
EQUIPOS MEDICO QUIRURGICOS/PIPETA	BODEGA ABASTECIMIENTOS BAMAS	\$160,00	\$16,00	\$144,00	\$347,20	0,04%	51,12%	C
EQUIPOS MEDICO QUIRURGICOS/PIPETA	BODEGA ABASTECIMIENTOS BAMAS	\$160,00	\$16,00	\$144,00	\$344,50	0,04%	51,16%	C
EQUIPOS MEDICO QUIRURGICOS/PIPETA	BODEGA ABASTECIMIENTOS BAMAS	\$160,00	\$16,00	\$144,00	\$344,29	0,04%	51,21%	C
EQUIPOS MEDICO QUIRURGICOS/PIPETA	BODEGA ABASTECIMIENTOS BAMAS	\$160,00	\$16,00	\$144,00	343,85	0,04%	51,25%	C
EQUIPOS DE REHABILITACION Y TERAPIA FISICA/SILLAS PARA REHABILITACION/SILLA DE RUEDAS MANUAL	BODEGA ABASTECIMIENTOS BAMAS	\$150,00	\$15,00	\$135,00	343,84	0,04%	51,29%	C
EQUIPOS DE OFICINA Y ADMINISTRACION/FAX (FACSIMILE)	BODEGA ABASTECIMIENTOS BAMAS	\$250,00	\$25,00	\$225,00	343,84	0,04%	51,34%	C
EQUIPOS DE OFICINA Y ADMINISTRACION/FAX (FACSIMILE)	BODEGA ABASTECIMIENTOS BAMAS	\$160,00	\$16,00	\$144,00	\$342,69	0,04%	51,38%	C
EQUIPOS DE IMPRENTA Y PUBLICACION/MAQUINA IMPRESORA	BODEGA ABASTECIMIENTOS BAMAS	\$200,00	\$20,00	\$180,00	\$341,89	0,04%	51,42%	C
EQUIPOS DE IMPRENTA Y PUBLICACION/MAQUINA IMPRESORA	BODEGA ABASTECIMIENTOS BAMAS	\$180,00	\$18,00	\$162,00	340,00	0,04%	51,47%	C
EQUIPOS MEDICO QUIRURGICOS/BALANZA CON TALLIMETRO	BODEGA ABASTECIMIENTOS BAMAS	\$160,00	\$16,00	\$144,00	\$336,04	0,04%	51,51%	C
MAQUINARIA Y EQUIPO PARA LA CONSTRUCCION; INDUSTRIA Y MINERIA/MONTACARGA	BODEGA ABASTECIMIENTOS BAMAS	\$2.290,00	\$229,00	\$2.061,00	\$332,64	0,04%	51,55%	C
EQUIPOS DE PRENSA; RADIO Y TELEVISION/TELEVISOR	BODEGA ABASTECIMIENTOS BAMAS	\$150,00	\$15,00	\$135,00	\$318,05	0,04%	51,59%	C
EQUIPOS DE PRENSA; RADIO Y TELEVISION/TELEVISOR	BODEGA ABASTECIMIENTOS BAMAS	\$160,00	\$16,00	\$144,00	\$313,60	0,04%	51,63%	C
EQUIPOS MEDICO QUIRURGICOS/BALANZA CON TALLIMETRO	BODEGA ABASTECIMIENTOS BAMAS	\$115,00	\$11,50	\$103,50	\$313,60	0,04%	51,67%	C
EQUIPOS DE PRENSA; RADIO Y TELEVISION/TELEVISOR	BODEGA ABASTECIMIENTOS BAMAS	\$180,00	\$18,00	\$162,00	\$312,90	0,04%	51,71%	C
EQUIPO PARA MANTENIMIENTO AUTOMOTRIZ/BOMBAS/BOMBA DE VACIO	BODEGA ABASTECIMIENTOS BAMAS	\$1.700,00	\$170,00	\$1.530,00	\$311,88	0,04%	51,75%	C
EQUIPOS DE OFICINA Y ADMINISTRACION/COPIADORA	BODEGA ABASTECIMIENTOS	\$750,00	\$75,00	\$675,00	\$311,88	0,04%	51,79%	C

	BAMAS							
EQUIPOS MEDICO QUIRURGICOS/OXIMETRO DE PULSO	BODEGA ABASTECIMIENTOS BAMAS	\$1.300,00	\$130,00	\$1.170,00	\$310,28	0,04%	51,83%	C
EQUIPOS MEDICO QUIRURGICOS/CHALECO DE EXTRICACION	BODEGA ABASTECIMIENTOS BAMAS	\$262,35	\$26,24	\$236,11	\$310,00	0,04%	51,87%	C
EQUIPOS MEDICO QUIRURGICOS/CHALECO DE EXTRICACION	BODEGA ABASTECIMIENTOS BAMAS	\$262,35	\$26,24	\$236,11	310,00	0,04%	51,91%	C
EQUIPO INDUSTRIAL PARA ALIMENTOS Y BEBIDAS/COCHE PORTA BANDEJAS	BODEGA ABASTECIMIENTOS BAMAS	\$265,00	\$26,50	\$238,50	\$308,95	0,04%	51,95%	C
EQUIPOS DE LABORATORIO; CIENCIA; OBSERVACION Y COMPROBACION/PROBADOR Y GENERADOR	BODEGA ABASTECIMIENTOS BAMAS	\$600,00	\$60,00	\$540,00	\$307,38	0,04%	51,99%	C
EQUIPOS DE IMPRENTA Y PUBLICACION/MAQUINA IMPRESORA	BODEGA ABASTECIMIENTOS BAMAS	\$140,00	\$14,00	\$126,00	305,76	0,04%	52,03%	C
EQUIPOS DE IMPRENTA Y PUBLICACION/MAQUINA IMPRESORA	BODEGA ABASTECIMIENTOS BAMAS	\$380,00	\$38,00	\$342,00	\$304,38	0,04%	52,07%	C
EQUIPOS DE LABORATORIO; CIENCIA; OBSERVACION Y COMPROBACION/COMPRESOR LABORATORIO	BODEGA ABASTECIMIENTOS ESMA	\$15.309,00	1,530,90	\$12.366,32	\$304,38	0,04%	52,11%	C
EQUIPOS DE OFICINA Y ADMINISTRACION/FAX (FACSIMILE)	BODEGA ABASTECIMIENTOS BAMAS	\$220,00	\$22,00	\$198,00	302,40	0,04%	52,14%	C
EQUIPOS DE IMPRENTA Y PUBLICACION/MAQUINA IMPRESORA	BODEGA ABASTECIMIENTOS BAMAS	\$219,00	\$21,90	\$197,10	302,40	0,04%	52,18%	C
EQUIPOS MEDICO QUIRURGICOS/TRANSDUCTOR PARA ECOGRAFIA	BODEGA ABASTECIMIENTOS BAMAS	\$6.964,29	\$696,43	\$6.267,86	\$302,40	0,04%	52,22%	C
EQUIPOS DE OFICINA Y ADMINISTRACION/COPIADORA	BODEGA ABASTECIMIENTOS BAMAS	\$521,36	\$52,14	\$469,22	300,16	0,04%	52,26%	C
EQUIPOS DE PRENSA; RADIO Y TELEVISION/AMPLIFICADOR	BODEGA ABASTECIMIENTOS BAMAS	\$1.800,00	\$180,00	\$1.620,00	\$300,00	0,04%	52,30%	C
EQUIPOS DE PRENSA; RADIO Y TELEVISION/TELEVISOR	BODEGA ABASTECIMIENTOS BAMAS	\$1.800,00	\$180,00	\$1.620,00	300,00	0,04%	52,34%	C
EQUIPOS DE LIMPIEZA/SECADORA	BODEGA ABASTECIMIENTOS BAMAS	\$190,00	\$19,00	\$171,00	300,00	0,04%	52,37%	C
EQUIPO INDUSTRIAL PARA ALIMENTOS Y BEBIDAS/REFRIGERADOR	BODEGA ABASTECIMIENTOS BAMAS	\$400,42	\$40,04	\$360,38	300,00	0,04%	52,41%	C
EQUIPOS DE OFICINA Y ADMINISTRACION/CENTRAL TELEFONICA	BODEGA ABASTECIMIENTOS BAMAS	\$1.060,25	\$106,03	\$954,22	300,00	0,04%	52,45%	C
EQUIPOS DE OFICINA Y ADMINISTRACION/BASE CELULAR	BODEGA ABASTECIMIENTOS BAMAS	\$149,99	\$15,00	\$134,99	300,00	0,04%	52,49%	C

EQUIPOS DE LABORATORIO CIENCIA OBSERVACION Y COMPROBACION/SIERRA ELECTRICA	BODEGA ABASTECIMIENTOS BAMAS	\$120,00	\$12,00	\$108,00	300,00	0,04%	52,53%	C
MAQUINARIA Y EQUIPO PARA LA CONSTRUCCION; INDUSTRIA Y MINERIA/SOLDADORA	BODEGA ABASTECIMIENTOS BAMAS	\$120,00	\$12,00	\$108,00	300,00	0,04%	52,56%	C
EQUIPOS DE PRENSA; RADIO Y TELEVISION/TELEVISOR	BODEGA ABASTECIMIENTOS BAMAS	\$110,00	\$11,00	\$99,00	300,00	0,04%	52,60%	C
EQUIPOS DE LABORATORIO; CIENCIA; OBSERVACION Y COMPROBACION/CENTRIFUGA	BODEGA ABASTECIMIENTOS BAMAS	\$2.213,00	\$221,30	\$1.991,70	\$299,58	0,04%	52,64%	C
EQUIPOS DE SEGURIDAD; VIGILANCIA Y CONTROL/EXTINTOR	BODEGA ABASTECIMIENTOS BAMAS	\$110,00	\$11,00	\$99,00	\$299,04	0,04%	52,68%	C
EQUIPOS MEDICO QUIRURGICOS/LAMPARAS/LAMPARA DE CIRUGIA	BODEGA ABASTECIMIENTOS BAMAS	\$10.865,96	\$1.086,60	\$9.779,36	\$299,04	0,04%	52,72%	C
EQUIPOS DE PRENSA; RADIO Y TELEVISION/FILMADORA	BODEGA ABASTECIMIENTOS BAMAS	\$470,00	\$47,00	\$423,00	296,40	0,04%	52,75%	C
EQUIPOS MEDICO QUIRURGICOS/ESTERILIZADOR	BODEGA ABASTECIMIENTOS BAMAS	\$104,00	\$10,40	\$93,60	295,77	0,04%	52,79%	C
EQUIPOS DE PRENSA; RADIO Y TELEVISION/DVD	BODEGA ABASTECIMIENTOS BAMAS	\$350,00	\$35,00	\$315,00	295,77	0,04%	52,83%	C
EQUIPOS DE PRENSA; RADIO Y TELEVISION/DVD	BODEGA ABASTECIMIENTOS BAMAS	\$150,00	\$15,00	\$135,00	295,77	0,04%	52,87%	C
EQUIPOS DE PRENSA; RADIO Y TELEVISION/TELEVISOR	BODEGA ABASTECIMIENTOS BAMAS	\$110,00	\$11,00	\$99,00	295,77	0,04%	52,91%	C
EQUIPOS DE PRENSA; RADIO Y TELEVISION/TELEVISOR	BODEGA ABASTECIMIENTOS BAMAS	\$450,00	\$45,00	\$405,00	\$295,00	0,04%	52,94%	C
EQUIPOS DE LIMPIEZA/SECADORA	BODEGA ABASTECIMIENTOS BAMAS	\$120,00	\$12,00	\$108,00	294,36	0,04%	52,98%	C
EQUIPOS DE LIMPIEZA/SECADORA	BODEGA ABASTECIMIENTOS BAMAS	\$120,00	\$12,00	\$108,00	292,32	0,04%	53,02%	C
EQUIPOS DE LIMPIEZA/SECADORA	BODEGA ABASTECIMIENTOS BAMAS	\$150,00	\$15,00	\$135,00	\$291,20	0,04%	53,05%	C
EQUIPOS DE LIMPIEZA/SECADORA	BODEGA ABASTECIMIENTOS BAMAS	\$150,00	\$15,00	\$135,00	291,20	0,04%	53,09%	C
EQUIPOS MEDICO QUIRURGICOS/EQUIPO DE RAYOS X	BODEGA ABASTECIMIENTOS BAMAS	\$223,21	\$22,32	\$200,89	\$285,35	0,04%	53,13%	C
EQUIPOS DE PRENSA; RADIO Y TELEVISION/CAMARAS/CAMARA FOTOGRAFICA	BODEGA ABASTECIMIENTOS BAMAS	\$253,00	\$25,30	\$227,70	\$285,00	0,04%	53,16%	C
EQUIPOS DE OFICINA Y ADMINISTRACION/FAX (FACSIMILE)	BODEGA ABASTECIMIENTOS BAMAS	\$110,00	\$11,00	\$99,00	285,00	0,04%	53,20%	C

MAQUINARIA Y EQUIPO PARA LA CONSTRUCCION; INDUSTRIA Y MINERIA/TRITURADORA	BODEGA ABASTECIMIENTOS BAMAS	\$100,00	\$10,00	\$90,00	285,00	0,04%	53,24%	C
EQUIPO INDUSTRIAL PARA ALIMENTOS Y BEBIDAS/FREGADORA INDUSTRIAL	BODEGA ABASTECIMIENTOS BAMAS	\$130,00	\$13,00	\$117,00	\$279,50	0,04%	53,27%	C
EQUIPO INDUSTRIAL PARA ALIMENTOS Y BEBIDAS/COCHE PORTA BANDEJAS	BODEGA ABASTECIMIENTOS BAMAS	\$120,00	\$12,00	\$108,00	\$279,28	0,04%	53,31%	C
EQUIPO INDUSTRIAL PARA ALIMENTOS Y BEBIDAS/COCHE PORTA BANDEJAS	BODEGA ABASTECIMIENTOS BAMAS	\$120,00	\$12,00	\$108,00	\$277,58	0,04%	53,34%	C
EQUIPO INDUSTRIAL PARA ALIMENTOS Y BEBIDAS/COCHE PORTA BANDEJAS	BODEGA ABASTECIMIENTOS BAMAS	\$120,00	\$12,00	\$108,00	276,79	0,04%	53,38%	C
EQUIPO DE USO GENERAL/PURIFICADOR DE AGUA	BODEGA ABASTECIMIENTOS BAMAS	\$1.700,00	\$170,00	\$1.530,00	276,79	0,04%	53,41%	C
EQUIPO INDUSTRIAL PARA ALIMENTOS Y BEBIDAS/COCINA	BODEGA ABASTECIMIENTOS BAMAS	\$120,00	\$12,00	\$108,00	\$274,27	0,03%	53,45%	C
EQUIPO INDUSTRIAL PARA ALIMENTOS Y BEBIDAS/COCINA	BODEGA ABASTECIMIENTOS BAMAS	\$120,00	\$12,00	\$108,00	\$270,00	0,03%	53,48%	C
EQUIPO INDUSTRIAL PARA ALIMENTOS Y BEBIDAS/COCINA	BODEGA ABASTECIMIENTOS BAMAS	\$1.300,00	\$130,00	\$1.170,00	268,80	0,03%	53,52%	C
EQUIPOS DE IMPRENTA Y PUBLICACION/MAQUINA IMPRESORA	BODEGA ALA NO.11 M	\$2.406,10	\$240,61	\$1.316,50	\$268,05	0,03%	53,55%	C
BIENES SUJETOS A CONTROL/MODULAR/MADERA	BODEGA ABASTECIMIENTOS BAMAS	224,00	0,00	\$-	268,00	0,03%	53,59%	C
BIENES SUJETOS A CONTROL/MODULAR/MADERA	BODEGA ABASTECIMIENTOS BAMAS	179,20	0,00	\$-	266,56	0,03%	53,62%	C
EQUIPO INDUSTRIAL PARA ALIMENTOS Y BEBIDAS/FREGADORA INDUSTRIAL	BODEGA ABASTECIMIENTOS BAMAS	\$125,00	\$12,50	\$112,50	\$265,57	0,03%	53,65%	C
EQUIPO INDUSTRIAL PARA ALIMENTOS Y BEBIDAS/LICUADORA	BODEGA ABASTECIMIENTOS BAMAS	\$360,00	\$36,00	\$324,00	\$263,54	0,03%	53,69%	C
EQUIPO INDUSTRIAL PARA ALIMENTOS Y BEBIDAS/BATIDORA	BODEGA ABASTECIMIENTOS BAMAS	\$120,00	\$12,00	\$108,00	\$261,15	0,03%	53,72%	C
EQUIPO INDUSTRIAL PARA ALIMENTOS Y BEBIDAS/COCINA	BODEGA ABASTECIMIENTOS BAMAS	\$1.568,00	\$156,80	\$1.411,20	\$260,00	0,03%	53,75%	C
EQUIPO INDUSTRIAL PARA ALIMENTOS Y BEBIDAS/FREGADORA INDUSTRIAL	BODEGA ABASTECIMIENTOS BAMAS	\$320,00	\$32,00	\$288,00	260,00	0,03%	53,79%	C
EQUIPO INDUSTRIAL PARA ALIMENTOS Y BEBIDAS/FREGADORA INDUSTRIAL	BODEGA ABASTECIMIENTOS BAMAS	\$320,00	\$32,00	\$288,00	\$257,64	0,03%	53,82%	C
EQUIPO INDUSTRIAL PARA ALIMENTOS Y BEBIDAS/FREGADORA INDUSTRIAL	BODEGA ABASTECIMIENTOS BAMAS	\$120,00	\$12,00	\$108,00	\$257,64	0,03%	53,85%	C
EQUIPOS DE SEGURIDAD; VIGILANCIA Y CONTROL/EXTINTOR	BODEGA ABASTECIMIENTOS BAMAS	\$160,00	\$16,00	\$144,00	\$257,64	0,03%	53,88%	C

EQUIPO INDUSTRIAL PARA ALIMENTOS Y BEBIDAS/FREGADORA INDUSTRIAL	BODEGA ABASTECIMIENTOS BAMAS	\$250,00	\$25,00	\$225,00	\$257,64	0,03%	53,92%	C
EQUIPO INDUSTRIAL PARA ALIMENTOS Y BEBIDAS/FREGADORA INDUSTRIAL	BODEGA ABASTECIMIENTOS BAMAS	\$250,00	\$25,00	\$225,00	257,60	0,03%	53,95%	C
EQUIPO INDUSTRIAL PARA ALIMENTOS Y BEBIDAS/REFRIGERADOR	BODEGA ABASTECIMIENTOS BAMAS	\$180,00	\$18,00	\$162,00	257,60	0,03%	53,98%	C
EQUIPOS DE IMPRENTA Y PUBLICACION/MAQUINA IMPRESORA	BODEGA ABASTECIMIENTOS BAMAS	\$250,00	\$25,00	\$225,00	\$257,00	0,03%	54,02%	C
EQUIPO DE USO GENERAL/GENERADOR ELECTRICO	BODEGA ABASTECIMIENTOS BAMAS	\$1.860,00	\$186,00	\$1.674,00	\$256,41	0,03%	54,05%	C
EQUIPO PARA MANTENIMIENTO AUTOMOTRIZ/ARRANCADOR	BODEGA ABASTECIMIENTOS BAMAS	\$2.000,00	\$200,00	\$1.800,00	256,00	0,03%	54,08%	C
EQUIPOS DE PRENSA; RADIO Y TELEVISION/COMPACTERA	BODEGA ABASTECIMIENTOS BAMAS	\$150,00	\$15,00	\$135,00	\$252,00	0,03%	54,11%	C
MAQUINARIA Y EQUIPO PARA LA CONSTRUCCION; INDUSTRIA Y MINERIA/PLANTA ELECTRICA	BODEGA ABASTECIMIENTOS BAMAS	\$150,00	\$15,00	\$135,00	252,00	0,03%	54,14%	C
MAQUINARIA Y EQUIPO PARA LA CONSTRUCCION; INDUSTRIA Y MINERIA/PLANTA ELECTRICA	BODEGA ABASTECIMIENTOS BAMAS	\$150,00	\$15,00	\$135,00	252,00	0,03%	54,18%	C
EQUIPOS DE PRENSA; RADIO Y TELEVISION/AMPLIFICADOR	BODEGA ABASTECIMIENTOS BAMAS	\$200,00	\$20,00	\$180,00	\$251,33	0,03%	54,21%	C
EQUIPOS MEDICO QUIRURGICOS/TANQUE DE OXIGENO	BODEGA ABASTECIMIENTOS BAMAS	\$330,00	\$33,00	\$297,00	\$250,00	0,03%	54,24%	C
EQUIPO INDUSTRIAL PARA ALIMENTOS Y BEBIDAS/COCHE MULTIUSO	BODEGA ABASTECIMIENTOS BAMAS	\$100,00	\$10,00	\$90,00	\$250,00	0,03%	54,27%	C
EQUIPO INDUSTRIAL PARA ALIMENTOS Y BEBIDAS/COCHE MULTIUSO	BODEGA ABASTECIMIENTOS BAMAS	\$100,00	\$10,00	\$90,00	250,00	0,03%	54,30%	C
EQUIPOS MEDICO QUIRURGICOS/EQUIPO DE RAYOS X	BODEGA ABASTECIMIENTOS BAMAS	\$841,65	\$84,17	\$757,48	250,00	0,03%	54,34%	C
EQUIPOS MEDICO QUIRURGICOS/EQUIPO DE RAYOS X	BODEGA ABASTECIMIENTOS BAMAS	\$841,65	\$84,17	\$757,48	250,00	0,03%	54,37%	C
EQUIPOS MEDICO QUIRURGICOS/EQUIPO DE RAYOS X	BODEGA ABASTECIMIENTOS BAMAS	\$841,65	\$84,17	\$757,48	250,00	0,03%	54,40%	C
EQUIPOS MEDICO QUIRURGICOS/EQUIPO DE RAYOS X	BODEGA ABASTECIMIENTOS BAMAS	\$841,65	\$84,17	\$757,48	250,00	0,03%	54,43%	C
EQUIPOS MEDICO QUIRURGICOS/TENSIOMETRO	BODEGA ABASTECIMIENTOS BAMAS	\$168,28	\$16,83	\$151,45	250,00	0,03%	54,46%	C
EQUIPOS MEDICO QUIRURGICOS/TENSIOMETRO	BODEGA ABASTECIMIENTOS BAMAS	\$168,28	\$16,83	\$151,45	250,00	0,03%	54,49%	C

EQUIPOS DE PRENSA; RADIO Y TELEVISION/COMPACTERA	BODEGA ABASTECIMIENTOS BAMAS	\$150,00	\$15,00	\$135,00	\$247,82	0,03%	54,53%	C
EQUIPOS DE PRENSA; RADIO Y TELEVISION/COMPACTERA	BODEGA ABASTECIMIENTOS BAMAS	\$150,00	\$15,00	\$135,00	\$247,30	0,03%	54,56%	C
EQUIPOS DE PRENSA; RADIO Y TELEVISION/MEZCLADOR DE SONIDO	BODEGA ABASTECIMIENTOS BAMAS	\$150,00	\$15,00	\$135,00	246,40	0,03%	54,59%	C
EQUIPOS DE PRENSA; RADIO Y TELEVISION/PARLANTE - ALTOPARLANTE	BODEGA ABASTECIMIENTOS BAMAS	\$150,00	\$15,00	\$135,00	246,40	0,03%	54,62%	C
EQUIPOS DE PRENSA; RADIO Y TELEVISION/RADIOS/RADIO TRANSMISOR - RECEPTOR	BODEGA ABASTECIMIENTOS BAMAS	\$150,00	\$15,00	\$135,00	\$245,17	0,03%	54,65%	C
EQUIPOS Y MEDIOS DE COMUNICACION/RADIO MOTOROLA (WALKIE TOKIE)	BODEGA ABASTECIMIENTOS BAMAS	\$150,00	\$15,00	\$135,00	\$244,83	0,03%	54,68%	C
EQUIPO DE USO GENERAL/CALEFON	BODEGA ABASTECIMIENTOS BAMAS	\$160,00	\$16,00	\$144,00	\$244,76	0,03%	54,71%	C
EQUIPOS DE PRENSA; RADIO Y TELEVISION/TELEVISOR	BODEGA ABASTECIMIENTOS BAMAS	\$300,00	\$30,00	\$270,00	\$244,51	0,03%	54,75%	C
MAQUINARIA Y EQUIPO PARA LA CONSTRUCCION; INDUSTRIA Y MINERIA/FUENTE DE PODER REGULABLE	BODEGA ABASTECIMIENTOS BAMAS	\$100,00	\$10,00	\$90,00	\$243,85	0,03%	54,78%	C
EQUIPOS MEDICO QUIRURGICOS/TENSIOMETRO	BODEGA ABASTECIMIENTOS BAMAS	\$168,28	\$16,83	\$151,45	\$243,85	0,03%	54,81%	C
EQUIPOS MEDICO QUIRURGICOS/MONITOR	BODEGA ABASTECIMIENTOS BAMAS	\$100,00	\$10,00	\$90,00	240,00	0,03%	54,84%	C
EQUIPOS DE LABORATORIO; CIENCIA; OBSERVACION Y COMPROBACION/PROBADOR Y GENERADOR	BODEGA ABASTECIMIENTOS BAMAS	\$100,00	\$10,00	\$90,00	240,00	0,03%	54,87%	C
EQUIPOS DE LABORATORIO; CIENCIA; OBSERVACION Y COMPROBACION/PROBADOR Y GENERADOR	BODEGA ABASTECIMIENTOS BAMAS	\$120,00	\$12,00	\$108,00	240,00	0,03%	54,90%	C
EQUIPOS MEDICO QUIRURGICOS/PIPETA	BODEGA ABASTECIMIENTOS BAMAS	\$750,00	\$75,00	\$675,00	240,00	0,03%	54,93%	C
EQUIPOS MEDICO QUIRURGICOS/PIPETA	BODEGA ABASTECIMIENTOS BAMAS	\$1.875,00	\$187,50	\$1.687,50	240,00	0,03%	54,96%	C
EQUIPOS MEDICO QUIRURGICOS/BALANZA CON TALLIMETRO	BODEGA ABASTECIMIENTOS BAMAS	\$264,00	\$26,40	\$237,60	\$239,00	0,03%	54,99%	C
EQUIPOS DE LABORATORIO; CIENCIA; OBSERVACION Y COMPROBACION/CONTADOR DE COLONIAS	BODEGA ABASTECIMIENTOS BAMAS	\$515,00	\$51,50	\$463,50	235,00	0,03%	55,02%	C
EQUIPO INDUSTRIAL PARA ALIMENTOS Y BEBIDAS/JUGUERA	BODEGA ABASTECIMIENTOS BAMAS	\$999,00	\$99,90	\$899,10	234,27	0,03%	55,05%	C

EQUIPOS DE LABORATORIO CIENCIA OBSERVACION Y COMPROBACION/BANCO DE PRUEBAS PARA MOTORES	BODEGA ALA NO.11 Q	\$100,00	\$10,00	\$90,00	234,27	0,03%	55,08%	C
EQUIPOS DE LABORATORIO CIENCIA OBSERVACION Y COMPROBACION/BANCO DE PRUEBAS PARA MOTORES	BODEGA ALA NO.11 Q	\$100,00	\$10,00	\$90,00	234,27	0,03%	55,11%	C
EQUIPOS DE LABORATORIO CIENCIA OBSERVACION Y COMPROBACION/BANCO DE PRUEBAS PARA MOTORES	BODEGA ALA NO.11 Q	\$100,00	\$10,00	\$90,00	234,27	0,03%	55,14%	C
EQUIPOS DE LABORATORIO CIENCIA OBSERVACION Y COMPROBACION/BANCO DE PRUEBAS PARA MOTORES	BODEGA ALA NO.11 Q	\$100,00	\$10,00	\$90,00	233,44	0,03%	55,17%	C
EQUIPOS MEDICO QUIRURGICOS/MEDIDOR DE PRESION	BODEGA ABASTECIMIENTOS BAMAS	\$1.900,00	\$190,00	\$1.710,00	\$232,71	0,03%	55,20%	C
EQUIPOS MEDICO QUIRURGICOS/MONITOR	BODEGA ABASTECIMIENTOS BAMAS	\$160,00	\$16,00	\$144,00	\$231,53	0,03%	55,23%	C
EQUIPO DE USO GENERAL/PODADORA	BODEGA ABASTECIMIENTOS BAMAS	\$199,00	\$19,90	\$179,10	230,00	0,03%	55,26%	C
EQUIPOS DE OFICINA Y ADMINISTRACION/COPIADORA	BODEGA ABASTECIMIENTOS BAMAS	\$1.688,00	\$168,80	\$1.519,20	\$229,00	0,03%	55,29%	C
EQUIPOS DE OFICINA Y ADMINISTRACION/COPIADORA	BODEGA ABASTECIMIENTOS BAMAS	\$1.800,00	\$180,00	\$1.620,00	\$228,00	0,03%	55,32%	C
EQUIPOS DE OFICINA Y ADMINISTRACION/FAX (FACSIMILE)	BODEGA ABASTECIMIENTOS BAMAS	\$200,00	\$20,00	\$180,00	\$226,84	0,03%	55,34%	C
MAQUINARIA Y EQUIPO PARA LA CONSTRUCCION; INDUSTRIA Y MINERIA/MAQUINA CORTADORA	BODEGA ABASTECIMIENTOS BAMAS	\$212,00	\$21,20	\$190,80	226,78	0,03%	55,37%	C
MAQUINARIA Y EQUIPO PARA LA CONSTRUCCION; INDUSTRIA Y MINERIA/PLANTA ELECTRICA	BODEGA ABASTECIMIENTOS BAMAS	\$500,00	\$50,00	\$450,00	\$225,33	0,03%	55,40%	C
EQUIPO INDUSTRIAL PARA ALIMENTOS Y BEBIDAS/REFRIGERADOR	BODEGA ABASTECIMIENTOS BAMAS	\$100,00	\$10,00	\$90,00	224,00	0,03%	55,43%	C
EQUIPOS DE PRENSA; RADIO Y TELEVISION/AMPLIFICADOR	BODEGA ABASTECIMIENTOS BAMAS	\$1.100,00	\$110,00	\$990,00	224,00	0,03%	55,46%	C
EQUIPOS DE PRENSA; RADIO Y TELEVISION/EQUIPO DE AMPLIFICACION	BODEGA ABASTECIMIENTOS BAMAS	\$800,00	\$80,00	\$720,00	224,00	0,03%	55,49%	C
EQUIPOS DE PRENSA; RADIO Y TELEVISION/TELEVISOR	BODEGA ABASTECIMIENTOS BAMAS	\$110,00	\$11,00	\$99,00	224,00	0,03%	55,52%	C

EQUIPOS DE IMPRENTA Y PUBLICACION/MAQUINA IMPRESORA	BODEGA ABASTECIMIENTOS BAMAS	\$200,00	\$20,00	\$180,00	\$224,00	0,03%	55,54%	C
EQUIPOS Y MEDIOS DE COMUNICACION/ANTENAS/ANTENA DE INTERNET	BODEGA ABASTECIMIENTOS BAMAS	\$1.500,00	\$150,00	\$1.350,00	223,58	0,03%	55,57%	C
EQUIPOS MEDICO QUIRURGICOS/BALANZA CON TALLIMETRO	BODEGA ABASTECIMIENTOS BAMAS	\$120,00	\$12,00	\$108,00	222,88	0,03%	55,60%	C
EQUIPOS DE LABORATORIO; CIENCIA; OBSERVACION Y COMPROBACION/TURBIDIMETRO	BODEGA ABASTECIMIENTOS BAMAS	\$120,00	\$12,00	\$108,00	\$222,00	0,03%	55,63%	C
EQUIPOS DE OFICINA Y ADMINISTRACION/TELEFONOS/TELEFONO FIJO	BODEGA ABASTECIMIENTOS BAMAS	\$150,00	\$15,00	\$135,00	\$222,00	0,03%	55,66%	C
EQUIPOS DE LIMPIEZA/ASPIRADORA	BODEGA ABASTECIMIENTOS BAMAS	\$474,00	\$47,40	\$426,60	\$221,30	0,03%	55,69%	C
EQUIPOS DE LIMPIEZA/SECADORA	BODEGA ABASTECIMIENTOS BAMAS	\$360,00	\$36,00	\$324,00	220,00	0,03%	55,71%	C
EQUIPOS MEDICO QUIRURGICOS/AGITADOR	BODEGA ABASTECIMIENTOS BAMAS	\$130,00	\$13,00	\$117,00	220,00	0,03%	55,74%	C
EQUIPOS DE LABORATORIO; CIENCIA; OBSERVACION Y COMPROBACION/CENTRIFUGA	BODEGA ABASTECIMIENTOS BAMAS	\$4.380,00	\$438,00	\$3.942,00	220,00	0,03%	55,77%	C
EQUIPOS DE LABORATORIO; CIENCIA; OBSERVACION Y COMPROBACION/INCUBADORA	BODEGA ABASTECIMIENTOS BAMAS	\$1.590,00	\$159,00	\$1.431,00	220,00	0,03%	55,80%	C
EQUIPOS DE LABORATORIO; CIENCIA; OBSERVACION Y COMPROBACION/MICROSCOPIOS/MICROSCOPIO DE POLARIZACION	BODEGA ABASTECIMIENTOS BAMAS	\$1.344,00	\$134,40	\$1.209,60	220,00	0,03%	55,83%	C
EQUIPOS DE LABORATORIO; CIENCIA; OBSERVACION Y COMPROBACION/MICROSCOPIOS/MICROSCOPIO DE POLARIZACION	BODEGA ABASTECIMIENTOS BAMAS	\$1.883,00	\$188,30	\$1.694,70	\$219,63	0,03%	55,85%	C
EQUIPOS DE LABORATORIO; CIENCIA; OBSERVACION Y COMPROBACION/MICROSCOPIOS/MICROSCOPIO DE POLARIZACION	BODEGA ABASTECIMIENTOS BAMAS	\$1.987,50	\$198,75	\$1.788,75	\$218,40	0,03%	55,88%	C
EQUIPOS DE OFICINA Y ADMINISTRACION/COPIADORA	BODEGA ABASTECIMIENTOS BAMAS	\$1.500,00	\$150,00	\$1.350,00	\$217,23	0,03%	55,91%	C
EQUIPOS DE PRENSA; RADIO Y TELEVISION/CAMARAS/CAMARA FOTOGRAFICA	BODEGA ABASTECIMIENTOS BAMAS	\$7.782,90	\$778,29	\$7.004,61	\$216,27	0,03%	55,94%	C
EQUIPOS DE LIMPIEZA/SECADORA	BODEGA ABASTECIMIENTOS BAMAS	\$130,00	\$13,00	\$117,00	\$215,65	0,03%	55,96%	C

EQUIPOS DE PRENSA; RADIO Y TELEVISION/TELEVISOR	BODEGA ABASTECIMIENTOS BAMAS	\$150,00	\$15,00	\$135,00	\$215,56	0,03%	55,99%	C
EQUIPO PARA MANTENIMIENTO AUTOMOTRIZ/BOMBAS/BOMBA DE VACIO	BODEGA ABASTECIMIENTOS BAMAS	\$400,00	\$40,00	\$360,00	\$215,05	0,03%	56,02%	C
EQUIPOS DE PRENSA; RADIO Y TELEVISION/TELEVISOR	BODEGA ABASTECIMIENTOS BAMAS	\$200,00	\$20,00	\$180,00	\$215,05	0,03%	56,05%	C
EQUIPOS MEDICO QUIRURGICOS/AUTOCLAVE	BODEGA ABASTECIMIENTOS BAMAS	\$3.850,00	\$385,00	\$3.465,00	\$215,05	0,03%	56,07%	C
EQUIPOS MEDICO QUIRURGICOS/MONITOR	BODEGA ABASTECIMIENTOS BAMAS	\$150,00	\$15,00	\$135,00	\$215,05	0,03%	56,10%	C
EQUIPOS DE LABORATORIO; CIENCIA; OBSERVACION Y COMPROBACION/MICROSCOPIOS/MICROSCOPIO DE POLARIZACION	BODEGA ABASTECIMIENTOS BAMAS	\$1.780,00	\$178,00	\$1.602,00	212,24	0,03%	56,13%	C
EQUIPOS DE IMPRENTA Y PUBLICACION/PICADORA	BODEGA ABASTECIMIENTOS BAMAS	\$100,00	\$10,00	\$90,00	\$212,00	0,03%	56,16%	C
EQUIPOS DE LIMPIEZA/ASPIRADORA	BODEGA ABASTECIMIENTOS BAMAS	\$1.400,00	\$140,00	\$1.260,00	210,00	0,03%	56,18%	C
EQUIPOS MEDICO QUIRURGICOS/TANQUE DE OXIGENO	BODEGA ABASTECIMIENTOS BAMAS	\$200,00	\$20,00	\$180,00	210,00	0,03%	56,21%	C
EQUIPOS MEDICO QUIRURGICOS/TANQUE DE OXIGENO	BODEGA ABASTECIMIENTOS BAMAS	\$200,00	\$20,00	\$180,00	210,00	0,03%	56,24%	C
MAQUINARIA Y EQUIPO PARA LA CONSTRUCCION; INDUSTRIA Y MINERIA/MARTILLO NEUMATICO	BODEGA ABASTECIMIENTOS BAMAS	\$100,00	\$10,00	\$90,00	210,00	0,03%	56,26%	C
EQUIPOS DE OFICINA Y ADMINISTRACION/VENTILADOR	BODEGA ABASTECIMIENTOS BAMAS	\$120,00	\$12,00	\$108,00	210,00	0,03%	56,29%	C
MAQUINARIA Y EQUIPO PARA LA CONSTRUCCION; INDUSTRIA Y MINERIA/COMPRESOR	BODEGA ABASTECIMIENTOS BAMAS	\$400,00	\$40,00	\$360,00	\$210,00	0,03%	56,32%	C
EQUIPOS MEDICO QUIRURGICOS/UNIDAD DE CONTROL DE TEMPERATURA	BODEGA ABASTECIMIENTOS BAMAS	\$260,00	\$26,00	\$234,00	\$209,79	0,03%	56,34%	C
EQUIPOS DE OFICINA Y ADMINISTRACION/COPIADORA	BODEGA ABASTECIMIENTOS BAMAS	\$1.400,00	\$140,00	\$1.260,00	\$209,79	0,03%	56,37%	C
EQUIPOS DE PRENSA; RADIO Y TELEVISION/AMPLIFICADOR	BODEGA ABASTECIMIENTOS BAMAS	\$648,00	\$64,80	\$583,20	\$206,85	0,03%	56,40%	C
EQUIPOS DE PRENSA; RADIO Y TELEVISION/MICROFONO/MICROFONO	BODEGA ABASTECIMIENTOS BAMAS	\$192,86	\$19,29	\$173,57	\$205,86	0,03%	56,42%	C
EQUIPOS MEDICO QUIRURGICOS/OSCILOSCOPIO	BODEGA ABASTECIMIENTOS BAMAS	\$400,00	\$40,00	\$360,00	\$205,86	0,03%	56,45%	C
EQUIPOS DE USO RECREATIVO Y DEPORTIVO/MARCADOR ELECTRONICO TABLERO	BODEGA ABASTECIMIENTOS BAMAS	\$340,00	\$34,00	\$306,00	\$205,70	0,03%	56,47%	C

EQUIPOS DE USO RECREATIVO Y DEPORTIVO/MARCADOR ELECTRONICO TABLERO	BODEGA ABASTECIMIENTOS BAMAS	\$340,00	\$34,00	\$306,00	\$205,67	0,03%	56,50%	C
EQUIPOS MEDICO QUIRURGICOS/EQUIPO DE ULTRASONIDOS	BODEGA ABASTECIMIENTOS BAMAS	\$120,00	\$12,00	\$108,00	\$205,67	0,03%	56,53%	C
MAQUINARIA Y EQUIPO PARA LA CONSTRUCCION; INDUSTRIA Y MINERIA/FUENTE DE PODER REGULABLE	BODEGA ABASTECIMIENTOS BAMAS	\$125,00	\$12,50	\$112,50	\$205,67	0,03%	56,55%	C
EQUIPOS DE PRENSA; RADIO Y TELEVISION/EQUIPO DE AMPLIFICACION	BODEGA ABASTECIMIENTOS BAMAS	\$140,00	\$14,00	\$126,00	\$205,67	0,03%	56,58%	C
EQUIPOS DE PRENSA; RADIO Y TELEVISION/PARLANTE - ALTOPARLANTE	BODEGA ABASTECIMIENTOS BAMAS	\$100,00	\$10,00	\$90,00	\$205,67	0,03%	56,60%	C
EQUIPOS MEDICO QUIRURGICOS/PINZA DE BIOPSIA	BODEGA ABASTECIMIENTOS BAMAS	\$470,00	\$47,00	\$423,00	\$205,67	0,03%	56,63%	C
EQUIPO INDUSTRIAL PARA ALIMENTOS Y BEBIDAS/HORNO	BODEGA ABASTECIMIENTOS BAMAS	\$300,00	\$30,00	\$270,00	\$205,67	0,03%	56,66%	C
MAQUINARIA Y EQUIPO PARA LA CONSTRUCCION; INDUSTRIA Y MINERIA/FUENTE DE PODER REGULABLE	BODEGA ABASTECIMIENTOS BAMAS	\$200,00	\$20,00	\$180,00	205,35	0,03%	56,68%	C
EQUIPOS DE IMPRENTA Y PUBLICACION/MAQUINA IMPRESORA	BODEGA ABASTECIMIENTOS BAMAS	\$100,00	\$10,00	\$90,00	205,00	0,03%	56,71%	C
EQUIPOS DE OFICINA Y ADMINISTRACION/COPIADORA	BODEGA ABASTECIMIENTOS BAMAS	\$750,00	\$75,00	\$675,00	\$204,44	0,03%	56,74%	C
EQUIPOS DE IMPRENTA Y PUBLICACION/MAQUINA IMPRESORA	BODEGA ABASTECIMIENTOS BAMAS	\$200,00	\$20,00	\$180,00	\$204,31	0,03%	56,76%	C
EQUIPOS MEDICO QUIRURGICOS/BALANZA CON TALLIMETRO	BODEGA ABASTECIMIENTOS BAMAS	\$550,00	\$55,00	\$495,00	\$204,31	0,03%	56,79%	C
EQUIPOS MEDICO QUIRURGICOS/BALANZA CON TALLIMETRO	BODEGA ABASTECIMIENTOS BAMAS	\$290,00	\$29,00	\$261,00	\$204,31	0,03%	56,81%	C
EQUIPOS MEDICO QUIRURGICOS/BALANZA CON TALLIMETRO	BODEGA ABASTECIMIENTOS BAMAS	\$290,00	\$29,00	\$261,00	202,17	0,03%	56,84%	C
EQUIPOS DE LABORATORIO; CIENCIA; OBSERVACION Y COMPROBACION/CONTADOR DIGITAL	BODEGA ABASTECIMIENTOS BAMAS	\$100,00	\$10,00	\$90,00	202,17	0,03%	56,86%	C
EQUIPOS DE PRENSA; RADIO Y TELEVISION/TELEVISOR	BODEGA ABASTECIMIENTOS BAMAS	\$160,00	\$16,00	\$144,00	202,17	0,03%	56,89%	C
EQUIPOS DE LABORATORIO; CIENCIA; OBSERVACION Y COMPROBACION/TERMOSTATO UNIVERSAL	BODEGA ABASTECIMIENTOS BAMAS	\$360,00	\$36,00	\$324,00	202,17	0,03%	56,92%	C
EQUIPOS DE LABORATORIO; CIENCIA; OBSERVACION Y COMPROBACION/TERMOSTATO UNIVERSAL	BODEGA ABASTECIMIENTOS BAMAS	\$360,00	\$36,00	\$324,00	202,07	0,03%	56,94%	C

EQUIPOS DE IMPRENTA Y PUBLICACION/MAQUINA IMPRESORA	BODEGA ABASTECIMIENTOS BAMAS	\$180,00	\$18,00	\$162,00	202,07	0,03%	56,97%	C
MAQUINARIA Y EQUIPO PARA LA CONSTRUCCION; INDUSTRIA Y MINERIA/FUENTE DE PODER REGULABLE	BODEGA ABASTECIMIENTOS BAMAS	\$150,00	\$15,00	\$135,00	202,07	0,03%	56,99%	C
MAQUINARIA Y EQUIPO PARA LA CONSTRUCCION; INDUSTRIA Y MINERIA/MESA VIBRADORA	BODEGA ABASTECIMIENTOS BAMAS	\$5.800,00	\$580,00	\$5.220,00	202,07	0,03%	57,02%	C
EQUIPOS DE OFICINA Y ADMINISTRACION/PROYECTOR	BODEGA ABASTECIMIENTOS BAMAS	\$7.945,42	\$794,54	\$7.150,88	202,07	0,03%	57,04%	C
EQUIPOS MEDICO QUIRURGICOS/MONITOR	BODEGA ABASTECIMIENTOS BAMAS	\$7.804,10	\$780,41	\$7.023,69	202,07	0,03%	57,07%	C
EQUIPOS DE OFICINA Y ADMINISTRACION/TELEFONOS/TELEFONO FIJO	BODEGA ABASTECIMIENTOS BAMAS	\$4.000,00	\$400,00	\$3.600,00	202,07	0,03%	57,10%	C
EQUIPOS MEDICO QUIRURGICOS/TABLA ESPINAL	BODEGA ABASTECIMIENTOS BAMAS	\$487,50	\$48,75	\$438,75	202,07	0,03%	57,12%	C
EQUIPOS MEDICO QUIRURGICOS/LAMPARA CUELLO DE GANZO	BODEGA ABASTECIMIENTOS BAMAS	\$2.390,00	\$239,00	\$2.151,00	202,07	0,03%	57,15%	C
EQUIPOS Y SUMINISTROS ODONTOLOGICOS/CAMARA INTRAORAL	BODEGA ABASTECIMIENTOS BAMAS	\$2.850,00	\$285,00	\$2.565,00	202,07	0,03%	57,17%	C
EQUIPOS MEDICO QUIRURGICOS/COLPOSCOPIO	BODEGA ABASTECIMIENTOS BAMAS	\$5.800,00	\$580,00	\$5.220,00	202,07	0,03%	57,20%	C
EQUIPOS DE LABORATORIO; CIENCIA; OBSERVACION Y COMPROBACION/MICROSCOPIOS/MICROSCOPIO DE POLARIZACION	BODEGA ABASTECIMIENTOS BAMAS	\$14.200,00	1,420,00	\$12.780,00	202,07	0,03%	57,22%	C
EQUIPOS DE LABORATORIO; CIENCIA; OBSERVACION Y COMPROBACION/LAVADORA DE MICROPLACAS	BODEGA ABASTECIMIENTOS BAMAS	\$3.100,00	\$310,00	\$2.790,00	\$201,07	0,03%	57,25%	C
EQUIPOS MEDICO QUIRURGICOS/COLPOSCOPIO	BODEGA ABASTECIMIENTOS BAMAS	\$2.700,00	\$270,00	\$2.430,00	\$200,00	0,03%	57,28%	C
EQUIPOS DE OFICINA Y ADMINISTRACION/CALCULADORA	BODEGA ABASTECIMIENTOS BAMAS	\$150,00	\$15,00	\$135,00	\$200,00	0,03%	57,30%	C
EQUIPOS MEDICO QUIRURGICOS/CAJA DE OXIGENO	BODEGA ABASTECIMIENTOS BAMAS	\$279,68	\$27,97	\$251,71	200,00	0,03%	57,33%	C
EQUIPOS MEDICO QUIRURGICOS/CAJA DE OXIGENO	BODEGA ABASTECIMIENTOS BAMAS	\$279,67	\$27,97	\$251,70	200,00	0,03%	57,35%	C
EQUIPOS Y MEDIOS DE COMUNICACION/RADIO MOTOROLA (WALKIE TOKIE)	BODEGA ABASTECIMIENTOS BAMAS	\$1.565,00	\$156,50	\$1.408,50	200,00	0,03%	57,38%	C
EQUIPOS DE PRENSA; RADIO Y TELEVISION/TELEVISOR	BODEGA ABASTECIMIENTOS BAMAS	\$205,71	\$20,57	\$185,14	200,00	0,03%	57,40%	C

EQUIPOS MEDICO QUIRURGICOS/NEBULIZADOR	BODEGA ABASTECIMIENTOS BAMAS	\$2.520,00	\$252,00	\$2.268,00	200,00	0,03%	57,43%	C
EQUIPOS MEDICO QUIRURGICOS/TENSIOMETRO	BODEGA ABASTECIMIENTOS BAMAS	\$195,59	\$19,56	\$176,03	200,00	0,03%	57,45%	C
EQUIPOS MEDICO QUIRURGICOS/BALANZA CON TALLIMETRO	BODEGA ABASTECIMIENTOS BAMAS	\$441,69	\$44,17	\$397,52	200,00	0,03%	57,48%	C
EQUIPOS MEDICO QUIRURGICOS/KERATOMETRO	BODEGA ABASTECIMIENTOS BAMAS	\$20.000,00	\$2.000,00	\$18.000,00	200,00	0,03%	57,50%	C
MAQUINARIA Y EQUIPO PARA LA CONSTRUCCION; INDUSTRIA Y MINERIA/MESA VIBRADORA	BODEGA ABASTECIMIENTOS BAMAS	\$362,70	\$36,27	\$326,43	200,00	0,03%	57,53%	C
EQUIPOS DE OFICINA Y ADMINISTRACION/LINTERNA REFLECTIVA	BODEGA ABASTECIMIENTOS BAMAS	\$280,00	\$28,00	\$252,00	200,00	0,03%	57,56%	C
EQUIPOS DE OFICINA Y ADMINISTRACION/LINTERNA REFLECTIVA	BODEGA ABASTECIMIENTOS BAMAS	\$280,00	\$28,00	\$252,00	200,00	0,03%	57,58%	C
EQUIPOS Y SUMINISTROS ODONTOLOGICOS/MOTOR ELECTRICO	BODEGA ABASTECIMIENTOS BAMAS	\$1.636,70	\$163,67	\$1.473,03	200,00	0,03%	57,61%	C
EQUIPOS MEDICO QUIRURGICOS/EQUIPO DE CIRUGIA	BODEGA ABASTECIMIENTOS BAMAS	\$900,00	\$90,00	\$810,00	200,00	0,03%	57,63%	C
EQUIPOS DE SEGURIDAD; VIGILANCIA Y CONTROL/ALCOHOLIMETRO	BODEGA ABASTECIMIENTOS BAMAS	\$440,00	\$44,00	\$396,00	199,99	0,03%	57,66%	C
EQUIPOS DE LIMPIEZA/LAVADORAS/LAVADORA DE ROPA	BODEGA ABASTECIMIENTOS BAMAS	\$523,05	\$52,31	\$470,74	199,99	0,03%	57,68%	C
EQUIPOS DE LIMPIEZA/LAVADORAS/LAVADORA DE ROPA	BODEGA ABASTECIMIENTOS BAMAS	\$523,05	\$52,31	\$470,74	199,14	0,03%	57,71%	C
EQUIPOS DE LIMPIEZA/LAVADORAS/LAVADORA DE ROPA	BODEGA ABASTECIMIENTOS BAMAS	\$523,05	\$52,31	\$470,74	199,14	0,03%	57,73%	C
EQUIPO INDUSTRIAL PARA ALIMENTOS Y BEBIDAS/COCINA	BODEGA ABASTECIMIENTOS BAMAS	\$296,34	\$29,63	\$266,71	\$198,83	0,03%	57,76%	C
EQUIPO INDUSTRIAL PARA ALIMENTOS Y BEBIDAS/COCINA	BODEGA ABASTECIMIENTOS BAMAS	\$296,34	\$29,63	\$266,71	\$198,75	0,03%	57,78%	C
EQUIPO INDUSTRIAL PARA ALIMENTOS Y BEBIDAS/COCINA	BODEGA ABASTECIMIENTOS BAMAS	\$296,34	\$29,63	\$266,71	198,33	0,03%	57,81%	C
EQUIPO INDUSTRIAL PARA ALIMENTOS Y BEBIDAS/COCINA	BODEGA ABASTECIMIENTOS BAMAS	\$296,34	\$29,63	\$266,71	\$198,13	0,03%	57,83%	C
EQUIPO INDUSTRIAL PARA ALIMENTOS Y BEBIDAS/REFRIGERADOR	BODEGA ABASTECIMIENTOS BAMAS	\$592,01	\$59,20	\$532,81	197,68	0,03%	57,86%	C
EQUIPO INDUSTRIAL PARA ALIMENTOS Y BEBIDAS/REFRIGERADOR	BODEGA ABASTECIMIENTOS BAMAS	\$300,00	\$30,00	\$270,00	197,68	0,03%	57,88%	C
EQUIPOS DE PRENSA; RADIO Y TELEVISION/TELEVISOR	BODEGA ABASTECIMIENTOS BAMAS	\$205,71	\$20,57	\$185,14	196,75	0,03%	57,91%	C
EQUIPOS DE PRENSA; RADIO Y TELEVISION/TELEVISOR	BODEGA ABASTECIMIENTOS BAMAS	\$205,71	\$20,57	\$185,14	\$196,70	0,03%	57,93%	C

EQUIPOS DE PRENSA; RADIO Y TELEVISION/TELEVISOR	BODEGA ABASTECIMIENTOS BAMAS	\$205,71	\$20,57	\$185,14	196,65	0,03%	57,96%	C
EQUIPOS DE PRENSA; RADIO Y TELEVISION/TELEVISOR	BODEGA ABASTECIMIENTOS BAMAS	\$230,39	\$23,04	\$207,35	196,43	0,02%	57,98%	C
EQUIPOS DE LIMPIEZA/SECADORA	BODEGA ABASTECIMIENTOS BAMAS	\$427,70	\$42,77	\$384,93	\$196,05	0,02%	58,01%	C
EQUIPOS DE LIMPIEZA/SECADORA	BODEGA ABASTECIMIENTOS BAMAS	\$427,70	\$42,77	\$384,93	196,00	0,02%	58,03%	C
EQUIPOS DE LIMPIEZA/SECADORA	BODEGA ABASTECIMIENTOS BAMAS	\$427,70	\$42,77	\$384,93	195,00	0,02%	58,06%	C
EQUIPOS DE PRENSA; RADIO Y TELEVISION/CAMARAS/CAMARA FOTOGRAFICA	BODEGA ABASTECIMIENTOS BAMAS	\$1.276,79	\$127,68	\$1.149,11	195,00	0,02%	58,08%	C
EQUIPOS DE OFICINA Y ADMINISTRACION/PROYECTOR	BODEGA ABASTECIMIENTOS BAMAS	\$847,25	\$84,73	\$762,52	195,00	0,02%	58,11%	C
EQUIPOS DE PRENSA; RADIO Y TELEVISION/TELEVISOR	BODEGA ABASTECIMIENTOS BAMAS	\$175,00	\$17,50	\$157,50	\$194,46	0,02%	58,13%	C
EQUIPOS DE PRENSA; RADIO Y TELEVISION/TELEVISOR	BODEGA ABASTECIMIENTOS BAMAS	\$180,00	\$18,00	\$162,00	\$193,91	0,02%	58,16%	C
MAQUINARIA Y EQUIPO PARA LA CONSTRUCCION; INDUSTRIA Y MINERIA/FUENTE DE PODER REGULABLE	BODEGA ABASTECIMIENTOS BAMAS	\$1.206,91	\$120,69	\$1.086,22	192,92	0,02%	58,18%	C
EQUIPOS Y MEDIOS DE COMUNICACION/RADIO MOTOROLA (WALKIE TOKIE)	BODEGA ABASTECIMIENTOS BAMAS	\$120,00	\$12,00	\$108,00	192,92	0,02%	58,21%	C
EQUIPO INDUSTRIAL PARA ALIMENTOS Y BEBIDAS/REFRIGERADOR	BODEGA ABASTECIMIENTOS BAMAS	\$247,76	\$24,78	\$222,98	192,92	0,02%	58,23%	C
EQUIPO INDUSTRIAL PARA ALIMENTOS Y BEBIDAS/REFRIGERADOR	BODEGA ABASTECIMIENTOS BAMAS	\$100,00	\$10,00	\$90,00	192,92	0,02%	58,26%	C
EQUIPO INDUSTRIAL PARA ALIMENTOS Y BEBIDAS/REFRIGERADOR	BODEGA ABASTECIMIENTOS BAMAS	\$110,00	\$11,00	\$99,00	192,92	0,02%	58,28%	C
EQUIPOS DE PRENSA; RADIO Y TELEVISION/TELEVISOR	BODEGA ABASTECIMIENTOS BAMAS	\$140,00	\$14,00	\$126,00	192,92	0,02%	58,31%	C
EQUIPOS DE PRENSA; RADIO Y TELEVISION/TELEVISOR	BODEGA ABASTECIMIENTOS BAMAS	\$100,00	\$10,00	\$90,00	191,79	0,02%	58,33%	C
EQUIPOS DE PRENSA; RADIO Y TELEVISION/TELEVISOR	BODEGA ABASTECIMIENTOS BAMAS	\$180,00	\$18,00	\$162,00	\$190,00	0,02%	58,35%	C
EQUIPO INDUSTRIAL PARA ALIMENTOS Y BEBIDAS/REFRIGERADOR	BODEGA ABASTECIMIENTOS BAMAS	\$110,00	\$11,00	\$99,00	\$188,30	0,02%	58,38%	C
EQUIPOS DE PRENSA; RADIO Y TELEVISION/TELEVISOR	BODEGA ABASTECIMIENTOS BAMAS	\$100,00	\$10,00	\$90,00	\$187,50	0,02%	58,40%	C

EQUIPOS DE PRENSA; RADIO Y TELEVISION/TELEVISOR	BODEGA ABASTECIMIENTOS BAMAS	\$145,00	\$14,50	\$130,50	\$187,35	0,02%	58,43%	C
EQUIPOS DE PRENSA; RADIO Y TELEVISION/TELEVISOR	BODEGA ABASTECIMIENTOS BAMAS	\$145,00	\$14,50	\$130,50	\$187,00	0,02%	58,45%	C
EQUIPOS DE PRENSA; RADIO Y TELEVISION/REFLECTOR	BODEGA ABASTECIMIENTOS BAMAS	\$566,00	\$56,60	\$509,40	187,00	0,02%	58,47%	C
EQUIPO INDUSTRIAL PARA ALIMENTOS Y BEBIDAS/REFRIGERADOR	BODEGA ABASTECIMIENTOS BAMAS	\$148,00	\$14,80	\$133,20	\$186,10	0,02%	58,50%	C
EQUIPOS DE PRENSA; RADIO Y TELEVISION/TELEVISOR	BODEGA ABASTECIMIENTOS BAMAS	\$110,00	\$11,00	\$99,00	\$186,00	0,02%	58,52%	C
EQUIPOS DE PRENSA; RADIO Y TELEVISION/TELEVISOR	BODEGA ABASTECIMIENTOS BAMAS	\$120,00	\$12,00	\$108,00	185,38	0,02%	58,54%	C
MAQUINARIA Y EQUIPO PARA LA CONSTRUCCION; INDUSTRIA Y MINERIA/MONTACARGA	BODEGA ABASTECIMIENTOS BAMAS	\$1.200,00	\$120,00	\$1.080,00	\$184,80	0,02%	58,57%	C
EQUIPOS MEDICO QUIRURGICOS/OFTALMOSCOPIO	BODEGA ABASTECIMIENTOS BAMAS	\$4.200,00	\$420,00	\$3.780,00	\$183,89	0,02%	58,59%	C
EQUIPOS MEDICO QUIRURGICOS/LAMPARA CUELLO DE GANZO	BODEGA ABASTECIMIENTOS BAMAS	\$620,00	\$62,00	\$558,00	182,19	0,02%	58,61%	C
EQUIPOS MEDICO QUIRURGICOS/SUCCIONADOR	BODEGA ABASTECIMIENTOS BAMAS	\$507,00	\$50,70	\$456,30	182,19	0,02%	58,64%	C
EQUIPOS MEDICO QUIRURGICOS/PINZA DE BIOPSIA	BODEGA ABASTECIMIENTOS BAMAS	\$323,00	\$32,30	\$290,70	182,19	0,02%	58,66%	C
EQUIPOS DE IMPRENTA Y PUBLICACION/MAQUINA IMPRESORA	BODEGA ALA NO.11 M	\$2.406,10	\$240,61	\$1.316,50	182,19	0,02%	58,68%	C
EQUIPOS MEDICO QUIRURGICOS/PINZA DE BIOPSIA	BODEGA ABASTECIMIENTOS BAMAS	\$274,00	\$27,40	\$246,60	182,19	0,02%	58,71%	C
EQUIPOS MEDICO QUIRURGICOS/PINZA PARA OTORRINOLARINGOLOGIA	BODEGA ABASTECIMIENTOS BAMAS	\$160,00	\$16,00	\$144,00	182,19	0,02%	58,73%	C
EQUIPOS DE LABORATORIO; CIENCIA; OBSERVACION Y COMPROBACION/LUPA DE AUMENTO	BODEGA ABASTECIMIENTOS BAMAS	\$300,00	\$30,00	\$270,00	\$181,16	0,02%	58,75%	C
EQUIPOS MEDICO QUIRURGICOS/EQUIPO DE DIAGNOSTICO	BODEGA ABASTECIMIENTOS BAMAS	\$520,00	\$52,00	\$468,00	\$180,37	0,02%	58,78%	C
EQUIPOS MEDICO QUIRURGICOS/LAMPARA CUELLO DE GANZO	BODEGA ABASTECIMIENTOS BAMAS	\$620,00	\$62,00	\$558,00	\$180,22	0,02%	58,80%	C
EQUIPOS MEDICO QUIRURGICOS/SUCCIONADOR	BODEGA ABASTECIMIENTOS BAMAS	\$507,00	\$50,70	\$456,30	\$180,22	0,02%	58,82%	C
EQUIPOS DE OFICINA Y ADMINISTRACION/LINTERNA REFLECTIVA	BODEGA ABASTECIMIENTOS BAMAS	\$106,00	\$10,60	\$95,40	\$180,00	0,02%	58,85%	C
EQUIPOS MEDICO QUIRURGICOS/ELECTROCARDIOGRAFO	BODEGA ABASTECIMIENTOS	\$3.950,00	\$395,00	\$3.555,00	\$180,00	0,02%	58,87%	C

	BAMAS								
EQUIPOS DE PRENSA; RADIO Y TELEVISION/MICROFONO/MICROFONO	BODEGA ABASTECIMIENTOS BAMAS	\$116,62	\$11,66	\$104,96	\$180,00	0,02%	58,89%	C	
EQUIPOS DE PRENSA; RADIO Y TELEVISION/MICROFONO/MICROFONO	BODEGA ABASTECIMIENTOS BAMAS	\$116,62	\$11,66	\$104,96	\$180,00	0,02%	58,91%	C	
EQUIPOS DE PRENSA; RADIO Y TELEVISION/MICROFONO/MICROFONO	BODEGA ABASTECIMIENTOS BAMAS	\$460,00	\$46,00	\$414,00	180,00	0,02%	58,94%	C	
MAQUINARIA Y EQUIPO PARA LA CONSTRUCCION; INDUSTRIA Y MINERIA/COMPRESOR	BODEGA ABASTECIMIENTOS BAMAS	\$146,00	\$14,60	\$131,40	180,00	0,02%	58,96%	C	
EQUIPOS DE PRENSA; RADIO Y TELEVISION/MICROFONO/MICROFONO	BODEGA ABASTECIMIENTOS BAMAS	\$100,00	\$10,00	\$90,00	180,00	0,02%	58,98%	C	
EQUIPOS DE PRENSA; RADIO Y TELEVISION/MICROFONO/MICROFONO	BODEGA ABASTECIMIENTOS BAMAS	\$100,00	\$10,00	\$90,00	179,20	0,02%	59,01%	C	
EQUIPOS DE PRENSA; RADIO Y TELEVISION/CONSOLA	BODEGA ABASTECIMIENTOS BAMAS	\$1.665,02	\$166,50	\$1.498,52	179,20	0,02%	59,03%	C	
EQUIPOS MEDICO QUIRURGICOS/EQUIPO DE HIDROTERAPIA	BODEGA ABASTECIMIENTOS BAMAS	\$3.445,00	\$344,50	\$3.100,50	179,20	0,02%	59,05%	C	
EQUIPOS DE USO RECREATIVO Y DEPORTIVO/BARRA GIMNASTICA	BODEGA ABASTECIMIENTOS BAMAS	\$460,20	\$46,02	\$414,18	179,20	0,02%	59,07%	C	
EQUIPOS DE IMPRENTA Y PUBLICACION/MAQUINA IMPRESORA	BODEGA ABASTECIMIENTOS BAMAS	\$250,00	\$25,00	\$225,00	178,08	0,02%	59,10%	C	
MAQUINARIA Y EQUIPO PARA LA CONSTRUCCION; INDUSTRIA Y MINERIA/SUELDA DE ACETILENO	BODEGA ABASTECIMIENTOS BAMAS	\$150,80	\$15,08	\$135,72	\$178,00	0,02%	59,12%	C	
EQUIPOS DE USO RECREATIVO Y DEPORTIVO / COLCHONETA	BODEGA ABASTECIMIENTOS BAMAS	\$2.950,00	\$295,00	\$2.655,00	\$175,65	0,02%	59,14%	C	
EQUIPOS DE LIMPIEZA/ASPIRADORA	BODEGA ABASTECIMIENTOS BAMAS	\$2.315,25	\$231,53	\$2.083,72	175,00	0,02%	59,16%	C	
EQUIPOS DE PRENSA; RADIO Y TELEVISION/MICROFONO/MICROFONO	BODEGA ABASTECIMIENTOS BAMAS	\$116,62	\$11,66	\$104,96	175,00	0,02%	59,19%	C	
MAQUINARIA Y EQUIPO PARA LA CONSTRUCCION; INDUSTRIA Y MINERIA/SUELDA DE ACETILENO	BODEGA ABASTECIMIENTOS BAMAS	\$150,80	\$15,08	\$135,72	175,00	0,02%	59,21%	C	
MAQUINARIA Y EQUIPO PARA LA CONSTRUCCION; INDUSTRIA Y MINERIA/SUELDA DE ACETILENO	BODEGA ABASTECIMIENTOS BAMAS	\$150,80	\$15,08	\$135,72	174,72	0,02%	59,23%	C	
MAQUINARIA Y EQUIPO PARA LA CONSTRUCCION; INDUSTRIA Y MINERIA/SUELDA DE ACETILENO	BODEGA ABASTECIMIENTOS BAMAS	\$150,80	\$15,08	\$135,72	174,72	0,02%	59,25%	C	

MAQUINARIA Y EQUIPO PARA LA CONSTRUCCION; INDUSTRIA Y MINERIA/SUELDA DE ACETILENO	BODEGA ABASTECIMIENTOS BAMAS	\$150,80	\$15,08	\$135,72	174,72	0,02%	59,28%	C
EQUIPOS DE OFICINA Y ADMINISTRACION/CENTRAL TELEFONICA	BODEGA ABASTECIMIENTOS BAMAS	\$1.090,25	\$109,03	\$981,22	174,27	0,02%	59,30%	C
EQUIPOS DE PRENSA; RADIO Y TELEVISION/TELEVISOR	BODEGA ABASTECIMIENTOS BAMAS	\$175,00	\$17,50	\$157,50	173,28	0,02%	59,32%	C
EQUIPOS DE OFICINA Y ADMINISTRACION/TELEFONOS/TELEFONO FIJO	BODEGA ABASTECIMIENTOS BAMAS	\$168,75	\$16,88	\$151,87	173,28	0,02%	59,34%	C
EQUIPOS MEDICO QUIRURGICOS/KIT DE INSTRUMENTOS MEDICOS	BODEGA ABASTECIMIENTOS BAMAS	\$6.600,00	\$660,00	\$5.940,00	173,28	0,02%	59,36%	C
EQUIPOS DE USO RECREATIVO Y DEPORTIVO/BARRA GIMNASTICA	BODEGA ABASTECIMIENTOS BAMAS	\$700,00	\$70,00	\$630,00	\$172,56	0,02%	59,39%	C
EQUIPOS DE LABORATORIO; CIENCIA; OBSERVACION Y COMPROBACION/BA_O ULTRASONIDO	BODEGA ABASTECIMIENTOS BAMAS	\$2.280,00	\$228,00	\$2.052,00	\$172,56	0,02%	59,41%	C
EQUIPO INDUSTRIAL PARA ALIMENTOS Y BEBIDAS/REFRIGERADOR	BODEGA ABASTECIMIENTOS BAMAS	\$100,00	\$10,00	\$90,00	\$172,56	0,02%	59,43%	C
EQUIPOS DE PRENSA; RADIO Y TELEVISION/TELEVISOR	BODEGA ABASTECIMIENTOS BAMAS	\$280,00	\$28,00	\$252,00	\$172,56	0,02%	59,45%	C
EQUIPOS DE LIMPIEZA/ABRILLANTADORA	BODEGA ABASTECIMIENTOS BAMAS	\$1.960,50	\$196,05	\$1.764,45	\$172,56	0,02%	59,47%	C
EQUIPOS DE PRENSA; RADIO Y TELEVISION/FILMADORA	BODEGA ABASTECIMIENTOS BAMAS	\$350,00	\$35,00	\$315,00	\$172,56	0,02%	59,50%	C
EQUIPOS MEDICO QUIRURGICOS/MONITOR	BODEGA ABASTECIMIENTOS BAMAS	\$3.650,00	\$365,00	\$3.285,00	\$172,56	0,02%	59,52%	C
EQUIPOS MEDICO QUIRURGICOS/NEGATOSCOPIO	BODEGA ABASTECIMIENTOS BAMAS	\$270,00	\$27,00	\$243,00	\$172,56	0,02%	59,54%	C
EQUIPOS MEDICO QUIRURGICOS/TENSIOMETRO	BODEGA ABASTECIMIENTOS BAMAS	\$235,00	\$23,50	\$211,50	\$172,56	0,02%	59,56%	C
EQUIPOS MEDICO QUIRURGICOS/TENSIOMETRO	BODEGA ABASTECIMIENTOS BAMAS	\$235,00	\$23,50	\$211,50	\$172,56	0,02%	59,58%	C
EQUIPOS DE PRENSA; RADIO Y TELEVISION/TELEVISOR	BODEGA ABASTECIMIENTOS BAMAS	\$307,18	\$30,72	\$276,46	\$172,56	0,02%	59,61%	C
EQUIPOS DE PRENSA; RADIO Y TELEVISION/TELEVISOR	BODEGA ABASTECIMIENTOS BAMAS	\$644,80	\$64,48	\$580,32	\$172,56	0,02%	59,63%	C
EQUIPOS DE PRENSA; RADIO Y TELEVISION/EQUIPO DE AMPLIFICACION	BODEGA ABASTECIMIENTOS BAMAS	\$7.562,24	\$756,22	\$6.806,02	\$171,60	0,02%	59,65%	C
MAQUINARIA Y EQUIPO PARA LA CONSTRUCCION; INDUSTRIA Y MINERIA/COMPRESOR	BODEGA ABASTECIMIENTOS BAMAS	\$534,29	\$53,43	\$480,86	\$170,94	0,02%	59,67%	C

EQUIPO INDUSTRIAL PARA ALIMENTOS Y BEBIDAS/PELADOR INDUSTRIAL	BODEGA ABASTECIMIENTOS BAMAS	\$118,08	\$11,81	\$106,27	\$170,94	0,02%	59,69%	C
EQUIPO DE USO GENERAL/CALEFON	BODEGA ABASTECIMIENTOS BAMAS	\$276,79	\$27,68	\$249,11	170,65	0,02%	59,71%	C
EQUIPOS DE OFICINA Y ADMINISTRACION/PROYECTOR	BODEGA ABASTECIMIENTOS BAMAS	\$680,00	\$68,00	\$612,00	170,64	0,02%	59,74%	C
EQUIPOS DE PRENSA; RADIO Y TELEVISION/FILMADORA	BODEGA ABASTECIMIENTOS BAMAS	\$320,00	\$32,00	\$288,00	170,64	0,02%	59,76%	C
EQUIPOS DE PRENSA; RADIO Y TELEVISION/TELEVISOR	BODEGA ABASTECIMIENTOS BAMAS	\$2.000,00	\$200,00	\$1.800,00	170,64	0,02%	59,78%	C
EQUIPOS MEDICO QUIRURGICOS/LAMPARA CUELLO DE GANZO	BODEGA ABASTECIMIENTOS BAMAS	\$135,00	\$13,50	\$121,50	170,42	0,02%	59,80%	C
EQUIPOS DE LABORATORIO; CIENCIA; OBSERVACION Y COMPROBACION/CONTROL ELECTRONICO DE TEMPERATURA	BODEGA ABASTECIMIENTOS BAMAS	\$4.489,29	\$448,93	\$4.040,36	\$170,00	0,02%	59,82%	C
EQUIPOS MEDICO QUIRURGICOS/BALANZA CON TALLIMETRO	BODEGA ABASTECIMIENTOS BAMAS	\$550,00	\$55,00	\$495,00	\$170,00	0,02%	59,84%	C
EQUIPOS MEDICO QUIRURGICOS/PINZA DE BIOPSIA	BODEGA ABASTECIMIENTOS BAMAS	\$1.200,00	\$120,00	\$1.080,00	\$170,00	0,02%	59,87%	C
EQUIPOS MEDICO QUIRURGICOS/LAMPARA CUELLO DE GANZO	BODEGA ABASTECIMIENTOS BAMAS	\$3.600,00	\$360,00	\$3.240,00	170,00	0,02%	59,89%	C
EQUIPOS DE LABORATORIO; CIENCIA; OBSERVACION Y COMPROBACION/MULTIMETRO	BODEGA ABASTECIMIENTOS BAMAS	\$126,62	\$12,66	\$113,96	170,00	0,02%	59,91%	C
EQUIPOS DE OFICINA Y ADMINISTRACION/COPIADORA	BODEGA ABASTECIMIENTOS BAMAS	\$900,00	\$90,00	\$810,00	170,00	0,02%	59,93%	C
EQUIPOS DE OFICINA Y ADMINISTRACION/DISPENSADOR DE AGUA	BODEGA ABASTECIMIENTOS BAMAS	\$160,71	\$16,07	\$144,64	\$168,80	0,02%	59,95%	C
EQUIPO DE INGENIERIA Y ARQUITECTURA/GPS	BODEGA ABASTECIMIENTOS BAMAS	\$645,00	\$64,50	\$580,50	\$168,34	0,02%	59,97%	C
EQUIPO DE INGENIERIA Y ARQUITECTURA/GPS	BODEGA ABASTECIMIENTOS BAMAS	\$645,00	\$64,50	\$580,50	\$168,30	0,02%	60,00%	C
EQUIPO DE INGENIERIA Y ARQUITECTURA/GPS	BODEGA ABASTECIMIENTOS BAMAS	\$300,00	\$30,00	\$270,00	\$168,30	0,02%	60,02%	C
EQUIPOS DE IMPRENTA Y PUBLICACION/MAQUINA IMPRESORA	BODEGA ABASTECIMIENTOS BAMAS	\$200,00	\$20,00	\$180,00	\$168,30	0,02%	60,04%	C
EQUIPOS DE IMPRENTA Y PUBLICACION/MAQUINA IMPRESORA	BODEGA ABASTECIMIENTOS BAMAS	\$120,00	\$12,00	\$108,00	\$168,30	0,02%	60,06%	C
EQUIPOS DE LIMPIEZA/ASPIRADORA	BODEGA ALA NO.11 Q	\$1.220,00	\$122,00	\$1.004,44	168,00	0,02%	60,08%	C
EQUIPO INDUSTRIAL PARA ALIMENTOS Y BEBIDAS/REFRIGERADOR	BODEGA ABASTECIMIENTOS BAMAS	\$189,41	\$18,94	\$170,47	168,00	0,02%	60,10%	C

EQUIPOS DE PRENSA; RADIO Y TELEVISION/TELEVISOR	BODEGA ABASTECIMIENTOS BAMAS	\$521,65	\$52,17	\$469,48	168,00	0,02%	60,12%	C
EQUIPOS MEDICO QUIRURGICOS/CAMILLA	BODEGA ABASTECIMIENTOS BAMAS	\$7.610,00	\$761,00	\$6.849,00	168,00	0,02%	60,14%	C
MAQUINARIA Y EQUIPO PARA LA CONSTRUCCION; INDUSTRIA Y MINERIA/MONTACARGA	BODEGA ABASTECIMIENTOS BAMAS	\$2.220,00	\$222,00	\$1.998,00	168,00	0,02%	60,17%	C
EQUIPOS MEDICO QUIRURGICOS/OFTALMOSCOPIO	BODEGA ABASTECIMIENTOS BAMAS	\$1.084,30	\$108,43	\$975,87	167,20	0,02%	60,19%	C
EQUIPOS MEDICO QUIRURGICOS/UNIDAD DE CONTROL DE TEMPERATURA	BODEGA ABASTECIMIENTOS BAMAS	\$364,00	\$36,40	\$327,60	\$166,82	0,02%	60,21%	C
EQUIPOS MEDICO QUIRURGICOS/UNIDAD DE CONTROL DE TEMPERATURA	BODEGA ABASTECIMIENTOS BAMAS	\$364,00	\$36,40	\$327,60	\$166,50	0,02%	60,23%	C
EQUIPOS MEDICO QUIRURGICOS/AGITADOR	BODEGA ABASTECIMIENTOS BAMAS	\$329,50	\$32,95	\$296,55	165,78	0,02%	60,25%	C
EQUIPO INDUSTRIAL PARA ALIMENTOS Y BEBIDAS/REFRIGERADOR	BODEGA ABASTECIMIENTOS BAMAS	\$567,46	\$56,75	\$510,71	165,57	0,02%	60,27%	C
EQUIPOS DE LABORATORIO; CIENCIA; OBSERVACION Y COMPROBACION/DISPENSADOR DE ACIDOS	BODEGA ABASTECIMIENTOS BAMAS	\$265,00	\$26,50	\$238,50	165,57	0,02%	60,29%	C
EQUIPOS DE LABORATORIO; CIENCIA; OBSERVACION Y COMPROBACION/DISPENSADOR DE ACIDOS	BODEGA ABASTECIMIENTOS BAMAS	\$265,00	\$26,50	\$238,50	\$165,00	0,02%	60,31%	C
EQUIPOS MEDICO QUIRURGICOS/DESFIBRILADOR	BODEGA ABASTECIMIENTOS BAMAS	\$7.500,00	\$750,00	\$6.750,00	\$165,00	0,02%	60,34%	C
EQUIPOS MEDICO QUIRURGICOS/BALANZA CON TALLIMETRO	BODEGA ABASTECIMIENTOS BAMAS	\$490,00	\$49,00	\$441,00	165,00	0,02%	60,36%	C
EQUIPOS MEDICO QUIRURGICOS/BALANZA CON TALLIMETRO	BODEGA ABASTECIMIENTOS BAMAS	\$490,00	\$49,00	\$441,00	165,00	0,02%	60,38%	C
EQUIPOS MEDICO QUIRURGICOS/CAMARAS/CAMARA DE FOTOFUOROSCOPIA	BODEGA ABASTECIMIENTOS BAMAS	\$343,00	\$34,30	\$308,70	\$164,78	0,02%	60,40%	C
EQUIPOS DE PRENSA; RADIO Y TELEVISION/CAMARAS/CAMARA DE VIDEO	BODEGA ABASTECIMIENTOS BAMAS	\$343,00	\$34,30	\$308,70	164,62	0,02%	60,42%	C
EQUIPOS MEDICO QUIRURGICOS/PROCESADOR RADIOGRAFICO	BODEGA ABASTECIMIENTOS BAMAS	\$425,00	\$42,50	\$382,50	164,58	0,02%	60,44%	C
EQUIPOS MEDICO QUIRURGICOS/CHASIS PARA PELICULA DE RAYO X	BODEGA ABASTECIMIENTOS BAMAS	\$425,00	\$42,50	\$382,50	164,58	0,02%	60,46%	C
EQUIPOS MEDICO QUIRURGICOS/NEBULIZADOR	BODEGA ABASTECIMIENTOS BAMAS	\$185,00	\$18,50	\$166,50	164,58	0,02%	60,48%	C
EQUIPOS MEDICO QUIRURGICOS/MONITOR	BODEGA ABASTECIMIENTOS BAMAS	\$3.600,00	\$360,00	\$3.240,00	164,58	0,02%	60,50%	C

EQUIPOS DE OFICINA Y ADMINISTRACION/DISPENSADOR DE AGUA	BODEGA ABASTECIMIENTOS BAMAS	\$170,00	\$17,00	\$153,00	164,58	0,02%	60,52%	C
EQUIPOS DE OFICINA Y ADMINISTRACION/DISPENSADOR DE AGUA	BODEGA ABASTECIMIENTOS BAMAS	\$170,00	\$17,00	\$153,00	164,58	0,02%	60,54%	C
EQUIPOS DE IMPRENTA Y PUBLICACION/MAQUINA IMPRESORA	BODEGA ABASTECIMIENTOS BAMAS	\$150,00	\$15,00	\$135,00	164,58	0,02%	60,57%	C
EQUIPOS DE LIMPIEZA/SECADORA	BODEGA ABASTECIMIENTOS BAMAS	\$270,00	\$27,00	\$243,00	\$164,43	0,02%	60,59%	C
EQUIPOS MEDICO QUIRURGICOS/ELECTROCARDIOGRAFO	BODEGA ABASTECIMIENTOS BAMAS	\$4.200,00	\$420,00	\$3.780,00	\$164,00	0,02%	60,61%	C
EQUIPO DE USO GENERAL/GENERADOR ELECTRICO	BODEGA ABASTECIMIENTOS BAMAS	\$493,81	\$49,38	\$444,43	\$163,67	0,02%	60,63%	C
EQUIPOS DE OFICINA Y ADMINISTRACION/PROYECTOR	BODEGA ABASTECIMIENTOS BAMAS	\$2.570,00	\$257,00	\$2.313,00	163,62	0,02%	60,65%	C
BIENES SUJETOS A CONTROL/MODULAR/MADERA	BODEGA ABASTECIMIENTOS BAMAS	\$60,00	0,00	\$-	162,40	0,02%	60,67%	C
EQUIPOS MEDICO QUIRURGICOS/PINZA DE BIOPSIA	BODEGA ABASTECIMIENTOS BAMAS	\$145,75	\$14,58	\$131,17	162,40	0,02%	60,69%	C
EQUIPOS MEDICO QUIRURGICOS/PINZA DE BIOPSIA	BODEGA ABASTECIMIENTOS BAMAS	\$145,75	\$14,58	\$131,17	162,40	0,02%	60,71%	C
EQUIPOS DE LABORATORIO; CIENCIA; OBSERVACION Y COMPROBACION/DETECTOR DE RADIACION	BODEGA ABASTECIMIENTOS BAMAS	\$920,00	\$92,00	\$828,00	161,68	0,02%	60,73%	C
EQUIPOS DE PRENSA; RADIO Y TELEVISION/TELEVISOR	BODEGA ABASTECIMIENTOS BAMAS	\$1.500,00	\$150,00	\$1.350,00	161,68	0,02%	60,75%	C
EQUIPOS DE PRENSA; RADIO Y TELEVISION/TELEVISOR	BODEGA ABASTECIMIENTOS BAMAS	\$651,15	\$65,12	\$584,74	161,68	0,02%	60,77%	C
EQUIPOS DE PRENSA; RADIO Y TELEVISION/TELEVISOR	BODEGA ABASTECIMIENTOS BAMAS	\$651,15	\$65,12	\$584,74	\$161,68	0,02%	60,79%	C
EQUIPOS DE PRENSA; RADIO Y TELEVISION/TELEVISOR	BODEGA ABASTECIMIENTOS BAMAS	\$651,15	\$65,12	\$584,74	\$161,68	0,02%	60,81%	C
EQUIPO INDUSTRIAL PARA ALIMENTOS Y BEBIDAS/REFRIGERADOR	BODEGA ABASTECIMIENTOS BAMAS	\$550,00	\$55,00	\$491,75	\$161,68	0,02%	60,83%	C
EQUIPOS DE PRENSA; RADIO Y TELEVISION/TELEVISOR	BODEGA ABASTECIMIENTOS BAMAS	\$600,00	\$60,00	\$536,45	\$161,68	0,02%	60,86%	C
EQUIPOS MEDICO QUIRURGICOS/TANQUE DE OXIGENO	BODEGA ABASTECIMIENTOS BAMAS	\$340,00	\$34,00	\$303,81	\$161,68	0,02%	60,88%	C
EQUIPOS MEDICO QUIRURGICOS/TANQUE DE OXIGENO	BODEGA ABASTECIMIENTOS BAMAS	\$340,00	\$34,00	\$303,81	\$161,68	0,02%	60,90%	C
EQUIPOS MEDICO QUIRURGICOS/TANQUE DE OXIGENO	BODEGA ABASTECIMIENTOS BAMAS	\$340,00	\$34,00	\$303,81	\$161,68	0,02%	60,92%	C
EQUIPOS MEDICO QUIRURGICOS/ELECTROCARDIOGRAFO	BODEGA ABASTECIMIENTOS BAMAS	\$2.785,44	\$278,54	\$2.478,06	\$161,68	0,02%	60,94%	C

EQUIPOS MEDICO QUIRURGICOS/TENSIOMETRO	BODEGA ABASTECIMIENTOS BAMAS	\$215,50	\$21,55	\$190,28	\$161,68	0,02%	60,96%	C
EQUIPOS MEDICO QUIRURGICOS/EQUIPO LASER	BODEGA ABASTECIMIENTOS BAMAS	\$5.913,60	\$591,36	\$5.207,04	\$161,68	0,02%	60,98%	C
EQUIPOS MEDICO QUIRURGICOS/LAMPARAS/LAMPARA DE LUZ HALOGENA	BODEGA ABASTECIMIENTOS BAMAS	\$341,60	\$34,16	\$300,79	\$161,68	0,02%	61,00%	C
EQUIPOS MEDICO QUIRURGICOS/LAMPARAS/LAMPARA DE LUZ HALOGENA	BODEGA ABASTECIMIENTOS BAMAS	\$341,60	\$34,16	\$300,79	\$161,68	0,02%	61,02%	C
EQUIPOS DE LABORATORIO; CIENCIA; OBSERVACION Y COMPROBACION/ESTIMULADOR ELECTRICO	BODEGA ABASTECIMIENTOS BAMAS	\$782,88	\$78,29	\$689,34	\$161,68	0,02%	61,04%	C
EQUIPO INDUSTRIAL PARA ALIMENTOS Y BEBIDAS/REFRIGERADOR	BODEGA ABASTECIMIENTOS BAMAS	\$100,00	\$10,00	\$87,87	\$161,68	0,02%	61,06%	C
EQUIPOS MEDICO QUIRURGICOS/COLPOSCOPIO	BODEGA ABASTECIMIENTOS BAMAS	\$19.450,00	\$1.945,00	\$16.958,27	\$161,68	0,02%	61,08%	C
EQUIPO INDUSTRIAL PARA ALIMENTOS Y BEBIDAS/REFRIGERADOR	BODEGA ABASTECIMIENTOS BAMAS	\$680,00	\$68,00	\$592,88	\$161,68	0,02%	61,10%	C
EQUIPOS DE PRENSA; RADIO Y TELEVISION/TELEVISOR	BODEGA ABASTECIMIENTOS BAMAS	\$392,56	\$39,26	\$342,27	\$161,68	0,02%	61,12%	C
MAQUINARIA Y EQUIPO PARA LA CONSTRUCCION; INDUSTRIA Y MINERIA/MAQUINA CORTADORA	BODEGA ABASTECIMIENTOS BAMAS	\$1.129,44	\$112,94	\$948,28	\$161,68	0,02%	61,14%	C
EQUIPOS DE LIMPIEZA/ABRILLANTADORA	BODEGA ABASTECIMIENTOS BAMAS	\$1.120,96	\$112,10	\$927,05	\$161,68	0,02%	61,16%	C
EQUIPOS MEDICO QUIRURGICOS/ECOGRAFO	BODEGA ABASTECIMIENTOS BAMAS	\$7.300,00	\$730,00	\$6.033,60	\$160,83	0,02%	61,18%	C
EQUIPOS MEDICO QUIRURGICOS/ELECTROCARDIOGRAFO	BODEGA ABASTECIMIENTOS BAMAS	\$19.745,50	\$1.974,55	\$16.320,06	\$160,00	0,02%	61,20%	C
EQUIPOS MEDICO QUIRURGICOS/EQUIPO DE RAYOS X	BODEGA ABASTECIMIENTOS BAMAS	\$20.000,00	\$2.000,00	\$16.530,40	\$160,00	0,02%	61,22%	C
EQUIPOS MEDICO QUIRURGICOS/EQUIPO DE RAYOS X	BODEGA ABASTECIMIENTOS BAMAS	\$841,65	\$84,17	\$695,64	\$160,00	0,02%	61,25%	C
EQUIPOS MEDICO QUIRURGICOS/ESTERILIZADOR	BODEGA ABASTECIMIENTOS BAMAS	\$1.080,00	\$108,00	\$892,65	\$160,00	0,02%	61,27%	C
EQUIPOS MEDICO QUIRURGICOS/MONITOR	BODEGA ABASTECIMIENTOS BAMAS	\$4.745,00	\$474,50	\$3.921,84	160,00	0,02%	61,29%	C
EQUIPOS DE LABORATORIO; CIENCIA; OBSERVACION Y COMPROBACION/ESTIMULADOR ELECTRICO	BODEGA ABASTECIMIENTOS BAMAS	\$8.337,50	\$833,75	\$6.891,12	160,00	0,02%	61,31%	C
MAQUINARIA Y EQUIPO PARA LA CONSTRUCCION; INDUSTRIA Y MINERIA/COMPRESOR	BODEGA ABASTECIMIENTOS BAMAS	\$4.500,00	\$450,00	\$3.719,34	160,00	0,02%	61,33%	C

EQUIPOS MEDICO QUIRURGICOS/BIOMETRICO DE SEGURIDAD	BODEGA ABASTECIMIENTOS BAMAS	\$9.800,00	\$980,00	\$8.099,91	160,00	0,02%	61,35%	C
EQUIPOS DE LABORATORIO; CIENCIA; OBSERVACION Y COMPROBACION/IMPEDANCIOMETRO	BODEGA ABASTECIMIENTOS BAMAS	\$5.060,00	\$506,00	\$4.182,19	159,60	0,02%	61,37%	C
EQUIPOS DE LIMPIEZA/ASPIRADORA	BODEGA ABASTECIMIENTOS BAMAS	\$1.120,96	\$112,10	\$926,50	159,60	0,02%	61,39%	C
EQUIPOS MEDICO QUIRURGICOS/EQUIPO DE MAGNETOTERAPIA	BODEGA ABASTECIMIENTOS BAMAS	\$7.500,00	\$750,00	\$6.198,91	159,60	0,02%	61,41%	C
EQUIPO INDUSTRIAL PARA ALIMENTOS Y BEBIDAS/FRIGORIFICO	BODEGA ABASTECIMIENTOS BAMAS	\$890,00	\$89,00	\$735,39	159,60	0,02%	61,43%	C
EQUIPOS DE OFICINA Y ADMINISTRACION/COPIADORA	BODEGA ABASTECIMIENTOS BAMAS	\$2.000,00	\$200,00	\$1.649,09	159,60	0,02%	61,45%	C
EQUIPOS MEDICO QUIRURGICOS/FONENDOSCOPIO	BODEGA ABASTECIMIENTOS BAMAS	\$126,29	\$12,63	\$103,48	159,60	0,02%	61,47%	C
EQUIPOS MEDICO QUIRURGICOS/FONENDOSCOPIO	BODEGA ABASTECIMIENTOS BAMAS	\$126,29	\$12,63	\$103,48	\$159,60	0,02%	61,49%	C
EQUIPOS MEDICO QUIRURGICOS/FONENDOSCOPIO	BODEGA ABASTECIMIENTOS BAMAS	\$126,29	\$12,63	\$103,48	\$159,60	0,02%	61,51%	C
EQUIPOS DE OFICINA Y ADMINISTRACION/FAX (FACSIMILE)	BODEGA ABASTECIMIENTOS BAMAS	\$175,00	\$17,50	\$143,26	\$159,00	0,02%	61,53%	C
EQUIPOS DE OFICINA Y ADMINISTRACION/FAX (FACSIMILE)	BODEGA ABASTECIMIENTOS BAMAS	\$175,00	\$17,50	\$143,26	\$156,80	0,02%	61,55%	C
EQUIPOS DE OFICINA Y ADMINISTRACION/TELEFONOS/TELEFONO FIJO	BODEGA ABASTECIMIENTOS BAMAS	\$550,00	\$55,00	\$450,25	\$156,80	0,02%	61,57%	C
MAQUINARIA Y EQUIPO PARA LA CONSTRUCCION; INDUSTRIA Y MINERIA/FUENTE DE PODER REGULABLE	BODEGA ABASTECIMIENTOS BAMAS	\$350,00	\$35,00	\$286,01	\$156,80	0,02%	61,59%	C
EQUIPOS DE PRENSA; RADIO Y TELEVISION/CAMARAS/CAMARA FOTOGRAFICA	BODEGA ABASTECIMIENTOS BAMAS	\$1.500,00	\$150,00	\$1.225,73	\$156,80	0,02%	61,61%	C
EQUIPOS Y MEDIOS DE COMUNICACION/RADIO MOTOROLA (WALKIE TOKIE)	BODEGA ABASTECIMIENTOS BAMAS	\$1.188,00	\$118,80	\$970,77	156,78	0,02%	61,63%	C
EQUIPOS Y MEDIOS DE COMUNICACION/RADIO MOTOROLA (WALKIE TOKIE)	BODEGA ABASTECIMIENTOS BAMAS	\$289,00	\$28,90	\$236,15	\$156,50	0,02%	61,65%	C
EQUIPOS Y MEDIOS DE COMUNICACION/RADIO MOTOROLA (WALKIE TOKIE)	BODEGA ABASTECIMIENTOS BAMAS	\$289,00	\$28,90	\$236,15	156,16	0,02%	61,67%	C
EQUIPOS Y MEDIOS DE COMUNICACION/RADIO MOTOROLA (WALKIE TOKIE)	BODEGA ABASTECIMIENTOS BAMAS	\$289,00	\$28,90	\$236,15	156,16	0,02%	61,69%	C
EQUIPOS Y MEDIOS DE COMUNICACION/RADIO MOTOROLA (WALKIE TOKIE)	BODEGA ABASTECIMIENTOS BAMAS	\$289,00	\$28,90	\$236,15	\$155,90	0,02%	61,71%	C

EQUIPOS Y MEDIOS DE COMUNICACION/RADIO MOTOROLA (WALKIE TOKIE)	BODEGA ABASTECIMIENTOS BAMAS	\$289,00	\$28,90	\$236,15	\$155,40	0,02%	61,73%	C
EQUIPOS Y MEDIOS DE COMUNICACION/RADIO MOTOROLA (WALKIE TOKIE)	BODEGA ABASTECIMIENTOS BAMAS	\$289,00	\$28,90	\$236,15	155,29	0,02%	61,75%	C
EQUIPOS Y MEDIOS DE COMUNICACION/RADIO MOTOROLA (WALKIE TOKIE)	BODEGA ABASTECIMIENTOS BAMAS	\$289,00	\$28,90	\$236,15	155,29	0,02%	61,77%	C
MAQUINARIA Y EQUIPO PARA LA CONSTRUCCION; INDUSTRIA Y MINERIA/FUENTE DE PODER REGULABLE	BODEGA ABASTECIMIENTOS BAMAS	\$350,00	\$35,00	\$285,58	155,29	0,02%	61,79%	C
EQUIPOS MEDICO QUIRURGICOS/EQUIPO DE RAYOS X	BODEGA ABASTECIMIENTOS BAMAS	\$120,00	\$12,00	\$97,56	155,29	0,02%	61,81%	C
EQUIPOS DE LABORATORIO; CIENCIA; OBSERVACION Y COMPROBACION/COMPRESOR LABORATORIO	BODEGA ABASTECIMIENTOS BAMAS	\$15.750,00	\$1.575,00	\$12.788,56	155,29	0,02%	61,83%	C
EQUIPO DE USO GENERAL/PURIFICADOR DE AGUA	BODEGA ABASTECIMIENTOS BAMAS	\$500,00	\$50,00	\$405,86	155,29	0,02%	61,85%	C
EQUIPO DE USO GENERAL/PURIFICADOR DE AGUA	BODEGA ABASTECIMIENTOS BAMAS	\$500,00	\$50,00	\$405,86	155,29	0,02%	61,87%	C
EQUIPOS DE OFICINA Y ADMINISTRACION/AIRE ACONDICIONADO/AIRE ACONDICIONADO 12000 BTU	BODEGA ABASTECIMIENTOS BAMAS	\$1.316,29	\$131,63	\$1.068,47	155,29	0,02%	61,89%	C
EQUIPOS Y MEDIOS DE COMUNICACION/RADIO MOTOROLA (WALKIE TOKIE)	BODEGA ABASTECIMIENTOS BAMAS	\$225,00	\$22,50	\$182,04	155,00	0,02%	61,91%	C
EQUIPOS Y MEDIOS DE COMUNICACION/RADIO MOTOROLA (WALKIE TOKIE)	BODEGA ABASTECIMIENTOS BAMAS	\$225,00	\$22,50	\$182,04	\$154,61	0,02%	61,93%	C
EQUIPOS Y MEDIOS DE COMUNICACION/RADIO MOTOROLA (WALKIE TOKIE)	BODEGA ABASTECIMIENTOS BAMAS	\$225,00	\$22,50	\$182,04	\$154,48	0,02%	61,95%	C
EQUIPOS Y MEDIOS DE COMUNICACION/RADIO MOTOROLA (WALKIE TOKIE)	BODEGA ABASTECIMIENTOS BAMAS	\$225,00	\$22,50	\$182,04	\$154,48	0,02%	61,97%	C
EQUIPOS Y MEDIOS DE COMUNICACION/RADIO MOTOROLA (WALKIE TOKIE)	BODEGA ABASTECIMIENTOS BAMAS	\$289,00	\$28,90	\$232,59	\$154,48	0,02%	61,99%	C
MAQUINARIA Y EQUIPO PARA LA CONSTRUCCION; INDUSTRIA Y MINERIA/FUENTE DE PODER REGULABLE	BODEGA ABASTECIMIENTOS BAMAS	\$350,00	\$35,00	\$281,61	\$154,48	0,02%	62,00%	C
EQUIPOS DE PRENSA; RADIO Y TELEVISION/TELEVISOR	BODEGA ABASTECIMIENTOS BAMAS	\$800,00	\$80,00	\$635,57	\$154,25	0,02%	62,02%	C
EQUIPOS DE IMPRENTA Y PUBLICACION/MAQUINA IMPRESORA	BODEGA ALA NO.11 Q	\$2.912,00	\$291,20	\$2.011,20	\$152,72	0,02%	62,04%	C
EQUIPOS DE OFICINA Y ADMINISTRACION/COPIADORA	BODEGA ABASTECIMIENTOS BAMAS	\$650,00	\$65,00	\$507,59	\$152,72	0,02%	62,06%	C

MAQUINARIA Y EQUIPO PARA LA CONSTRUCCION; INDUSTRIA Y MINERIA/SOLDADORA	BODEGA ABASTECIMIENTOS BAMAS	\$336,60	\$33,66	\$259,45	\$152,72	0,02%	62,08%	C
EQUIPOS DE PRENSA; RADIO Y TELEVISION/TELEVISOR	BODEGA ABASTECIMIENTOS BAMAS	\$357,14	\$35,71	\$275,20	\$152,72	0,02%	62,10%	C
EQUIPOS DE PRENSA; RADIO Y TELEVISION/CAMARAS/CAMARA FOTOGRAFICA	BODEGA ABASTECIMIENTOS BAMAS	\$300,16	\$30,02	\$231,14	\$150,00	0,02%	62,12%	C
EQUIPO DE USO GENERAL/SIMULADOR DE VUELO	BODEGA ALA DE TRANSPORTES NRO. 11 LATACUNGA	\$220,00	\$22,00	\$149,12	\$150,00	0,02%	62,14%	C
EQUIPOS DE OFICINA Y ADMINISTRACION/FAX (FACSIMILE)	BODEGA ABASTECIMIENTOS BAMAS	\$150,00	\$15,00	\$115,10	\$150,00	0,02%	62,16%	C
EQUIPOS DE PRENSA; RADIO Y TELEVISION/CAMARAS/CAMARA FOTOGRAFICA	BODEGA ABASTECIMIENTOS BAMAS	\$225,17	\$22,52	\$170,78	\$150,00	0,02%	62,18%	C
EQUIPOS DE LABORATORIO; CIENCIA; OBSERVACION Y COMPROBACION/BOMBA/BOMBA AL VACIO DE INMERSION	BODEGA ABASTECIMIENTOS BAMAS	\$160,00	\$16,00	\$120,53	150,00	0,02%	62,20%	C
EQUIPOS DE OFICINA Y ADMINISTRACION/COPIADORA	BODEGA ABASTECIMIENTOS BAMAS	\$2.635,18	\$263,52	\$1.968,15	150,00	0,02%	62,22%	C
EQUIPOS DE OFICINA Y ADMINISTRACION/COPIADORA	BODEGA ABASTECIMIENTOS BAMAS	\$1.325,00	\$132,50	\$988,96	150,00	0,02%	62,24%	C
EQUIPOS DE OFICINA Y ADMINISTRACION/COPIADORA	BODEGA ABASTECIMIENTOS BAMAS	\$966,70	\$96,67	\$721,53	150,00	0,02%	62,25%	C
EQUIPOS DE PRENSA; RADIO Y TELEVISION/CAMARAS/CAMARA FOTOGRAFICA	BODEGA ABASTECIMIENTOS BAMAS	\$625,00	\$62,50	\$464,17	150,00	0,02%	62,27%	C
EQUIPOS DE LABORATORIO; CIENCIA; OBSERVACION Y COMPROBACION/JAULA	BODEGA ABASTECIMIENTOS BAMAS	\$199,99	\$20,00	\$148,29	150,00	0,02%	62,29%	C
EQUIPOS MEDICO QUIRURGICOS/OXIMETRO DE PULSO	BODEGA ABASTECIMIENTOS BAMAS	\$127,68	\$12,77	\$94,20	150,00	0,02%	62,31%	C
EQUIPOS MEDICO QUIRURGICOS/OXIMETRO DE PULSO	BODEGA ABASTECIMIENTOS BAMAS	\$127,68	\$12,77	\$94,20	150,00	0,02%	62,33%	C
EQUIPOS MEDICO QUIRURGICOS/OXIMETRO DE PULSO	BODEGA ABASTECIMIENTOS BAMAS	\$127,68	\$12,77	\$94,20	150,00	0,02%	62,35%	C
EQUIPOS MEDICO QUIRURGICOS/OXIMETRO DE PULSO	BODEGA ABASTECIMIENTOS BAMAS	\$127,68	\$12,77	\$94,17	150,00	0,02%	62,37%	C
EQUIPOS MEDICO QUIRURGICOS/OXIMETRO DE PULSO	BODEGA ABASTECIMIENTOS BAMAS	\$127,68	\$12,77	\$94,17	150,00	0,02%	62,39%	C
EQUIPOS DE PRENSA; RADIO Y TELEVISION/TELEVISOR	BODEGA ABASTECIMIENTOS BAMAS	\$499,00	\$49,90	\$367,52	150,00	0,02%	62,41%	C

EQUIPOS DE PRENSA; RADIO Y TELEVISION/TELEVISOR	BODEGA ABASTECIMIENTOS BAMAS	\$499,00	\$49,90	\$367,52	150,00	0,02%	62,43%	C
EQUIPOS DE PRENSA; RADIO Y TELEVISION/TELEVISOR	BODEGA ABASTECIMIENTOS BAMAS	\$499,00	\$49,90	\$367,52	150,00	0,02%	62,45%	C
EQUIPOS DE PRENSA; RADIO Y TELEVISION/TELEVISOR	BODEGA ABASTECIMIENTOS BAMAS	\$499,00	\$49,90	\$367,52	150,00	0,02%	62,46%	C
EQUIPOS MEDICO QUIRURGICOS/ELECTROCARDIOGRAFO	BODEGA ABASTECIMIENTOS BAMAS	\$4.633,92	\$463,39	\$3.409,55	150,00	0,02%	62,48%	C
EQUIPOS MEDICO QUIRURGICOS/TENSIOMETRO	BODEGA ABASTECIMIENTOS BAMAS	\$188,27	\$18,83	\$138,52	150,00	0,02%	62,50%	C
EQUIPO INDUSTRIAL PARA ALIMENTOS Y BEBIDAS/REFRIGERADOR	BODEGA ABASTECIMIENTOS BAMAS	\$249,76	\$24,98	\$183,70	150,00	0,02%	62,52%	C
EQUIPO INDUSTRIAL PARA ALIMENTOS Y BEBIDAS/REFRIGERADOR	BODEGA ABASTECIMIENTOS BAMAS	\$249,76	\$24,98	\$183,70	150,00	0,02%	62,54%	C
EQUIPOS DE PRENSA; RADIO Y TELEVISION/PEDESTAL	BODEGA ABASTECIMIENTOS BAMAS	\$138,00	\$13,80	\$100,92	150,00	0,02%	62,56%	C
EQUIPO INDUSTRIAL PARA ALIMENTOS Y BEBIDAS/REFRIGERADOR	BODEGA ABASTECIMIENTOS BAMAS	\$100,00	\$10,00	\$72,78	150,00	0,02%	62,58%	C
EQUIPOS DE LABORATORIO CIENCIA OBSERVACION Y COMPROBACION/BANCO DE PRUEBAS PARA MOTORES	BODEGA ABASTECIMIENTOS BAMAS	\$5.515,27	\$551,53	\$4.013,15	150,00	0,02%	62,60%	C
EQUIPOS MEDICO QUIRURGICOS/ANALIZADOR/BIOQUIMICA	BODEGA ABASTECIMIENTOS BAMAS	\$40.135,20	\$4.013,52	\$29.144,76	150,00	0,02%	62,62%	C
EQUIPOS DE LABORATORIO; CIENCIA; OBSERVACION Y COMPROBACION/CONTADOR DE COLONIAS	BODEGA ABASTECIMIENTOS BAMAS	\$46.233,60	\$4.623,36	\$33.573,19	\$149,80	0,02%	62,64%	C
EQUIPOS DE USO RECREATIVO Y DEPORTIVO/CAMINADORA	BODEGA ABASTECIMIENTOS BAMAS	\$5.824,00	\$582,40	\$4.223,44	\$149,55	0,02%	62,66%	C
EQUIPOS DE SEGURIDAD; VIGILANCIA Y CONTROL/ALCOHOLIMETRO	BODEGA ABASTECIMIENTOS BAMAS	\$537,60	\$53,76	\$389,46	\$149,33	0,02%	62,67%	C
EQUIPOS DE SEGURIDAD; VIGILANCIA Y CONTROL/ALCOHOLIMETRO	BODEGA ABASTECIMIENTOS BAMAS	\$537,60	\$53,76	\$389,46	149,32	0,02%	62,69%	C
EQUIPOS DE LIMPIEZA/PULIDORA DE PISO	BODEGA ABASTECIMIENTOS BAMAS	\$175,00	\$17,50	\$126,64	149,32	0,02%	62,71%	C
EQUIPOS MEDICO QUIRURGICOS/ESTERILIZADOR	BODEGA ABASTECIMIENTOS BAMAS	\$2.377,21	\$237,72	\$1.717,45	149,32	0,02%	62,73%	C
EQUIPOS DE LIMPIEZA/LAVADORAS/LAVADORA DE ROPA	BODEGA ABASTECIMIENTOS BAMAS	\$629,00	\$62,90	\$453,35	148,92	0,02%	62,75%	C
EQUIPOS DE PRENSA; RADIO Y TELEVISION/TELEVISOR	BODEGA ABASTECIMIENTOS BAMAS	\$1.000,06	\$100,01	\$720,78	\$148,91	0,02%	62,77%	C

EQUIPOS MEDICO QUIRURGICOS/PINZA PARA OTORRINOLARINGOLOGIA	BODEGA ABASTECIMIENTOS BAMAS	\$545,60	\$54,56	\$391,35	148,90	0,02%	62,79%	C
MAQUINARIA Y EQUIPO PARA LA CONSTRUCCION; INDUSTRIA Y MINERIA/MAQUINA CORTADORA	BODEGA ABASTECIMIENTOS BAMAS	\$380,00	\$38,00	\$271,25	148,90	0,02%	62,81%	C
EQUIPO INDUSTRIAL PARA ALIMENTOS Y BEBIDAS/REFRIGERADOR	BODEGA ABASTECIMIENTOS BAMAS	\$249,76	\$24,98	\$177,79	148,90	0,02%	62,83%	C
MAQUINARIA Y EQUIPO PARA LA CONSTRUCCION; INDUSTRIA Y MINERIA/MAQUINA CORTADORA	BODEGA ABASTECIMIENTOS BAMAS	\$1.129,44	\$112,94	\$786,75	\$148,50	0,02%	62,85%	C
EQUIPOS DE PRENSA; RADIO Y TELEVISION/CAMARAS/CAMARA FOTOGRAFICA	BODEGA ABASTECIMIENTOS BAMAS	\$800,00	\$80,00	\$555,49	\$148,14	0,02%	62,86%	C
MAQUINARIA Y EQUIPO PARA LA CONSTRUCCION; INDUSTRIA Y MINERIA/DETECTOR	BODEGA ABASTECIMIENTOS BAMAS	\$386,60	\$38,66	\$260,05	\$148,14	0,02%	62,88%	C
MAQUINARIA Y EQUIPO PARA LA CONSTRUCCION; INDUSTRIA Y MINERIA/DETECTOR	BODEGA ABASTECIMIENTOS BAMAS	\$2.257,00	\$225,70	\$1.518,19	\$147,09	0,02%	62,90%	C
MAQUINARIA Y EQUIPO PARA LA CONSTRUCCION; INDUSTRIA Y MINERIA/DETECTOR	BODEGA ABASTECIMIENTOS BAMAS	\$2.539,00	\$253,90	\$1.707,88	\$146,75	0,02%	62,92%	C
MAQUINARIA Y EQUIPO PARA LA CONSTRUCCION; INDUSTRIA Y MINERIA/DETECTOR	BODEGA ABASTECIMIENTOS BAMAS	\$274,40	\$27,44	\$184,58	\$146,75	0,02%	62,94%	C
EQUIPOS DE LIMPIEZA/SECADORA	BODEGA ABASTECIMIENTOS BAMAS	\$600,00	\$60,00	\$403,30	\$146,75	0,02%	62,96%	C
EQUIPOS DE OFICINA Y ADMINISTRACION/COPIADORA	BODEGA ABASTECIMIENTOS BAMAS	\$1.195,04	\$119,50	\$794,72	\$146,75	0,02%	62,98%	C
EQUIPOS DE OFICINA Y ADMINISTRACION/COPIADORA	BODEGA ABASTECIMIENTOS BAMAS	\$792,79	\$79,28	\$527,22	146,42	0,02%	63,00%	C
EQUIPOS DE OFICINA Y ADMINISTRACION/COPIADORA	BODEGA ABASTECIMIENTOS BAMAS	\$498,00	\$49,80	\$331,18	146,42	0,02%	63,01%	C
EQUIPOS DE OFICINA Y ADMINISTRACION/COPIADORA	BODEGA ABASTECIMIENTOS BAMAS	\$1.195,04	\$119,50	\$794,72	146,42	0,02%	63,03%	C
EQUIPOS DE OFICINA Y ADMINISTRACION/CENTRAL TELEFONICA	BODEGA ABASTECIMIENTOS BAMAS	\$1.500,00	\$150,00	\$996,04	146,42	0,02%	63,05%	C
EQUIPOS DE OFICINA Y ADMINISTRACION/COPIADORA	BODEGA ABASTECIMIENTOS BAMAS	\$1.195,00	\$119,50	\$790,56	146,42	0,02%	63,07%	C
EQUIPOS DE OFICINA Y ADMINISTRACION/COPIADORA	BODEGA ABASTECIMIENTOS BAMAS	\$1.195,00	\$119,50	\$790,56	146,42	0,02%	63,09%	C
EQUIPOS DE OFICINA Y ADMINISTRACION/COPIADORA	BODEGA ABASTECIMIENTOS BAMAS	\$1.195,00	\$119,50	\$790,56	146,42	0,02%	63,11%	C

EQUIPOS MEDICO QUIRURGICOS/OFTALMOSCOPIO	BODEGA ABASTECIMIENTOS BAMAS	\$669,76	\$66,98	\$442,92	146,42	0,02%	63,13%	C
EQUIPOS MEDICO QUIRURGICOS/TENSIOMETRO	BODEGA ABASTECIMIENTOS BAMAS	\$224,00	\$22,40	\$148,14	146,42	0,02%	63,14%	C
EQUIPOS MEDICO QUIRURGICOS/TENSIOMETRO	BODEGA ABASTECIMIENTOS BAMAS	\$224,00	\$22,40	\$148,14	146,42	0,02%	63,16%	C
EQUIPOS MEDICO QUIRURGICOS/TENSIOMETRO	BODEGA ABASTECIMIENTOS BAMAS	\$224,00	\$22,40	\$148,14	146,42	0,02%	63,18%	C
MAQUINARIA Y EQUIPO PARA LA CONSTRUCCION; INDUSTRIA Y MINERIA/MAQUINA OVERLOCK	BODEGA ABASTECIMIENTOS BAMAS	\$1.979,90	\$197,99	\$1.309,34	\$146,42	0,02%	63,20%	C
EQUIPO INDUSTRIAL PARA ALIMENTOS Y BEBIDAS/FRIGORIFICO	BODEGA ABASTECIMIENTOS BAMAS	\$1.103,80	\$110,38	\$726,97	\$146,01	0,02%	63,22%	C
EQUIPOS DE OFICINA Y ADMINISTRACION/COPIADORA	BODEGA ABASTECIMIENTOS BAMAS	\$7.675,24	\$767,52	\$5.026,55	\$145,00	0,02%	63,24%	C
EQUIPOS DE PRENSA; RADIO Y TELEVISION/TELEVISOR	BODEGA ABASTECIMIENTOS BAMAS	\$939,17	\$93,92	\$845,25	\$145,00	0,02%	63,26%	C
EQUIPOS DE LABORATORIO CIENCIA OBSERVACION Y COMPROBACION/BANCO DE PRUEBAS PARA MOTORES	BODEGA ABASTECIMIENTOS BAMAS	\$150,00	\$15,00	\$135,00	\$145,00	0,02%	63,27%	C
EQUIPOS DE LABORATORIO CIENCIA OBSERVACION Y COMPROBACION/BANCO DE PRUEBAS PARA MOTORES	BODEGA ABASTECIMIENTOS BAMAS	\$150,00	\$15,00	\$135,00	145,00	0,02%	63,29%	C
EQUIPOS DE LABORATORIO CIENCIA OBSERVACION Y COMPROBACION/BANCO DE PRUEBAS PARA MOTORES	BODEGA ABASTECIMIENTOS BAMAS	\$100,00	\$10,00	\$90,00	145,00	0,02%	63,31%	C
EQUIPOS DE LABORATORIO; CIENCIA; OBSERVACION Y COMPROBACION/ESTEREOSCOPIO	BODEGA ABASTECIMIENTOS BAMAS	\$100,00	\$10,00	\$90,00	\$144,75	0,02%	63,33%	C
EQUIPOS MEDICO QUIRURGICOS/CAMILLA	BODEGA ABASTECIMIENTOS BAMAS	\$105,00	\$10,50	\$94,50	\$144,50	0,02%	63,35%	C
EQUIPOS MEDICO QUIRURGICOS/CAMILLA	BODEGA ABASTECIMIENTOS BAMAS	\$320,00	\$32,00	\$288,00	\$144,18	0,02%	63,37%	C
EQUIPOS MEDICO QUIRURGICOS/CAMILLA	BODEGA ABASTECIMIENTOS BAMAS	\$340,00	\$34,00	\$306,00	144,00	0,02%	63,38%	C
EQUIPOS DE USO RECREATIVO Y DEPORTIVO/CARPAS/CARPA	BODEGA ABASTECIMIENTOS BAMAS	\$120,00	\$12,00	\$108,00	\$142,88	0,02%	63,40%	C
EQUIPO INDUSTRIAL PARA ALIMENTOS Y BEBIDAS/CILINDRO DE GAS	BODEGA ABASTECIMIENTOS BAMAS	\$120,00	\$12,00	\$108,00	\$142,50	0,02%	63,42%	C
EQUIPOS MEDICO QUIRURGICOS/COCHE PORTA EQUIPOS	BODEGA ABASTECIMIENTOS BAMAS	\$230,00	\$23,00	\$207,00	\$142,41	0,02%	63,44%	C

EQUIPO INDUSTRIAL PARA ALIMENTOS Y BEBIDAS/OLLA DE PRESI_N INDUSTRIAL	BODEGA ABASTECIMIENTOS BAMAS	\$720,00	\$72,00	\$648,00	142,03	0,02%	63,46%	C
EQUIPOS MEDICO QUIRURGICOS/CHALECO DE EXTRICACION	BODEGA ABASTECIMIENTOS BAMAS	\$112,00	\$11,20	\$100,80	142,03	0,02%	63,47%	C
EQUIPOS DE LABORATORIO; CIENCIA; OBSERVACION Y COMPROBACION/DESTILADOR	BODEGA ABASTECIMIENTOS BAMAS	\$1.680,00	\$168,00	\$1.464,35	142,03	0,02%	63,49%	C
EQUIPOS DE PRENSA; RADIO Y TELEVISION/EQUIPO DE SONIDO	BODEGA ABASTECIMIENTOS BAMAS	\$200,00	\$20,00	\$180,00	142,03	0,02%	63,51%	C
EQUIPOS DE PRENSA; RADIO Y TELEVISION/EQUIPO DE SONIDO	BODEGA ABASTECIMIENTOS BAMAS	\$196,49	\$19,65	\$176,84	142,03	0,02%	63,53%	C
EQUIPOS DE PRENSA; RADIO Y TELEVISION/EQUIPO DE SONIDO	BODEGA ABASTECIMIENTOS BAMAS	\$196,49	\$19,65	\$176,84	142,03	0,02%	63,55%	C
EQUIPOS DE PRENSA; RADIO Y TELEVISION/EQUIPO DE SONIDO	BODEGA ABASTECIMIENTOS BAMAS	\$196,49	\$19,65	\$176,84	142,03	0,02%	63,57%	C
EQUIPOS DE PRENSA; RADIO Y TELEVISION/EQUIPO DE SONIDO	BODEGA ABASTECIMIENTOS BAMAS	\$196,49	\$19,65	\$176,84	142,03	0,02%	63,58%	C
EQUIPOS DE PRENSA; RADIO Y TELEVISION/EQUIPO DE SONIDO	BODEGA ABASTECIMIENTOS BAMAS	\$110,00	\$11,00	\$99,00	142,03	0,02%	63,60%	C
EQUIPOS DE OFICINA Y ADMINISTRACION/FAX (FACSIMILE)	BODEGA ABASTECIMIENTOS BAMAS	\$205,00	\$20,50	\$184,50	142,03	0,02%	63,62%	C
EQUIPOS DE PRENSA; RADIO Y TELEVISION/EQUIPO DE SONIDO	BODEGA ABASTECIMIENTOS BAMAS	\$489,02	\$48,90	\$440,12	142,03	0,02%	63,64%	C
EQUIPOS MEDICO QUIRURGICOS/EQUIPO DE ONDA CORTA	BODEGA ABASTECIMIENTOS BAMAS	\$9.992,02	\$999,20	\$8.258,61	\$142,03	0,02%	63,66%	C
EQUIPOS MEDICO QUIRURGICOS/CAVITRON DE ULTRASONIDO	BODEGA ABASTECIMIENTOS BAMAS	\$21.964,29	\$2.196,43	\$18.153,93	141,96	0,02%	63,67%	C
EQUIPOS DE LABORATORIO; CIENCIA; OBSERVACION Y COMPROBACION/ELECTROENCEFALOGRAFO	BODEGA ABASTECIMIENTOS BAMAS	\$10.700,00	\$1.070,00	\$9.630,00	141,96	0,02%	63,69%	C
MAQUINARIA Y EQUIPO PARA LA CONSTRUCCION; INDUSTRIA Y MINERIA/FUENTE DE PODER REGULABLE	BODEGA ABASTECIMIENTOS BAMAS	\$1.000,00	\$100,00	\$900,00	141,96	0,02%	63,71%	C
EQUIPOS E INSTRUMENTOS MUSICALES/OBOE	BODEGA ABASTECIMIENTOS BAMAS	\$1.700,00	\$170,00	\$1.530,00	141,96	0,02%	63,73%	C
EQUIPOS E INSTRUMENTOS MUSICALES/BANGO	BODEGA ABASTECIMIENTOS BAMAS	\$1.650,00	\$165,00	\$1.485,00	141,96	0,02%	63,75%	C
EQUIPOS E INSTRUMENTOS MUSICALES/BANGO	BODEGA ABASTECIMIENTOS BAMAS	\$1.650,00	\$165,00	\$1.485,00	141,96	0,02%	63,76%	C
EQUIPOS E INSTRUMENTOS MUSICALES/TROMBON	BODEGA ABASTECIMIENTOS BAMAS	\$500,00	\$50,00	\$450,00	141,96	0,02%	63,78%	C

EQUIPOS E INSTRUMENTOS MUSICALES/TROMBON	BODEGA ABASTECIMIENTOS BAMAS	\$500,00	\$50,00	\$435,82	141,96	0,02%	63,80%	C
EQUIPOS E INSTRUMENTOS MUSICALES/TROMBON	BODEGA ABASTECIMIENTOS BAMAS	\$500,00	\$50,00	\$450,00	141,96	0,02%	63,82%	C
EQUIPOS E INSTRUMENTOS MUSICALES/TROMBON	BODEGA ABASTECIMIENTOS BAMAS	\$1.100,00	\$110,00	\$990,00	141,96	0,02%	63,84%	C
EQUIPOS E INSTRUMENTOS MUSICALES/CONTRABAJO	BODEGA ABASTECIMIENTOS BAMAS	\$4.350,00	\$435,00	\$3.915,00	141,78	0,02%	63,85%	C
EQUIPOS E INSTRUMENTOS MUSICALES/BANGO	BODEGA ABASTECIMIENTOS BAMAS	\$1.450,00	\$145,00	\$1.305,00	141,77	0,02%	63,87%	C
EQUIPOS E INSTRUMENTOS MUSICALES/CLARINETE	BODEGA ABASTECIMIENTOS BAMAS	\$1.450,00	\$145,00	\$1.305,00	141,77	0,02%	63,89%	C
EQUIPOS E INSTRUMENTOS MUSICALES/CLARINETE	BODEGA ABASTECIMIENTOS BAMAS	\$1.450,00	\$145,00	\$1.305,00	141,77	0,02%	63,91%	C
EQUIPOS E INSTRUMENTOS MUSICALES/TROMPETA	BODEGA ABASTECIMIENTOS BAMAS	\$1.600,00	\$160,00	\$1.440,00	141,77	0,02%	63,93%	C
EQUIPOS E INSTRUMENTOS MUSICALES/TROMPETA	BODEGA ABASTECIMIENTOS BAMAS	\$1.600,00	\$160,00	\$1.440,00	141,77	0,02%	63,94%	C
EQUIPOS E INSTRUMENTOS MUSICALES/TROMPETA	BODEGA ABASTECIMIENTOS BAMAS	\$1.600,00	\$160,00	\$1.440,00	141,77	0,02%	63,96%	C
EQUIPOS E INSTRUMENTOS MUSICALES/TROMPETA	BODEGA ABASTECIMIENTOS BAMAS	\$1.600,00	\$160,00	\$1.322,42	141,77	0,02%	63,98%	C
EQUIPOS E INSTRUMENTOS MUSICALES/TIMBAL	BODEGA ABASTECIMIENTOS BAMAS	\$125,00	\$12,50	\$112,50	141,77	0,02%	64,00%	C
EQUIPOS E INSTRUMENTOS MUSICALES/CAMPANAS TUBULARES	BODEGA ABASTECIMIENTOS BAMAS	\$120,00	\$12,00	\$108,00	141,77	0,02%	64,02%	C
EQUIPOS E INSTRUMENTOS MUSICALES/BOMBO	BODEGA ABASTECIMIENTOS BAMAS	\$175,42	\$17,54	\$157,88	141,77	0,02%	64,03%	C
EQUIPOS E INSTRUMENTOS MUSICALES/BATERIA	BODEGA ABASTECIMIENTOS BAMAS	\$1.031,67	\$103,17	\$899,24	141,77	0,02%	64,05%	C
EQUIPOS E INSTRUMENTOS MUSICALES/BAJO ELECTRICO	BODEGA ABASTECIMIENTOS BAMAS	\$200,00	\$20,00	\$180,00	\$141,77	0,02%	64,07%	C
EQUIPOS E INSTRUMENTOS MUSICALES/BAJO ELECTRICO	BODEGA ABASTECIMIENTOS BAMAS	\$753,62	\$75,36	\$678,26	\$141,77	0,02%	64,09%	C
EQUIPOS E INSTRUMENTOS MUSICALES/BATERIA	BODEGA ABASTECIMIENTOS BAMAS	\$685,02	\$68,50	\$616,52	\$141,77	0,02%	64,11%	C
EQUIPOS E INSTRUMENTOS MUSICALES/SAXOFON	BODEGA ABASTECIMIENTOS BAMAS	\$1.861,02	\$186,10	\$1.674,92	\$141,77	0,02%	64,12%	C
EQUIPOS E INSTRUMENTOS MUSICALES/TROMBON	BODEGA ABASTECIMIENTOS BAMAS	\$930,02	\$93,00	\$837,02	\$141,77	0,02%	64,14%	C
EQUIPOS MEDICO QUIRURGICOS/RECIPIENTES/RECIPIENTE DE COMPRESAS	BODEGA ABASTECIMIENTOS BAMAS	\$600,00	\$60,00	\$540,00	\$141,77	0,02%	64,16%	C

EQUIPOS MEDICO QUIRURGICOS/EQUIPO DE LARINGOSCOPIA	BODEGA ABASTECIMIENTOS BAMAS	\$1.344,00	\$134,40	\$888,80	\$141,77	0,02%	64,18%	C
EQUIPOS MEDICO QUIRURGICOS/MANIQUI PARA PR_CTICAS M_DICAS	BODEGA ABASTECIMIENTOS BAMAS	\$875,00	\$87,50	\$787,29	\$141,77	0,02%	64,20%	C
EQUIPOS MEDICO QUIRURGICOS/MANIQUI PARA PR_CTICAS M_DICAS	BODEGA ABASTECIMIENTOS BAMAS	\$1.342,00	\$134,20	\$1.207,47	\$141,77	0,02%	64,22%	C
MAQUINARIA Y EQUIPO PARA LA CONSTRUCCION; INDUSTRIA Y MINERIA/MAQUINA COSEDORA	BODEGA ABASTECIMIENTOS BAMAS	\$400,00	\$40,00	\$360,00	\$141,77	0,02%	64,23%	C
BIENES SUJETOS A CONTROL/ACCESORIO	BODEGA ABASTECIMIENTOS BAMAS	1.344,00	0,00	\$-	\$141,77	0,02%	64,25%	C
BIENES SUJETOS A CONTROL/ACCESORIO	BODEGA ALA NO.11 Q	128,80	0,00	\$-	\$141,77	0,02%	64,27%	C
MUEBLES DE USO EDUCATIVO Y ESCOLAR/PIZARRON/DE TIZA LIQUIDA	BODEGA ALA NO.11 M	\$246,40	\$24,64	\$134,03	\$141,77	0,02%	64,29%	C
MUEBLES DE USO EDUCATIVO Y ESCOLAR/PIZARRON/DE TIZA LIQUIDA	BODEGA ALA NO.11 M	\$246,40	\$24,64	\$134,03	\$141,77	0,02%	64,31%	C
MUEBLES DE USO EDUCATIVO Y ESCOLAR/PIZARRON/DE TIZA LIQUIDA	BODEGA ABASTECIMIENTOS BAMAS	\$268,80	\$26,88	\$146,21	\$141,77	0,02%	64,32%	C
MUEBLES DE USO EDUCATIVO Y ESCOLAR/PIZARRON/DE TIZA LIQUIDA	BODEGA ALA NO.11 M	\$246,40	\$24,64	\$134,03	\$141,77	0,02%	64,34%	C
BIENES SUJETOS A CONTROL/CORTINA	BODEGA ABASTECIMIENTOS BAMAS	87,00	0,00	\$-	\$141,77	0,02%	64,36%	C
BIENES SUJETOS A CONTROL/ARCHIVADOR/MIXTO	BODEGA ABASTECIMIENTOS BAMAS	87,00	0,00	\$-	\$141,77	0,02%	64,38%	C
BIENES SUJETOS A CONTROL/ARMARIO/MIXTO	BODEGA ABASTECIMIENTOS BAMAS	90,00	0,00	\$-	\$141,77	0,02%	64,40%	C
MUEBLES DE USO EDUCATIVO Y ESCOLAR/PIZARRON/DE TIZA LIQUIDA	BODEGA ALA NO.11 M	\$246,40	\$24,64	\$134,03	\$141,77	0,02%	64,41%	C
MUEBLES DE USO EDUCATIVO Y ESCOLAR/PIZARRON/DE TIZA LIQUIDA	BODEGA ALA NO.11 M	\$448,00	\$44,80	\$243,69	\$141,77	0,02%	64,43%	C
MUEBLES DE USO EDUCATIVO Y ESCOLAR/PIZARRON/DE TIZA LIQUIDA	BODEGA ALA NO.11 M	\$448,00	\$44,80	\$243,69	\$141,77	0,02%	64,45%	C
MUEBLES DE USO EDUCATIVO Y ESCOLAR/PIZARRON/DE TIZA LIQUIDA	BODEGA ALA NO.11 M	\$448,00	\$44,80	\$243,69	\$141,77	0,02%	64,47%	C
EQUIPOS DE LABORATORIO; CIENCIA; OBSERVACION Y COMPROBACION/MEDIDOR DE ALTURA TELESCOPICO	BODEGA ABASTECIMIENTOS BAMAS	\$224,00	\$22,40	\$142,84	\$141,77	0,02%	64,49%	C
MUEBLES DE USO EDUCATIVO Y ESCOLAR/PIZARRON/DE TIZA LIQUIDA	BODEGA ABASTECIMIENTOS BAMAS	\$268,80	\$26,88	\$146,21	\$141,77	0,02%	64,50%	C

EQUIPOS DE LIMPIEZA/ABRILLANTADORA	BODEGA ABASTECIMIENTOS BAMAS	\$840,00	\$84,00	\$535,62	\$141,77	0,02%	64,52%	C
BIENES SUJETOS A CONTROL/ESTANTERIA/MIXTO	BODEGA ABASTECIMIENTOS BAMAS	75,00	0,00	\$-	\$141,77	0,02%	64,54%	C
BIENES SUJETOS A CONTROL/ESTANTERIA/MIXTO	BODEGA ABASTECIMIENTOS BAMAS	75,00	0,00	\$-	\$141,77	0,02%	64,56%	C
BIENES SUJETOS A CONTROL/ESTANTERIA/MIXTO	BODEGA ABASTECIMIENTOS BAMAS	75,00	0,00	\$-	\$141,77	0,02%	64,58%	C
BIENES SUJETOS A CONTROL/SILLA/GIRATORIA	BODEGA ABASTECIMIENTOS BAMAS	92,00	0,00	\$-	\$141,77	0,02%	64,59%	C
BIENES SUJETOS A CONTROL/SILLA/GIRATORIA	BODEGA ABASTECIMIENTOS BAMAS	92,00	0,00	\$-	\$141,77	0,02%	64,61%	C
BIENES SUJETOS A CONTROL/SILLA/GIRATORIA	BODEGA ABASTECIMIENTOS BAMAS	92,00	0,00	\$-	\$141,77	0,02%	64,63%	C
BIENES SUJETOS A CONTROL/SILLA/GIRATORIA	BODEGA ABASTECIMIENTOS BAMAS	92,00	0,00	\$-	\$141,77	0,02%	64,65%	C
EQUIPOS DE LIMPIEZA/ABRILLANTADORA	BODEGA ABASTECIMIENTOS BAMAS	\$840,00	\$84,00	\$535,62	\$141,77	0,02%	64,67%	C
MUEBLES DE USO EDUCATIVO Y ESCOLAR/PIZARRON/DE TIZA LIQUIDA	BODEGA ALA NO.11 M	\$246,40	\$24,64	\$134,03	\$141,77	0,02%	64,68%	C
EQUIPOS DE LABORATORIO; CIENCIA; OBSERVACION Y COMPROBACION/EQUIPO DE COMPROBACION	BODEGA ALA DE TRANSPORTES NRO. 11 LATACUNGA	\$336,00	\$33,60	\$181,52	\$141,77	0,02%	64,70%	C
SISTEMAS PARA PROCESAMIENTO DE DATOS/SOFTWARE	BODEGA ALA DE TRANSPORTES NRO. 11 LATACUNGA	\$190,40	\$19,04	\$171,36	\$141,77	0,02%	64,72%	C
SISTEMAS PARA PROCESAMIENTO DE DATOS/SOFTWARE	BODEGA ALA DE TRANSPORTES NRO. 11 LATACUNGA	\$33,60	\$3,36	\$30,24	\$141,77	0,02%	64,74%	C
EQUIPOS DE PRENSA; RADIO Y TELEVISION/TELEVISOR	BODEGA ALA DE TRANSPORTES NRO. 11 LATACUNGA	\$1.344,00	\$134,40	\$726,09	\$141,77	0,02%	64,76%	C
BIENES SUJETOS A CONTROL/ACCESORIO	BODEGA ABASTECIMIENTOS BAMAS	22,05	0,00	\$-	\$141,77	0,02%	64,77%	C
BIENES SUJETOS A CONTROL/ACCESORIO	BODEGA ABASTECIMIENTOS BAMAS	22,05	0,00	\$-	\$141,77	0,02%	64,79%	C
EQUIPOS DE PRENSA; RADIO Y TELEVISION/TELEVISOR	BODEGA ALA DE TRANSPORTES NRO. 11 LATACUNGA	\$291,20	\$29,12	\$157,32	\$141,77	0,02%	64,81%	C
BIENES SUJETOS A CONTROL/ESCRITORIO/MIXTO	BODEGA ALA DE TRANSPORTES NRO. 11 LATACUNGA	240,00	0,00	\$-	\$141,77	0,02%	64,83%	C
EQUIPOS DE LABORATORIO; CIENCIA; OBSERVACION Y COMPROBACION/EQUIPO DE COMPROBACION	BODEGA ALA DE TRANSPORTES NRO. 11 LATACUNGA	\$358,40	\$35,84	\$193,62	\$141,77	0,02%	64,85%	C

BIENES SUJETOS A CONTROL/EXTRACTOR DE OLORES	BODEGA ALA DE TRANSPORTES NRO. 11 LATACUNGA	365,00	0,00	\$-	\$141,77	0,02%	64,86%	C
SISTEMAS PARA PROCESAMIENTO DE DATOS/SOFTWARE	BODEGA ALA DE TRANSPORTES NRO. 11 LATACUNGA	\$1.142,40	\$114,24	\$1.028,16	\$141,77	0,02%	64,88%	C
SISTEMAS PARA PROCESAMIENTO DE DATOS/SOFTWARE	BODEGA ALA DE TRANSPORTES NRO. 11 LATACUNGA	\$112,00	\$11,20	\$100,80	141,10	0,02%	64,90%	C
SISTEMAS PARA PROCESAMIENTO DE DATOS/SOFTWARE	BODEGA ALA DE TRANSPORTES NRO. 11 LATACUNGA	\$481,92	\$48,19	\$433,73	141,10	0,02%	64,92%	C
EQUIPOS DE PRENSA; RADIO Y TELEVISION/TELEVISOR	BODEGA ALA DE TRANSPORTES NRO. 11 LATACUNGA	\$291,20	\$29,12	\$157,32	140,50	0,02%	64,94%	C
EQUIPOS DE PRENSA; RADIO Y TELEVISION/TELEVISOR	BODEGA ALA DE TRANSPORTES NRO. 11 LATACUNGA	\$291,20	\$29,12	\$157,32	140,50	0,02%	64,95%	C
EQUIPOS DE PRENSA, RADIO Y TELEVISION/RADIO PORTATIL	BODEGA ALA NO.11 M	\$448,00	\$44,80	\$242,14	\$140,00	0,02%	64,97%	C
EQUIPOS DE PRENSA; RADIO Y TELEVISION/PARLANTE - ALTOPARLANTE	BODEGA ALA NO.11 M	\$152,32	\$15,23	\$82,33	\$140,00	0,02%	64,99%	C
SISTEMAS PARA PROCESAMIENTO DE DATOS/SOFTWARE	BODEGA ALA DE TRANSPORTES NRO. 11 LATACUNGA	\$56,00	\$5,60	\$50,40	140,00	0,02%	65,01%	C
SISTEMAS PARA PROCESAMIENTO DE DATOS/SOFTWARE	BODEGA ALA DE TRANSPORTES NRO. 11 LATACUNGA	\$224,00	\$22,40	\$201,60	140,00	0,02%	65,03%	C
EQUIPO ELECTRONICO/UPS 550 VA	BODEGA ALA DE TRANSPORTES NRO. 11 LATACUNGA	\$615,68	\$61,57	\$554,11	140,00	0,02%	65,04%	C
MUEBLES DE OFICINA/ESTACION DE TRABAJO/MADERA	BODEGA ALA DE TRANSPORTES NRO. 11 LATACUNGA	\$3.284,00	\$328,40	\$1.774,17	140,00	0,02%	65,06%	C
BIENES SUJETOS A CONTROL/LLANTA	BODEGA ALA NO.11 Q	197,68	0,00	\$-	140,00	0,02%	65,08%	C
EQUIPOS DE PRENSA; RADIO Y TELEVISION/TELEVISOR	BODEGA ALA DE TRANSPORTES NRO. 11 LATACUNGA	\$672,00	\$67,20	\$363,05	140,00	0,02%	65,10%	C
SISTEMAS PARA PROCESAMIENTO DE DATOS/SOFTWARE	BODEGA ALA DE TRANSPORTES NRO. 11 LATACUNGA	\$112,00	\$11,20	\$100,80	140,00	0,02%	65,11%	C
EQUIPOS DE LABORATORIO; CIENCIA; OBSERVACION Y COMPROBACION/EQUIPO DE COMPROBACION	BODEGA ALA DE TRANSPORTES NRO. 11 LATACUNGA	\$336,00	\$33,60	\$181,52	140,00	0,02%	65,13%	C
EQUIPOS DE LABORATORIO; CIENCIA; OBSERVACION Y COMPROBACION/EQUIPO DE COMPROBACION	BODEGA ALA DE TRANSPORTES NRO. 11 LATACUNGA	\$336,00	\$33,60	\$181,52	140,00	0,02%	65,15%	C

EQUIPOS DE LABORATORIO; CIENCIA; OBSERVACION Y COMPROBACION/EQUIPO DE COMPROBACION	BODEGA ALA DE TRANSPORTES NRO. 11 LATACUNGA	\$6.720,00	\$672,00	\$3.630,46	140,00	0,02%	65,17%	C
SISTEMAS PARA PROCESAMIENTO DE DATOS/SOFTWARE	BODEGA ALA DE TRANSPORTES NRO. 11 LATACUNGA	\$1.120,00	\$112,00	\$1.008,00	140,00	0,02%	65,19%	C
BIENES SUJETOS A CONTROL/ADAPTADOR	BODEGA ABASTECIMIENTOS BAMAS	14,74	0,00	\$-	140,00	0,02%	65,20%	C
BIENES SUJETOS A CONTROL/ADAPTADOR	BODEGA ABASTECIMIENTOS BAMAS	14,74	0,00	\$-	140,00	0,02%	65,22%	C
SISTEMAS PARA PROCESAMIENTO DE DATOS/SOFTWARE	BODEGA ALA DE TRANSPORTES NRO. 11 LATACUNGA	\$112,00	\$11,20	\$100,80	140,00	0,02%	65,24%	C
EQUIPOS DE LABORATORIO; CIENCIA; OBSERVACION Y COMPROBACION/EQUIPO DE COMPROBACION	BODEGA ALA DE TRANSPORTES NRO. 11 LATACUNGA	\$336,00	\$33,60	\$181,52	\$138,90	0,02%	65,26%	C
EQUIPO ELECTRONICO/IPAD	BODEGA ALA NO.11 L	\$705,32	\$70,53	\$634,79	\$138,10	0,02%	65,27%	C
EQUIPOS DE PRENSA, RADIO Y TELEVISION/RADIO PORTATIL	BODEGA ALA NO.11 M	\$448,00	\$44,80	\$242,14	\$138,10	0,02%	65,29%	C
EQUIPO ELECTRONICO/IPAD	BODEGA ABASTECIMIENTOS BAMAS	\$705,32	\$70,53	\$634,79	\$138,10	0,02%	65,31%	C
EQUIPOS DE PRENSA; RADIO Y TELEVISION/TELEVISOR	BODEGA ALA DE TRANSPORTES NRO. 11 LATACUNGA	\$1.344,00	\$134,40	\$726,09	\$138,10	0,02%	65,33%	C
EQUIPOS DE PRENSA; RADIO Y TELEVISION/TELEVISOR	BODEGA ALA DE TRANSPORTES NRO. 11 LATACUNGA	\$1.344,00	\$134,40	\$726,09	\$138,10	0,02%	65,34%	C
BIENES SUJETOS A CONTROL/LLANTA	BODEGA ALA NO.11 Q	197,68	0,00	\$-	\$138,10	0,02%	65,36%	C
EQUIPO ELECTRONICO/COMPUTADOR DE ESCRITORIO	BODEGA ABASTECIMIENTOS BAMAS	\$680,80	\$68,08	\$612,72	\$138,10	0,02%	65,38%	C
BIENES SUJETOS A CONTROL/BATERIA	BODEGA ABASTECIMIENTOS BAMAS	103,02	0,00	\$-	\$138,10	0,02%	65,40%	C
BIENES SUJETOS A CONTROL/BATERIA	BODEGA ABASTECIMIENTOS BAMAS	103,02	0,00	\$-	\$138,10	0,02%	65,42%	C
BIENES SUJETOS A CONTROL/BATERIA	BODEGA ABASTECIMIENTOS BAMAS	103,02	0,00	\$-	\$138,10	0,02%	65,43%	C
BIENES SUJETOS A CONTROL/BATERIA	BODEGA ABASTECIMIENTOS BAMAS	103,02	0,00	\$-	\$138,10	0,02%	65,45%	C
BIENES SUJETOS A CONTROL/BATERIA	BODEGA ABASTECIMIENTOS BAMAS	103,02	0,00	\$-	\$138,05	0,02%	65,47%	C
BIENES SUJETOS A CONTROL/BATERIA	BODEGA ABASTECIMIENTOS BAMAS	103,02	0,00	\$-	138,00	0,02%	65,49%	C
BIENES SUJETOS A CONTROL/BATERIA	BODEGA ABASTECIMIENTOS	103,02	0,00	\$-	137,76	0,02%	65,50%	C

	BAMAS							
EQUIPO INDUSTRIAL PARA ALIMENTOS Y BEBIDAS/VITRINA REFRIGERANTE	BASE AEREA MARISCAL SUCRE	\$591,58	\$59,16	\$82,85	\$137,10	0,02%	65,52%	C
EQUIPO INDUSTRIAL PARA ALIMENTOS Y BEBIDAS/VITRINA REFRIGERANTE	BASE AEREA MARISCAL SUCRE	\$591,58	\$59,16	\$82,85	136,80	0,02%	65,54%	C
EQUIPO INDUSTRIAL PARA ALIMENTOS Y BEBIDAS/VITRINA REFRIGERANTE	BASE AEREA MARISCAL SUCRE	\$591,58	\$59,16	\$82,85	136,80	0,02%	65,56%	C
EQUIPO INDUSTRIAL PARA ALIMENTOS Y BEBIDAS/VITRINA REFRIGERANTE	BASE AEREA MARISCAL SUCRE	\$591,58	\$59,16	\$82,85	136,80	0,02%	65,57%	C
EQUIPO INDUSTRIAL PARA ALIMENTOS Y BEBIDAS/VITRINA REFRIGERANTE	BASE AEREA MARISCAL SUCRE	\$591,58	\$59,16	\$82,85	136,80	0,02%	65,59%	C
EQUIPO INDUSTRIAL PARA ALIMENTOS Y BEBIDAS/VITRINA REFRIGERANTE	BASE AEREA MARISCAL SUCRE	\$591,58	\$59,16	\$82,85	136,80	0,02%	65,61%	C
EQUIPO INDUSTRIAL PARA ALIMENTOS Y BEBIDAS/VITRINA REFRIGERANTE	BASE AEREA MARISCAL SUCRE	\$591,58	\$59,16	\$82,85	136,80	0,02%	65,62%	C
EQUIPO INDUSTRIAL PARA ALIMENTOS Y BEBIDAS/VITRINA REFRIGERANTE	BASE AEREA MARISCAL SUCRE	\$591,58	\$59,16	\$82,85	136,00	0,02%	65,64%	C
BIENES SUJETOS A CONTROL/BATERIA	BODEGA ABASTECIMIENTOS BAMAS	103,02	0,00	\$-	\$135,00	0,02%	65,66%	C
BIENES SUJETOS A CONTROL/BATERIA	BODEGA ABASTECIMIENTOS BAMAS	103,02	0,00	\$-	135,00	0,02%	65,68%	C
BIENES SUJETOS A CONTROL/BATERIA	BODEGA ABASTECIMIENTOS BAMAS	115,01	0,00	\$-	\$134,53	0,02%	65,69%	C
BIENES SUJETOS A CONTROL/BATERIA	BODEGA ABASTECIMIENTOS BAMAS	103,02	0,00	\$-	\$134,40	0,02%	65,71%	C
BIENES SUJETOS A CONTROL/BATERIA	BODEGA ABASTECIMIENTOS BAMAS	103,02	0,00	\$-	134,40	0,02%	65,73%	C
BIENES SUJETOS A CONTROL/BATERIA	BODEGA ABASTECIMIENTOS BAMAS	103,02	0,00	\$-	134,40	0,02%	65,74%	C
BIENES SUJETOS A CONTROL/BATERIA	BODEGA ABASTECIMIENTOS BAMAS	103,02	0,00	\$-	134,40	0,02%	65,76%	C
BIENES SUJETOS A CONTROL/BATERIA	BODEGA ABASTECIMIENTOS BAMAS	103,02	0,00	\$-	134,40	0,02%	65,78%	C
BIENES SUJETOS A CONTROL/BATERIA	BODEGA ABASTECIMIENTOS BAMAS	103,02	0,00	\$-	\$134,00	0,02%	65,80%	C
BIENES SUJETOS A CONTROL/BATERIA	BODEGA ABASTECIMIENTOS BAMAS	103,02	0,00	\$-	\$133,88	0,02%	65,81%	C
BIENES SUJETOS A CONTROL/BATERIA	BODEGA ABASTECIMIENTOS BAMAS	141,10	0,00	\$-	\$133,88	0,02%	65,83%	C
BIENES SUJETOS A CONTROL/BATERIA	BODEGA ABASTECIMIENTOS BAMAS	141,10	0,00	\$-	\$133,88	0,02%	65,85%	C

BIENES SUJETOS A CONTROL/BATERIA	BODEGA ABASTECIMIENTOS BAMAS	103,02	0,00	\$-	\$133,88	0,02%	65,86%	C
BIENES SUJETOS A CONTROL/BATERIA	BODEGA ABASTECIMIENTOS BAMAS	103,02	0,00	\$-	\$133,88	0,02%	65,88%	C
BIENES SUJETOS A CONTROL/BATERIA	BODEGA ABASTECIMIENTOS BAMAS	115,01	0,00	\$-	\$133,88	0,02%	65,90%	C
BIENES SUJETOS A CONTROL/BATERIA	BODEGA ABASTECIMIENTOS BAMAS	115,01	0,00	\$-	\$133,88	0,02%	65,92%	C
BIENES SUJETOS A CONTROL/BATERIA	BODEGA ABASTECIMIENTOS BAMAS	103,02	0,00	\$-	\$133,20	0,02%	65,93%	C
BIENES SUJETOS A CONTROL/BATERIA	BODEGA ABASTECIMIENTOS BAMAS	103,02	0,00	\$-	\$132,43	0,02%	65,95%	C
BIENES SUJETOS A CONTROL/BATERIA	BODEGA ABASTECIMIENTOS BAMAS	103,02	0,00	\$-	\$131,48	0,02%	65,97%	C
BIENES SUJETOS A CONTROL/BATERIA	BODEGA ABASTECIMIENTOS BAMAS	103,02	0,00	\$-	\$131,48	0,02%	65,98%	C
BIENES SUJETOS A CONTROL/BATERIA	BODEGA ABASTECIMIENTOS BAMAS	103,02	0,00	\$-	\$131,48	0,02%	66,00%	C
BIENES SUJETOS A CONTROL/BATERIA	BODEGA ABASTECIMIENTOS BAMAS	103,02	0,00	\$-	\$131,48	0,02%	66,02%	C
BIENES SUJETOS A CONTROL/BATERIA	BODEGA ABASTECIMIENTOS BAMAS	103,02	0,00	\$-	131,39	0,02%	66,03%	C
BIENES SUJETOS A CONTROL/BATERIA	BODEGA ABASTECIMIENTOS BAMAS	103,02	0,00	\$-	\$131,22	0,02%	66,05%	C
BIENES SUJETOS A CONTROL/BATERIA	BODEGA ABASTECIMIENTOS BAMAS	103,02	0,00	\$-	131,10	0,02%	66,07%	C
BIENES SUJETOS A CONTROL/BATERIA	BODEGA ABASTECIMIENTOS BAMAS	103,02	0,00	\$-	131,09	0,02%	66,08%	C
BIENES SUJETOS A CONTROL/BATERIA	BODEGA ABASTECIMIENTOS BAMAS	103,02	0,00	\$-	\$131,00	0,02%	66,10%	C
BIENES SUJETOS A CONTROL/BATERIA	BODEGA ABASTECIMIENTOS BAMAS	103,02	0,00	\$-	\$130,00	0,02%	66,12%	C
BIENES SUJETOS A CONTROL/BATERIA	BODEGA ABASTECIMIENTOS BAMAS	103,02	0,00	\$-	\$130,00	0,02%	66,13%	C
BIENES SUJETOS A CONTROL/BATERIA	BODEGA ABASTECIMIENTOS BAMAS	102,90	0,00	\$-	130,00	0,02%	66,15%	C
BIENES SUJETOS A CONTROL/BATERIA	BODEGA ABASTECIMIENTOS BAMAS	103,02	0,00	\$-	130,00	0,02%	66,17%	C
BIENES SUJETOS A CONTROL/BATERIA	BODEGA ABASTECIMIENTOS BAMAS	103,02	0,00	\$-	130,00	0,02%	66,18%	C
BIENES SUJETOS A CONTROL/BATERIA	BODEGA ABASTECIMIENTOS BAMAS	103,02	0,00	\$-	130,00	0,02%	66,20%	C
BIENES SUJETOS A CONTROL/BATERIA	BODEGA ABASTECIMIENTOS BAMAS	103,02	0,00	\$-	130,00	0,02%	66,22%	C
BIENES SUJETOS A CONTROL/BATERIA	BODEGA ABASTECIMIENTOS	103,02	0,00	\$-	130,00	0,02%	66,23%	C

	BAMAS							
BIENES SUJETOS A CONTROL/BATERIA	BODEGA ABASTECIMIENTOS BAMAS	115,01	0,00	\$-	130,00	0,02%	66,25%	C
BIENES SUJETOS A CONTROL/BATERIA	BODEGA ABASTECIMIENTOS BAMAS	111,89	0,00	\$-	130,00	0,02%	66,26%	C
BIENES SUJETOS A CONTROL/BATERIA	BODEGA ABASTECIMIENTOS BAMAS	111,89	0,00	\$-	130,00	0,02%	66,28%	C
BIENES SUJETOS A CONTROL/BATERIA	BODEGA ABASTECIMIENTOS BAMAS	111,89	0,00	\$-	129,12	0,02%	66,30%	C
BIENES SUJETOS A CONTROL/BATERIA	BODEGA ABASTECIMIENTOS BAMAS	111,89	0,00	\$-	128,84	0,02%	66,31%	C
BIENES SUJETOS A CONTROL/BATERIA	BODEGA ABASTECIMIENTOS BAMAS	111,89	0,00	\$-	128,84	0,02%	66,33%	C
BIENES SUJETOS A CONTROL/BATERIA	BODEGA ABASTECIMIENTOS BAMAS	111,89	0,00	\$-	128,84	0,02%	66,35%	C
BIENES SUJETOS A CONTROL/BATERIA	BODEGA ABASTECIMIENTOS BAMAS	103,02	0,00	\$-	128,84	0,02%	66,36%	C
BIENES SUJETOS A CONTROL/BATERIA	BODEGA ABASTECIMIENTOS BAMAS	103,02	0,00	\$-	128,84	0,02%	66,38%	C
BIENES SUJETOS A CONTROL/BATERIA	BODEGA ABASTECIMIENTOS BAMAS	99,66	0,00	\$-	128,84	0,02%	66,40%	C
BIENES SUJETOS A CONTROL/BATERIA	BODEGA ABASTECIMIENTOS BAMAS	99,66	0,00	\$-	128,84	0,02%	66,41%	C
BIENES SUJETOS A CONTROL/BATERIA	BODEGA ABASTECIMIENTOS BAMAS	99,66	0,00	\$-	128,84	0,02%	66,43%	C
BIENES SUJETOS A CONTROL/BATERIA	BODEGA ABASTECIMIENTOS BAMAS	99,66	0,00	\$-	\$128,84	0,02%	66,45%	C
BIENES SUJETOS A CONTROL/BATERIA	BODEGA ABASTECIMIENTOS BAMAS	103,02	0,00	\$-	\$128,84	0,02%	66,46%	C
EQUIPO INDUSTRIAL PARA ALIMENTOS Y BEBIDAS/CUARTO FRIO	BASE AEREA MARISCAL SUCRE	\$7.952,00	\$795,20	\$1.113,72	\$128,84	0,02%	66,48%	C
EQUIPO INDUSTRIAL PARA ALIMENTOS Y BEBIDAS/VITRINA REFRIGERANTE	BASE AEREA MARISCAL SUCRE	\$591,58	\$59,16	\$82,85	128,80	0,02%	66,49%	C
MAQUINARIA Y EQUIPO PARA LA CONSTRUCCION; INDUSTRIA Y MINERIA/EQUIPO DE REFRIGERACION	BASE AEREA MARISCAL SUCRE	\$6.679,68	\$667,97	\$935,52	\$128,73	0,02%	66,51%	C
BIENES SUJETOS A CONTROL/BATERIA	BODEGA ABASTECIMIENTOS BAMAS	111,89	0,00	\$-	\$128,73	0,02%	66,53%	C
BIENES SUJETOS A CONTROL/BATERIA	BODEGA ABASTECIMIENTOS BAMAS	111,89	0,00	\$-	\$128,73	0,02%	66,54%	C
BIENES SUJETOS A CONTROL/BATERIA	BODEGA ABASTECIMIENTOS BAMAS	99,66	0,00	\$-	\$128,73	0,02%	66,56%	C
BIENES SUJETOS A CONTROL/BATERIA	BODEGA ABASTECIMIENTOS BAMAS	99,66	0,00	\$-	127,71	0,02%	66,58%	C

BIENES SUJETOS A CONTROL/BATERIA	BODEGA ABASTECIMIENTOS BAMAS	140,50	0,00	\$-	127,71	0,02%	66,59%	C
BIENES SUJETOS A CONTROL/BATERIA	BODEGA ABASTECIMIENTOS BAMAS	140,50	0,00	\$-	127,71	0,02%	66,61%	C
BIENES SUJETOS A CONTROL/BATERIA	BODEGA ABASTECIMIENTOS BAMAS	103,02	0,00	\$-	127,71	0,02%	66,63%	C
BIENES SUJETOS A CONTROL/BATERIA	BODEGA ABASTECIMIENTOS BAMAS	103,02	0,00	\$-	127,71	0,02%	66,64%	C
EQUIPO INDUSTRIAL PARA ALIMENTOS Y BEBIDAS/CUARTO FRIO	BASE AEREA MARISCAL SUCRE	\$6.675,30	\$667,53	\$934,91	\$127,68	0,02%	66,66%	C
EQUIPO INDUSTRIAL PARA ALIMENTOS Y BEBIDAS/VITRINA REFRIGERANTE	BASE AEREA MARISCAL SUCRE	\$591,58	\$59,16	\$82,85	\$126,55	0,02%	66,67%	C
EQUIPO INDUSTRIAL PARA ALIMENTOS Y BEBIDAS/VITRINA REFRIGERANTE	BASE AEREA MARISCAL SUCRE	\$591,58	\$59,16	\$82,85	126,19	0,02%	66,69%	C
EQUIPO INDUSTRIAL PARA ALIMENTOS Y BEBIDAS/VITRINA REFRIGERANTE	BASE AEREA MARISCAL SUCRE	\$591,58	\$59,16	\$82,85	126,19	0,02%	66,71%	C
MAQUINARIA Y EQUIPO PARA LA CONSTRUCCION; INDUSTRIA Y MINERIA/EQUIPO DE REFRIGERACION	BASE AEREA MARISCAL SUCRE	\$8.848,00	\$884,80	\$1.239,20	126,19	0,02%	66,72%	C
EQUIPOS DE LABORATORIO; CIENCIA; OBSERVACION Y COMPROBACION/BALANZA/DIGITAL	BODEGA ABASTECIMIENTOS BAMAS	\$554,40	\$55,44	\$349,96	126,19	0,02%	66,74%	C
EQUIPO ELECTRONICO/IPAD	BODEGA ALA NO.11 Q	\$705,32	\$70,53	\$634,79	126,19	0,02%	66,75%	C
EQUIPO ELECTRONICO/IPAD	BODEGA ALA NO.11 Q	\$705,32	\$70,53	\$634,79	126,19	0,02%	66,77%	C
EQUIPO ELECTRONICO/IPAD	BODEGA ALA NO.11 Q	\$705,32	\$70,53	\$634,79	126,19	0,02%	66,79%	C
EQUIPO ELECTRONICO/IPAD	BODEGA ALA NO.11 Q	\$705,32	\$70,53	\$634,79	126,19	0,02%	66,80%	C
EQUIPO ELECTRONICO/IPAD	BODEGA ALA NO.11 M	\$705,32	\$70,53	\$634,79	126,19	0,02%	66,82%	C
EQUIPO ELECTRONICO/IPAD	BODEGA ALA NO.11 M	\$705,32	\$70,53	\$634,79	126,19	0,02%	66,83%	C
EQUIPOS MEDICO QUIRURGICOS/MONITOR	BODEGA ABASTECIMIENTOS BAMAS	\$4.149,04	\$414,90	\$2.619,01	126,19	0,02%	66,85%	C
SISTEMAS PARA PROCESAMIENTO DE DATOS/SOFTWARE	BODEGA ALA NO.11 Q	\$672,00	\$67,20	\$604,80	126,19	0,02%	66,87%	C
EQUIPOS DE LIMPIEZA/LAVADORAS/LAVADORA DE ROPA	BODEGA ABASTECIMIENTOS BAMAS	\$582,40	\$58,24	\$314,35	126,19	0,02%	66,88%	C
EQUIPOS DE LIMPIEZA/SECADORA	BODEGA ABASTECIMIENTOS BAMAS	\$691,04	\$69,10	\$372,99	126,19	0,02%	66,90%	C
EQUIPOS DE OFICINA Y ADMINISTRACION/DESHUMIFICADOR	BODEGA ABASTECIMIENTOS BAMAS	\$660,80	\$66,08	\$416,95	126,19	0,02%	66,91%	C
SISTEMAS PARA PROCESAMIENTO DE DATOS/SOFTWARE	BODEGA ABASTECIMIENTOS BAMAS	\$4.312,00	\$431,20	\$3.880,80	126,19	0,02%	66,93%	C

EQUIPO ELECTRONICO/IMPRESORAS/IMPRESORA LASER	BODEGA ALA NO.11 Q	\$3.442,88	\$344,29	\$3.098,59	126,19	0,02%	66,95%	C
EQUIPO ELECTRONICO/IPAD	BODEGA ALA NO.11 Q	\$705,32	\$70,53	\$634,79	126,19	0,02%	66,96%	C
EQUIPOS DE OFICINA Y ADMINISTRACION/DESHUMIFICADOR	BODEGA ABASTECIMIENTOS BAMAS	\$660,80	\$66,08	\$416,95	126,19	0,02%	66,98%	C
EQUIPO ELECTRONICO/IPAD	BODEGA ALA NO.11 L	\$705,32	\$70,53	\$634,79	126,19	0,02%	66,99%	C
EQUIPO ELECTRONICO/COMPUTADOR DE ESCRITORIO	BODEGA ABASTECIMIENTOS BAMAS	\$953,78	\$95,38	\$858,40	125,07	0,02%	67,01%	C
EQUIPO ELECTRONICO/COMPUTADOR DE ESCRITORIO	BODEGA ABASTECIMIENTOS BAMAS	\$953,78	\$95,38	\$858,40	125,07	0,02%	67,03%	C
BIENES SUJETOS A CONTROL/BATERIA	BODEGA ABASTECIMIENTOS BAMAS	233,44	0,00	\$-	\$125,00	0,02%	67,04%	C
EQUIPO ELECTRONICO/IPAD	BODEGA ALA NO.11 L	\$705,32	\$70,53	\$634,79	\$125,00	0,02%	67,06%	C
EQUIPOS DE OFICINA Y ADMINISTRACION/SISTEMA DE TURNOS	BODEGA ABASTECIMIENTOS BAMAS	\$4.430,72	\$443,07	\$2.794,63	\$124,11	0,02%	67,07%	C
EQUIPO ELECTRONICO/COMPUTADOR DE ESCRITORIO	BODEGA ALA NO.11 Q	\$953,78	\$95,38	\$858,40	124,10	0,02%	67,09%	C
EQUIPO ELECTRONICO/IPAD	BODEGA ALA NO.11 L	\$705,32	\$70,53	\$634,79	124,10	0,02%	67,11%	C
EQUIPOS MEDICO QUIRURGICOS/MONTURA DE PRUEBAS	BODEGA ABASTECIMIENTOS BAMAS	\$313,60	\$31,36	\$197,34	124,10	0,02%	67,12%	C
BIENES SUJETOS A CONTROL/TELEFONO CELULAR	BODEGA ALA NO.11 M	300,16	0,00	\$-	124,10	0,02%	67,14%	C
BIENES SUJETOS A CONTROL/CAMARA FOTOGRAFICA/CAMARA FOTOGRAFICA	BODEGA ALA NO.11 M	604,80	0,00	\$-	124,10	0,02%	67,15%	C
MUEBLES DE OFICINA/MAMPARA/METAL	BODEGA ALA NO.11 Q	\$672,00	\$67,20	\$361,72	124,10	0,02%	67,17%	C
MUEBLES DE OFICINA/MAMPARA/METAL	BODEGA ALA NO.11 Q	\$448,00	\$44,80	\$241,15	124,10	0,02%	67,18%	C
MUEBLES DE OFICINA/VITRINA/METAL	BODEGA ABASTECIMIENTOS BAMAS	\$1.288,00	\$128,80	\$810,17	124,10	0,02%	67,20%	C
MUEBLES DE OFICINA/MESA DE TRABAJO/METAL	BODEGA ALA NO.11 Q	\$173,60	\$17,36	\$93,44	124,10	0,02%	67,22%	C
MUEBLES DE OFICINA/MESA DE TRABAJO/METAL	BODEGA ALA NO.11 Q	\$173,60	\$17,36	\$93,44	124,10	0,02%	67,23%	C
MUEBLES DE USO GENERAL/ARMARIO/METAL	BODEGA ABASTECIMIENTOS BAMAS	\$246,40	\$24,64	\$154,99	124,10	0,02%	67,25%	C
MUEBLES DE USO EDUCATIVO Y ESCOLAR/PUPITRE/METAL	BODEGA ABASTECIMIENTOS BAMAS	\$109,76	\$10,98	\$69,04	124,10	0,02%	67,26%	C
MUEBLES DE USO EDUCATIVO Y ESCOLAR/PUPITRE/METAL	BODEGA ABASTECIMIENTOS BAMAS	\$109,76	\$10,98	\$69,04	124,10	0,02%	67,28%	C
MUEBLES DE USO GENERAL/GRADERIO/MIXTO	BODEGA ALA NO.11 Q	\$88,48	\$8,85	\$47,63	124,10	0,02%	67,30%	C
MUEBLES DE USO GENERAL/GRADERIO/MIXTO	BODEGA ALA NO.11 Q	\$77,28	\$7,73	\$41,60	124,10	0,02%	67,31%	C

BIENES SUJETOS A CONTROL/ACCESORIO	BODEGA ABASTECIMIENTOS BAMAS	2,64	0,00	\$-	124,10	0,02%	67,33%	C
MUEBLES DE OFICINA/ESTANTERIA/MADERA	BODEGA ALA NO.11 Q	\$504,00	\$50,40	\$271,29	\$124,08	0,02%	67,34%	C
MUEBLES DE OFICINA/ARCHIVADOR/MADERA	BODEGA ABASTECIMIENTOS BAMAS	\$252,00	\$25,20	\$158,52	\$124,08	0,02%	67,36%	C
MUEBLES DE USO EDUCATIVO Y ESCOLAR/PUPITRE/METAL	BODEGA ABASTECIMIENTOS BAMAS	\$109,76	\$10,98	\$69,04	\$123,25	0,02%	67,37%	C
MUEBLES DE USO EDUCATIVO Y ESCOLAR/PUPITRE/METAL	BODEGA ABASTECIMIENTOS BAMAS	\$109,76	\$10,98	\$69,04	\$122,59	0,02%	67,39%	C
MUEBLES DE USO EDUCATIVO Y ESCOLAR/PUPITRE/METAL	BODEGA ABASTECIMIENTOS BAMAS	\$109,76	\$10,98	\$69,04	\$122,59	0,02%	67,41%	C
EQUIPO ELECTRONICO/COMPUTADOR DE ESCRITORIO	BODEGA ALA NO.11 Q	\$795,36	\$79,54	\$715,82	122,00	0,02%	67,42%	C
MUEBLES DE USO EDUCATIVO Y ESCOLAR/PUPITRE/METAL	BODEGA ABASTECIMIENTOS BAMAS	\$109,76	\$10,98	\$69,04	121,97	0,02%	67,44%	C
EQUIPO ELECTRONICO/COMPUTADOR DE ESCRITORIO	BODEGA ABASTECIMIENTOS BAMAS	\$795,37	\$79,54	\$715,83	121,97	0,02%	67,45%	C
MUEBLES DE OFICINA/ESCRITORIO/MADERA	BODEGA ABASTECIMIENTOS BAMAS	\$246,40	\$24,64	\$154,99	121,97	0,02%	67,47%	C
MUEBLES DE CAFETERIA; COMEDOR Y SALA/REPISA/MADERA	BODEGA ALA NO.11 Q	\$268,80	\$26,88	\$144,69	\$121,97	0,02%	67,48%	C
MUEBLES DE OFICINA/MESA DE TRABAJO/METAL	BODEGA ALA NO.11 Q	\$173,60	\$17,36	\$93,44	121,93	0,02%	67,50%	C
MUEBLES DE USO EDUCATIVO Y ESCOLAR/PUPITRE/METAL	BODEGA ABASTECIMIENTOS BAMAS	\$109,76	\$10,98	\$69,04	120,97	0,02%	67,51%	C
MUEBLES DE USO EDUCATIVO Y ESCOLAR/PUPITRE/METAL	BODEGA ABASTECIMIENTOS BAMAS	\$109,76	\$10,98	\$69,04	120,97	0,02%	67,53%	C
MUEBLES DE USO EDUCATIVO Y ESCOLAR/PUPITRE/METAL	BODEGA ABASTECIMIENTOS BAMAS	\$109,76	\$10,98	\$69,04	120,97	0,02%	67,54%	C
MUEBLES DE OFICINA/MESA DE TRABAJO/METAL	BODEGA ALA NO.11 Q	\$173,60	\$17,36	\$93,44	120,97	0,02%	67,56%	C
MUEBLES DE OFICINA/MESA DE TRABAJO/METAL	BODEGA ALA NO.11 Q	\$173,60	\$17,36	\$93,44	\$120,97	0,02%	67,58%	C
MUEBLES DE USO EDUCATIVO Y ESCOLAR/PUPITRE/METAL	BODEGA ABASTECIMIENTOS BAMAS	\$109,76	\$10,98	\$69,04	\$120,97	0,02%	67,59%	C
EQUIPO ELECTRONICO/COMPUTADOR DE ESCRITORIO	BODEGA ABASTECIMIENTOS BAMAS	\$795,37	\$79,54	\$715,83	\$120,90	0,02%	67,61%	C
MUEBLES DE USO EDUCATIVO Y ESCOLAR/PUPITRE/METAL	BODEGA ABASTECIMIENTOS BAMAS	\$109,76	\$10,98	\$69,04	120,70	0,02%	67,62%	C
EQUIPO ELECTRONICO/COMPUTADOR DE ESCRITORIO	BODEGA ABASTECIMIENTOS BAMAS	\$795,37	\$79,54	\$715,83	\$120,69	0,02%	67,64%	C

MUEBLES DE USO GENERAL/ARMARIO/MADERA	BODEGA ABASTECIMIENTOS BAMAS	\$246,40	\$24,64	\$154,99	\$120,64	0,02%	67,65%	C
MUEBLES DE USO GENERAL/ARMARIO/METAL	BODEGA ABASTECIMIENTOS BAMAS	\$246,40	\$24,64	\$132,63	\$120,64	0,02%	67,67%	C
MUEBLES DE OFICINA/ARCHIVADOR/MADERA	BODEGA ALA NO.11 Q	\$252,00	\$25,20	\$135,65	\$120,64	0,02%	67,68%	C
MUEBLES DE OFICINA/MESA DE TRABAJO/MADERA	BODEGA ALA NO.11 Q	\$221,76	\$22,18	\$119,37	\$120,64	0,02%	67,70%	C
MUEBLES DE USO EDUCATIVO Y ESCOLAR/PUPITRE/METAL	BODEGA ABASTECIMIENTOS BAMAS	\$109,76	\$10,98	\$69,04	\$120,64	0,02%	67,71%	C
BIENES SUJETOS A CONTROL/ADAPTADOR	BODEGA ABASTECIMIENTOS BAMAS	24,56	0,00	\$-	\$120,64	0,02%	67,73%	C
BIENES SUJETOS A CONTROL/BANDEJA PARA ESTERILIZACION	BODEGA ABASTECIMIENTOS BAMAS	22,40	0,00	\$-	\$120,64	0,02%	67,74%	C
BIENES SUJETOS A CONTROL/BANDEJA PARA ESTERILIZACION	BODEGA ABASTECIMIENTOS BAMAS	22,40	0,00	\$-	\$120,19	0,02%	67,76%	C
BIENES SUJETOS A CONTROL/GUTAPERCHERO	BODEGA ABASTECIMIENTOS BAMAS	2,52	0,00	\$-	\$120,00	0,02%	67,78%	C
BIENES SUJETOS A CONTROL/GUTAPERCHERO	BODEGA ABASTECIMIENTOS BAMAS	2,52	0,00	\$-	\$120,00	0,02%	67,79%	C
BIENES SUJETOS A CONTROL/BANDEJA PARA ESTERILIZACION	BODEGA ABASTECIMIENTOS BAMAS	5,04	0,00	\$-	\$120,00	0,02%	67,81%	C
BIENES SUJETOS A CONTROL/BANDEJA PARA ESTERILIZACION	BODEGA ABASTECIMIENTOS BAMAS	5,04	0,00	\$-	\$120,00	0,02%	67,82%	C
BIENES SUJETOS A CONTROL/BANDEJA PARA ESTERILIZACION	BODEGA ABASTECIMIENTOS BAMAS	5,04	0,00	\$-	\$120,00	0,02%	67,84%	C
BIENES SUJETOS A CONTROL/BANDEJA PARA ESTERILIZACION	BODEGA ABASTECIMIENTOS BAMAS	5,04	0,00	\$-	\$120,00	0,02%	67,85%	C
BIENES SUJETOS A CONTROL/PORTA TORUNDA DE ACERO	BODEGA ABASTECIMIENTOS BAMAS	9,40	0,00	\$-	\$120,00	0,02%	67,87%	C
BIENES SUJETOS A CONTROL/GUTAPERCHERO	BODEGA ABASTECIMIENTOS BAMAS	2,52	0,00	\$-	\$120,00	0,02%	67,88%	C
BIENES SUJETOS A CONTROL/DEPORTIVOS/PELOTA	BODEGA ABASTECIMIENTOS BAMAS	30,78	0,00	\$-	\$120,00	0,02%	67,90%	C
BIENES SUJETOS A CONTROL/DEPORTIVOS/PELOTA	BODEGA ABASTECIMIENTOS BAMAS	30,78	0,00	\$-	120,00	0,02%	67,91%	C
BIENES SUJETOS A CONTROL/DEPORTIVOS/PELOTA	BODEGA ABASTECIMIENTOS BAMAS	30,78	0,00	\$-	120,00	0,02%	67,93%	C
BIENES SUJETOS A CONTROL/DEPORTIVOS/PELOTA	BODEGA ABASTECIMIENTOS BAMAS	30,78	0,00	\$-	120,00	0,02%	67,94%	C
BIENES SUJETOS A CONTROL/DEPORTIVOS/PELOTA	BODEGA ABASTECIMIENTOS BAMAS	30,78	0,00	\$-	120,00	0,02%	67,96%	C
BIENES SUJETOS A CONTROL/DEPORTIVOS/PELOTA	BODEGA ABASTECIMIENTOS BAMAS	30,82	0,00	\$-	120,00	0,02%	67,97%	C

BIENES SUJETOS A CONTROL/DEPORTIVOS/PALETAS DE NATACION	BODEGA ABASTECIMIENTOS BAMAS	22,80	0,00	\$-	120,00	0,02%	67,99%	C
BIENES SUJETOS A CONTROL/DEPORTIVOS/ALETAS DE BUCEO	BODEGA ABASTECIMIENTOS BAMAS	57,00	0,00	\$-	120,00	0,02%	68,00%	C
BIENES SUJETOS A CONTROL/DEPORTIVOS/ALETAS DE BUCEO	BODEGA ABASTECIMIENTOS BAMAS	57,00	0,00	\$-	120,00	0,02%	68,02%	C
BIENES SUJETOS A CONTROL/DEPORTIVOS/ALETAS DE BUCEO	BODEGA ABASTECIMIENTOS BAMAS	57,00	0,00	\$-	120,00	0,02%	68,03%	C
BIENES SUJETOS A CONTROL/DEPORTIVOS/ALETAS DE BUCEO	BODEGA ABASTECIMIENTOS BAMAS	57,00	0,00	\$-	120,00	0,02%	68,05%	C
BIENES SUJETOS A CONTROL/DEPORTIVOS/TABLA PARA NATACION	BODEGA ABASTECIMIENTOS BAMAS	15,26	0,00	\$-	120,00	0,02%	68,07%	C
BIENES SUJETOS A CONTROL/DEPORTIVOS/TABLA PARA NATACION	BODEGA ABASTECIMIENTOS BAMAS	15,26	0,00	\$-	120,00	0,02%	68,08%	C
BIENES SUJETOS A CONTROL/DEPORTIVOS/TABLA PARA NATACION	BODEGA ABASTECIMIENTOS BAMAS	15,26	0,00	\$-	120,00	0,02%	68,10%	C
BIENES SUJETOS A CONTROL/DEPORTIVOS/PALETAS DE NATACION	BODEGA ABASTECIMIENTOS BAMAS	22,80	0,00	\$-	120,00	0,02%	68,11%	C
BIENES SUJETOS A CONTROL/DEPORTIVOS/TABLA PARA NATACION	BODEGA ABASTECIMIENTOS BAMAS	15,26	0,00	\$-	120,00	0,02%	68,13%	C
BIENES SUJETOS A CONTROL/DEPORTIVOS/TABLA PARA NATACION	BODEGA ABASTECIMIENTOS BAMAS	15,26	0,00	\$-	120,00	0,02%	68,14%	C
BIENES SUJETOS A CONTROL/DEPORTIVOS/TABLA PARA NATACION	BODEGA ABASTECIMIENTOS BAMAS	15,26	0,00	\$-	120,00	0,02%	68,16%	C
BIENES SUJETOS A CONTROL/DEPORTIVOS/FLOTADOR PARA NATACION	BODEGA ABASTECIMIENTOS BAMAS	11,40	0,00	\$-	120,00	0,02%	68,17%	C
BIENES SUJETOS A CONTROL/DEPORTIVOS/FLOTADOR PARA NATACION	BODEGA ABASTECIMIENTOS BAMAS	11,40	0,00	\$-	120,00	0,02%	68,19%	C
BIENES SUJETOS A CONTROL/DEPORTIVOS/FLOTADOR PARA NATACION	BODEGA ABASTECIMIENTOS BAMAS	11,40	0,00	\$-	120,00	0,02%	68,20%	C
BIENES SUJETOS A CONTROL/DEPORTIVOS/FLOTADOR PARA NATACION	BODEGA ABASTECIMIENTOS BAMAS	11,40	0,00	\$-	120,00	0,02%	68,22%	C
BIENES SUJETOS A CONTROL/DEPORTIVOS/PELOTA	BODEGA ABASTECIMIENTOS BAMAS	30,78	0,00	\$-	120,00	0,02%	68,23%	C
BIENES SUJETOS A CONTROL/DEPORTIVOS/PELOTA	BODEGA ABASTECIMIENTOS BAMAS	30,78	0,00	\$-	120,00	0,02%	68,25%	C
BIENES SUJETOS A CONTROL/DEPORTIVOS/PELOTA	BODEGA ABASTECIMIENTOS BAMAS	30,78	0,00	\$-	120,00	0,02%	68,26%	C
BIENES SUJETOS A CONTROL/IMPLEMENTOS DEPORTIVOS	BODEGA ABASTECIMIENTOS BAMAS	131,39	0,00	\$-	120,00	0,02%	68,28%	C

BIENES SUJETOS A CONTROL/DEPORTIVOS/PALETAS DE NATACION	BODEGA ABASTECIMIENTOS BAMAS	22,80	0,00	\$-	120,00	0,02%	68,29%	C
BIENES SUJETOS A CONTROL/DEPORTIVOS/PALETAS DE NATACION	BODEGA ABASTECIMIENTOS BAMAS	22,80	0,00	\$-	120,00	0,02%	68,31%	C
BIENES SUJETOS A CONTROL/DEPORTIVOS/PALETAS DE NATACION	BODEGA ABASTECIMIENTOS BAMAS	22,80	0,00	\$-	120,00	0,02%	68,32%	C
BIENES SUJETOS A CONTROL/DEPORTIVOS/PALETAS DE NATACION	BODEGA ABASTECIMIENTOS BAMAS	22,80	0,00	\$-	120,00	0,02%	68,34%	C
BIENES SUJETOS A CONTROL/DEPORTIVOS/PALETAS DE NATACION	BODEGA ABASTECIMIENTOS BAMAS	22,80	0,00	\$-	120,00	0,02%	68,36%	C
BIENES SUJETOS A CONTROL/DEPORTIVOS/PALETAS DE NATACION	BODEGA ABASTECIMIENTOS BAMAS	22,80	0,00	\$-	120,00	0,02%	68,37%	C
BIENES SUJETOS A CONTROL/DEPORTIVOS/ALETAS DE BUCEO	BODEGA ABASTECIMIENTOS BAMAS	57,00	0,00	\$-	120,00	0,02%	68,39%	C
BIENES SUJETOS A CONTROL/DEPORTIVOS/FLOTADOR PARA NATACION	BODEGA ABASTECIMIENTOS BAMAS	11,40	0,00	\$-	120,00	0,02%	68,40%	C
BIENES SUJETOS A CONTROL/CABLE	BODEGA ABASTECIMIENTOS BAMAS	39,30	0,00	\$-	120,00	0,02%	68,42%	C
BIENES SUJETOS A CONTROL/ADAPTADOR	BODEGA ABASTECIMIENTOS BAMAS	14,74	0,00	\$-	120,00	0,02%	68,43%	C
BIENES SUJETOS A CONTROL/DEPORTIVOS/TABLA PARA NATACION	BODEGA ABASTECIMIENTOS BAMAS	15,26	0,00	\$-	120,00	0,02%	68,45%	C
BIENES SUJETOS A CONTROL/DEPORTIVOS/FLOTADOR PARA NATACION	BODEGA ABASTECIMIENTOS BAMAS	11,40	0,00	\$-	120,00	0,02%	68,46%	C
BIENES SUJETOS A CONTROL/DEPORTIVOS/FLOTADOR PARA NATACION	BODEGA ABASTECIMIENTOS BAMAS	11,40	0,00	\$-	120,00	0,02%	68,48%	C
BIENES SUJETOS A CONTROL/DEPORTIVOS/FLOTADOR PARA NATACION	BODEGA ABASTECIMIENTOS BAMAS	11,40	0,00	\$-	120,00	0,02%	68,49%	C
BIENES SUJETOS A CONTROL/DEPORTIVOS/FLOTADOR PARA NATACION	BODEGA ABASTECIMIENTOS BAMAS	11,40	0,00	\$-	120,00	0,02%	68,51%	C
BIENES SUJETOS A CONTROL/DEPORTIVOS/TABLA PARA NATACION	BODEGA ABASTECIMIENTOS BAMAS	15,26	0,00	\$-	120,00	0,02%	68,52%	C
BIENES SUJETOS A CONTROL/DEPORTIVOS/TABLA PARA NATACION	BODEGA ABASTECIMIENTOS BAMAS	15,26	0,00	\$-	119,84	0,02%	68,54%	C
BIENES SUJETOS A CONTROL/CABLE	BODEGA ALA DE TRANSPORTES NRO. 11 LATACUNGA	68,68	0,00	\$-	119,84	0,02%	68,55%	C
BIENES SUJETOS A CONTROL/CABLE	BODEGA ABASTECIMIENTOS BAMAS	68,68	0,00	\$-	119,84	0,02%	68,57%	C
BIENES SUJETOS A CONTROL/CABLE	BODEGA ALA DE TRANSPORTES NRO. 11 LATACUNGA	149,32	0,00	\$-	119,84	0,02%	68,58%	C

BIENES SUJETOS A CONTROL/MANGUERA	BODEGA ALA NO.11 Q	83,16	0,00	\$-	119,84	0,02%	68,60%	C
BIENES SUJETOS A CONTROL/PISTOLA DE SILICON	BODEGA ABASTECIMIENTOS BAMAS	29,40	0,00	\$-	119,84	0,02%	68,61%	C
BIENES SUJETOS A CONTROL/ADAPTADOR	BODEGA ABASTECIMIENTOS BAMAS	170,42	0,00	\$-	119,84	0,02%	68,63%	C
BIENES SUJETOS A CONTROL/CABLE	BODEGA ALA DE TRANSPORTES NRO. 11 LATACUNGA	54,52	0,00	\$-	119,84	0,02%	68,65%	C
BIENES SUJETOS A CONTROL/CABLE	BODEGA ABASTECIMIENTOS BAMAS	54,52	0,00	\$-	\$119,50	0,02%	68,66%	C
BIENES SUJETOS A CONTROL/PONCHADORA	BODEGA ABASTECIMIENTOS BAMAS	81,04	0,00	\$-	\$118,43	0,02%	68,68%	C
BIENES SUJETOS A CONTROL/ESCALERA	BODEGA ABASTECIMIENTOS BAMAS	174,27	0,00	\$-	\$118,43	0,02%	68,69%	C
BIENES SUJETOS A CONTROL/CABLE	BODEGA ABASTECIMIENTOS BAMAS	50,40	0,00	\$-	\$118,43	0,02%	68,71%	C
BIENES SUJETOS A CONTROL/REGULADOR DE VOLTAJE	BODEGA ABASTECIMIENTOS BAMAS	18,44	0,00	\$-	\$118,43	0,02%	68,72%	C
BIENES SUJETOS A CONTROL/REGULADOR DE VOLTAJE	BODEGA ABASTECIMIENTOS BAMAS	18,44	0,00	\$-	\$118,43	0,02%	68,74%	C
BIENES SUJETOS A CONTROL/REGULADOR DE VOLTAJE	BODEGA ABASTECIMIENTOS BAMAS	18,44	0,00	\$-	\$118,43	0,02%	68,75%	C
BIENES SUJETOS A CONTROL/REGULADOR DE VOLTAJE	BODEGA ABASTECIMIENTOS BAMAS	18,44	0,00	\$-	\$118,43	0,02%	68,77%	C
BIENES SUJETOS A CONTROL/ADAPTADOR PARA TELEFONO	BODEGA ABASTECIMIENTOS BAMAS	45,86	0,00	\$-	\$118,43	0,02%	68,78%	C
BIENES SUJETOS A CONTROL/ADAPTADOR PARA TELEFONO	BODEGA ALA DE TRANSPORTES NRO. 11 LATACUNGA	45,86	0,00	\$-	\$118,43	0,02%	68,80%	C
BIENES SUJETOS A CONTROL/CABLE	BODEGA ABASTECIMIENTOS BAMAS	149,32	0,00	\$-	\$118,43	0,02%	68,81%	C
BIENES SUJETOS A CONTROL/CABLE	BODEGA ABASTECIMIENTOS BAMAS	149,32	0,00	\$-	\$118,43	0,02%	68,83%	C
BIENES SUJETOS A CONTROL/CAUTIN	BODEGA ABASTECIMIENTOS BAMAS	168,00	0,00	\$-	\$118,43	0,02%	68,84%	C
BIENES SUJETOS A CONTROL/REGULADOR DE VOLTAJE	BODEGA ABASTECIMIENTOS BAMAS	18,37	0,00	\$-	\$118,43	0,02%	68,86%	C
BIENES SUJETOS A CONTROL/ESCRITORIO/MIXTO	BODEGA ABASTECIMIENTOS BAMAS	85,00	0,00	\$-	\$118,43	0,02%	68,87%	C
BIENES SUJETOS A CONTROL/BANDERA NACIONAL	BODEGA ABASTECIMIENTOS BAMAS	63,46	0,00	\$-	\$118,43	0,02%	68,89%	C
BIENES SUJETOS A CONTROL/BANDERA NACIONAL	BODEGA ABASTECIMIENTOS BAMAS	63,46	0,00	\$-	\$118,43	0,02%	68,90%	C
BIENES SUJETOS A CONTROL/BANDERA NACIONAL	BODEGA ABASTECIMIENTOS BAMAS	63,46	0,00	\$-	\$118,43	0,02%	68,92%	C

BIENES SUJETOS A CONTROL/BANDERA NACIONAL	BODEGA ABASTECIMIENTOS BAMAS	63,46	0,00	\$-	\$118,43	0,02%	68,93%	C
BIENES SUJETOS A CONTROL/ARCHIVADOR/MIXTO	BODEGA ABASTECIMIENTOS BAMAS	82,00	0,00	\$-	\$118,43	0,02%	68,95%	C
BIENES SUJETOS A CONTROL/CAJONERA/METAL	BODEGA ABASTECIMIENTOS BAMAS	95,00	0,00	\$-	\$118,43	0,02%	68,96%	C
BIENES SUJETOS A CONTROL/BANDERA NACIONAL	BODEGA ABASTECIMIENTOS BAMAS	63,46	0,00	\$-	\$118,43	0,02%	68,98%	C
BIENES SUJETOS A CONTROL/ARCHIVADOR/MIXTO	BODEGA ABASTECIMIENTOS BAMAS	82,00	0,00	\$-	\$118,43	0,02%	68,99%	C
BIENES SUJETOS A CONTROL/BATERIA	BODEGA ABASTECIMIENTOS BAMAS	99,99	0,00	\$-	\$118,43	0,02%	69,01%	C
BIENES SUJETOS A CONTROL/BATERIA	BODEGA ABASTECIMIENTOS BAMAS	99,99	0,00	\$-	\$118,43	0,02%	69,02%	C
BIENES SUJETOS A CONTROL/BANDERA NACIONAL	BODEGA ABASTECIMIENTOS BAMAS	63,46	0,00	\$-	\$118,43	0,02%	69,04%	C
BIENES SUJETOS A CONTROL/BANDERA NACIONAL	BODEGA ABASTECIMIENTOS BAMAS	63,46	0,00	\$-	\$118,43	0,02%	69,05%	C
BIENES SUJETOS A CONTROL/GALLARDETE	BODEGA ABASTECIMIENTOS BAMAS	165,78	0,00	\$-	\$118,43	0,02%	69,07%	C
BIENES SUJETOS A CONTROL/SILLA/GIRATORIA	BODEGA ABASTECIMIENTOS BAMAS	73,00	0,00	\$-	\$118,43	0,02%	69,08%	C
BIENES SUJETOS A CONTROL/SIMBOLOS PATRIOS	BODEGA ABASTECIMIENTOS BAMAS	343,84	0,00	\$-	\$118,43	0,02%	69,10%	C
BIENES SUJETOS A CONTROL/BRUJULA	BODEGA ABASTECIMIENTOS BAMAS	119,84	0,00	\$-	\$118,43	0,02%	69,11%	C
BIENES SUJETOS A CONTROL/BRUJULA	BODEGA ABASTECIMIENTOS BAMAS	119,84	0,00	\$-	\$118,43	0,02%	69,13%	C
BIENES SUJETOS A CONTROL/BRUJULA	BODEGA ABASTECIMIENTOS BAMAS	119,84	0,00	\$-	\$118,43	0,02%	69,14%	C
BIENES SUJETOS A CONTROL/BRUJULA	BODEGA ABASTECIMIENTOS BAMAS	119,84	0,00	\$-	\$118,43	0,02%	69,16%	C
BIENES SUJETOS A CONTROL/BRUJULA	BODEGA ABASTECIMIENTOS BAMAS	119,84	0,00	\$-	\$118,43	0,02%	69,17%	C
BIENES SUJETOS A CONTROL/BRUJULA	BODEGA ABASTECIMIENTOS BAMAS	119,84	0,00	\$-	\$118,43	0,02%	69,19%	C
BIENES SUJETOS A CONTROL/BRUJULA	BODEGA ABASTECIMIENTOS BAMAS	119,84	0,00	\$-	\$118,43	0,02%	69,20%	C
BIENES SUJETOS A CONTROL/ACCESORIO	BODEGA ABASTECIMIENTOS BAMAS	403,20	0,00	\$-	\$118,43	0,02%	69,22%	C
BIENES SUJETOS A CONTROL/LLANTA	BODEGA ABASTECIMIENTOS BAMAS	482,01	0,00	\$-	\$118,43	0,02%	69,23%	C
BIENES SUJETOS A CONTROL/LLANTA	BODEGA ABASTECIMIENTOS BAMAS	482,01	0,00	\$-	\$118,43	0,02%	69,25%	C
BIENES SUJETOS A CONTROL/LLANTA	BODEGA ABASTECIMIENTOS	510,14	0,00	\$-	\$118,43	0,02%	69,26%	C

	BAMAS							
BIENES SUJETOS A CONTROL/LLANTA	BODEGA ABASTECIMIENTOS BAMAS	126,19	0,00	\$-	\$118,43	0,02%	69,28%	C
BIENES SUJETOS A CONTROL/LLANTA	BODEGA ABASTECIMIENTOS BAMAS	155,29	0,00	\$-	\$118,43	0,02%	69,29%	C
BIENES SUJETOS A CONTROL/LLANTA	BODEGA ABASTECIMIENTOS BAMAS	510,14	0,00	\$-	\$118,43	0,02%	69,31%	C
BIENES SUJETOS A CONTROL/LLANTA	BODEGA ABASTECIMIENTOS BAMAS	155,29	0,00	\$-	\$118,43	0,02%	69,32%	C
BIENES SUJETOS A CONTROL/LLANTA	BODEGA ABASTECIMIENTOS BAMAS	155,29	0,00	\$-	\$118,43	0,02%	69,34%	C
BIENES SUJETOS A CONTROL/LLANTA	BODEGA ABASTECIMIENTOS BAMAS	155,29	0,00	\$-	\$118,43	0,02%	69,35%	C
BIENES SUJETOS A CONTROL/LLANTA	BODEGA ABASTECIMIENTOS BAMAS	126,19	0,00	\$-	\$118,43	0,02%	69,37%	C
BIENES SUJETOS A CONTROL/LLANTA	BODEGA ABASTECIMIENTOS BAMAS	164,58	0,00	\$-	\$118,43	0,02%	69,38%	C
BIENES SUJETOS A CONTROL/LLANTA	BODEGA ABASTECIMIENTOS BAMAS	126,19	0,00	\$-	\$118,43	0,02%	69,40%	C
BIENES SUJETOS A CONTROL/LLANTA	BODEGA ABASTECIMIENTOS BAMAS	126,19	0,00	\$-	\$118,43	0,02%	69,41%	C
BIENES SUJETOS A CONTROL/LLANTA	BODEGA ABASTECIMIENTOS BAMAS	510,14	0,00	\$-	\$118,43	0,02%	69,43%	C
BIENES SUJETOS A CONTROL/LLANTA	BODEGA ABASTECIMIENTOS BAMAS	164,58	0,00	\$-	\$118,43	0,02%	69,44%	C
BIENES SUJETOS A CONTROL/LLANTA	BODEGA ABASTECIMIENTOS BAMAS	126,19	0,00	\$-	\$118,43	0,02%	69,46%	C
BIENES SUJETOS A CONTROL/LLANTA	BODEGA ABASTECIMIENTOS BAMAS	126,19	0,00	\$-	\$118,43	0,02%	69,47%	C
BIENES SUJETOS A CONTROL/LLANTA	BODEGA ABASTECIMIENTOS BAMAS	126,19	0,00	\$-	\$118,43	0,02%	69,49%	C
BIENES SUJETOS A CONTROL/LLANTA	BODEGA ABASTECIMIENTOS BAMAS	126,19	0,00	\$-	\$118,43	0,02%	69,50%	C
BIENES SUJETOS A CONTROL/LLANTA	BODEGA ABASTECIMIENTOS BAMAS	126,19	0,00	\$-	\$118,43	0,02%	69,52%	C
BIENES SUJETOS A CONTROL/LLANTA	BODEGA ABASTECIMIENTOS BAMAS	126,19	0,00	\$-	\$118,43	0,02%	69,53%	C
BIENES SUJETOS A CONTROL/LLANTA	BODEGA ABASTECIMIENTOS BAMAS	126,19	0,00	\$-	\$118,43	0,02%	69,55%	C
BIENES SUJETOS A CONTROL/LLANTA	BODEGA ABASTECIMIENTOS BAMAS	126,19	0,00	\$-	\$118,43	0,02%	69,56%	C
BIENES SUJETOS A CONTROL/LLANTA	BODEGA ABASTECIMIENTOS BAMAS	126,19	0,00	\$-	\$118,43	0,02%	69,58%	C
BIENES SUJETOS A CONTROL/LLANTA	BODEGA ABASTECIMIENTOS BAMAS	126,19	0,00	\$-	\$118,43	0,02%	69,59%	C

BIENES SUJETOS A CONTROL/LLANTA	BODEGA ABASTECIMIENTOS BAMAS	164,58	0,00	\$-	\$118,43	0,02%	69,61%	C
BIENES SUJETOS A CONTROL/LLANTA	BODEGA ABASTECIMIENTOS BAMAS	164,58	0,00	\$-	\$118,43	0,02%	69,62%	C
BIENES SUJETOS A CONTROL/LLANTA	BODEGA ABASTECIMIENTOS BAMAS	126,19	0,00	\$-	\$118,43	0,02%	69,64%	C
BIENES SUJETOS A CONTROL/LLANTA	BODEGA ABASTECIMIENTOS BAMAS	126,19	0,00	\$-	\$118,43	0,02%	69,66%	C
BIENES SUJETOS A CONTROL/LLANTA	BODEGA ABASTECIMIENTOS BAMAS	126,19	0,00	\$-	\$118,43	0,02%	69,67%	C
BIENES SUJETOS A CONTROL/LLANTA	BODEGA ABASTECIMIENTOS BAMAS	126,19	0,00	\$-	\$118,43	0,02%	69,69%	C
BIENES SUJETOS A CONTROL/LLANTA	BODEGA ABASTECIMIENTOS BAMAS	126,19	0,00	\$-	\$118,43	0,02%	69,70%	C
BIENES SUJETOS A CONTROL/LLANTA	BODEGA ABASTECIMIENTOS BAMAS	510,14	0,00	\$-	\$118,43	0,02%	69,72%	C
BIENES SUJETOS A CONTROL/LLANTA	BODEGA ABASTECIMIENTOS BAMAS	164,58	0,00	\$-	\$118,43	0,02%	69,73%	C
BIENES SUJETOS A CONTROL/LLANTA	BODEGA ABASTECIMIENTOS BAMAS	164,62	0,00	\$-	\$118,43	0,02%	69,75%	C
BIENES SUJETOS A CONTROL/TECLADO	BODEGA ABASTECIMIENTOS BAMAS	11,40	0,00	\$-	\$117,89	0,02%	69,76%	C
BIENES SUJETOS A CONTROL/TECLADO	BODEGA ABASTECIMIENTOS BAMAS	11,40	0,00	\$-	\$117,89	0,02%	69,78%	C
BIENES SUJETOS A CONTROL/TECLADO	BODEGA ABASTECIMIENTOS BAMAS	11,40	0,00	\$-	\$117,89	0,02%	69,79%	C
BIENES SUJETOS A CONTROL/FUENTE DE PODER	BODEGA ABASTECIMIENTOS BAMAS	28,50	0,00	\$-	\$117,89	0,02%	69,81%	C
BIENES SUJETOS A CONTROL/FUENTE DE PODER	BODEGA ABASTECIMIENTOS BAMAS	28,50	0,00	\$-	\$117,76	0,01%	69,82%	C
BIENES SUJETOS A CONTROL/MOUSE	BODEGA ABASTECIMIENTOS BAMAS	7,98	0,00	\$-	117,60	0,01%	69,84%	C
BIENES SUJETOS A CONTROL/MOUSE	BODEGA ABASTECIMIENTOS BAMAS	7,98	0,00	\$-	117,60	0,01%	69,85%	C
BIENES SUJETOS A CONTROL/MOUSE	BODEGA ABASTECIMIENTOS BAMAS	7,98	0,00	\$-	117,60	0,01%	69,87%	C
BIENES SUJETOS A CONTROL/MOUSE	BODEGA ABASTECIMIENTOS BAMAS	7,98	0,00	\$-	117,60	0,01%	69,88%	C
BIENES SUJETOS A CONTROL/MOUSE	BODEGA ABASTECIMIENTOS BAMAS	7,98	0,00	\$-	117,60	0,01%	69,90%	C
BIENES SUJETOS A CONTROL/MEMORIA RAM	BODEGA ABASTECIMIENTOS BAMAS	36,48	0,00	\$-	\$117,50	0,01%	69,91%	C
BIENES SUJETOS A CONTROL/MEMORIA RAM	BODEGA ABASTECIMIENTOS BAMAS	36,48	0,00	\$-	\$117,50	0,01%	69,93%	C
BIENES SUJETOS A CONTROL/MEMORIA RAM	BODEGA ABASTECIMIENTOS	36,48	0,00	\$-	\$117,40	0,01%	69,94%	C

	BAMAS							
BIENES SUJETOS A CONTROL/MEMORIA RAM	BODEGA ABASTECIMIENTOS BAMAS	36,48	0,00	\$-	116,58	0,01%	69,95%	C
BIENES SUJETOS A CONTROL/TECLADO	BODEGA ABASTECIMIENTOS BAMAS	11,40	0,00	\$-	116,58	0,01%	69,97%	C
BIENES SUJETOS A CONTROL/TECLADO	BODEGA ABASTECIMIENTOS BAMAS	11,40	0,00	\$-	116,58	0,01%	69,98%	C
BIENES SUJETOS A CONTROL/KIT DE HERRAMIENTAS PARA EL MANTENIMIENTO INFORMATICO	BODEGA ABASTECIMIENTOS BAMAS	59,17	0,00	\$-	116,58	0,01%	70,00%	C
BIENES SUJETOS A CONTROL/FUENTE DE PODER	BODEGA ABASTECIMIENTOS BAMAS	28,50	0,00	\$-	116,58	0,01%	70,01%	C
BIENES SUJETOS A CONTROL/FUENTE DE PODER	BODEGA ABASTECIMIENTOS BAMAS	28,50	0,00	\$-	116,58	0,01%	70,03%	C
BIENES SUJETOS A CONTROL/FUENTE DE PODER	BODEGA ABASTECIMIENTOS BAMAS	28,50	0,00	\$-	116,58	0,01%	70,04%	C
BIENES SUJETOS A CONTROL/DISCO DURO	BODEGA ABASTECIMIENTOS BAMAS	84,36	0,00	\$-	116,58	0,01%	70,06%	C
BIENES SUJETOS A CONTROL/DISCO DURO	BODEGA ABASTECIMIENTOS BAMAS	84,36	0,00	\$-	\$116,54	0,01%	70,07%	C
BIENES SUJETOS A CONTROL/SWITCH	BODEGA ABASTECIMIENTOS BAMAS	42,18	0,00	\$-	\$116,35	0,01%	70,09%	C
BIENES SUJETOS A CONTROL/TECLADO	BODEGA ABASTECIMIENTOS BAMAS	11,40	0,00	\$-	\$116,26	0,01%	70,10%	C
BIENES SUJETOS A CONTROL/MOUSE	BODEGA ABASTECIMIENTOS BAMAS	7,98	0,00	\$-	116,25	0,01%	70,12%	C
BIENES SUJETOS A CONTROL/SWITCH	BODEGA ABASTECIMIENTOS BAMAS	77,52	0,00	\$-	116,25	0,01%	70,13%	C
BIENES SUJETOS A CONTROL/MEMORIA RAM	BODEGA ABASTECIMIENTOS BAMAS	43,32	0,00	\$-	116,25	0,01%	70,15%	C
BIENES SUJETOS A CONTROL/MEMORIA RAM	BODEGA ABASTECIMIENTOS BAMAS	43,32	0,00	\$-	116,25	0,01%	70,16%	C
BIENES SUJETOS A CONTROL/MEMORIA RAM	BODEGA ABASTECIMIENTOS BAMAS	43,32	0,00	\$-	116,25	0,01%	70,18%	C
BIENES SUJETOS A CONTROL/MOUSE	BODEGA ABASTECIMIENTOS BAMAS	7,98	0,00	\$-	116,25	0,01%	70,19%	C
BIENES SUJETOS A CONTROL/MOUSE	BODEGA ABASTECIMIENTOS BAMAS	7,98	0,00	\$-	116,25	0,01%	70,21%	C
BIENES SUJETOS A CONTROL/LICUADORA	BODEGA ABASTECIMIENTOS BAMAS	112,86	0,00	\$-	116,25	0,01%	70,22%	C
BIENES SUJETOS A CONTROL/BALON VALVULA MASCARILLA (AMBU)	BODEGA ABASTECIMIENTOS BAMAS	34,15	0,00	\$-	\$115,93	0,01%	70,24%	C
BIENES SUJETOS A CONTROL/CALEFACTOR	BODEGA ABASTECIMIENTOS BAMAS	113,99	0,00	\$-	115,01	0,01%	70,25%	C

BIENES SUJETOS A CONTROL/COCINETA	BODEGA ABASTECIMIENTOS BAMAS	113,99	0,00	\$-	115,01	0,01%	70,27%	C
BIENES SUJETOS A CONTROL/BALON VALVULA MASCARILLA (AMBU)	BODEGA ABASTECIMIENTOS BAMAS	34,15	0,00	\$-	115,01	0,01%	70,28%	C
BIENES SUJETOS A CONTROL/LICUADORA	BODEGA ABASTECIMIENTOS BAMAS	112,86	0,00	\$-	115,01	0,01%	70,29%	C
BIENES SUJETOS A CONTROL/COCINETA	BODEGA ABASTECIMIENTOS BAMAS	113,99	0,00	\$-	115,00	0,01%	70,31%	C
BIENES SUJETOS A CONTROL/CALEFACTOR	BODEGA ABASTECIMIENTOS BAMAS	113,99	0,00	\$-	115,00	0,01%	70,32%	C
BIENES SUJETOS A CONTROL/ANTENA	BODEGA ABASTECIMIENTOS BAMAS	22,40	0,00	\$-	114,89	0,01%	70,34%	C
BIENES SUJETOS A CONTROL/PEDESTAL	BODEGA ABASTECIMIENTOS BAMAS	88,61	0,00	\$-	\$114,34	0,01%	70,35%	C
BIENES SUJETOS A CONTROL/CAUTIN	BODEGA ABASTECIMIENTOS BAMAS	32,03	0,00	\$-	\$114,24	0,01%	70,37%	C
BIENES SUJETOS A CONTROL/CAUTIN	BODEGA ABASTECIMIENTOS BAMAS	32,03	0,00	\$-	114,24	0,01%	70,38%	C
BIENES SUJETOS A CONTROL/MANGUERA	BODEGA ABASTECIMIENTOS BAMAS	5,98	0,00	\$-	113,99	0,01%	70,40%	C
BIENES SUJETOS A CONTROL/MANGUERA	BODEGA ABASTECIMIENTOS BAMAS	5,98	0,00	\$-	113,99	0,01%	70,41%	C
BIENES SUJETOS A CONTROL/MANGUERA	BODEGA ABASTECIMIENTOS BAMAS	5,98	0,00	\$-	113,99	0,01%	70,43%	C
BIENES SUJETOS A CONTROL/MANGUERA	BODEGA ABASTECIMIENTOS BAMAS	5,98	0,00	\$-	113,99	0,01%	70,44%	C
BIENES SUJETOS A CONTROL/MANGUERA	BODEGA ABASTECIMIENTOS BAMAS	28,04	0,00	\$-	\$113,77	0,01%	70,45%	C
BIENES SUJETOS A CONTROL/MANGUERA	BODEGA ABASTECIMIENTOS BAMAS	28,04	0,00	\$-	113,50	0,01%	70,47%	C
BIENES SUJETOS A CONTROL/REGULADOR DE VOLTAJE	BODEGA ABASTECIMIENTOS BAMAS	96,94	0,00	\$-	\$113,32	0,01%	70,48%	C
BIENES SUJETOS A CONTROL/EXTINTOR/EXTINTOR CO2 10 LIBRAS	BODEGA ABASTECIMIENTOS BAMAS	68,14	0,00	\$-	\$113,28	0,01%	70,50%	C
BIENES SUJETOS A CONTROL/EXTINTOR/EXTINTOR PQS 5 LIBRAS	BODEGA ABASTECIMIENTOS BAMAS	15,68	0,00	\$-	\$113,28	0,01%	70,51%	C
BIENES SUJETOS A CONTROL/EXTINTOR/EXTINTOR PQS 5 LIBRAS	BODEGA ABASTECIMIENTOS BAMAS	15,68	0,00	\$-	\$113,28	0,01%	70,53%	C
MUEBLES DE USO GENERAL/CORTINA	BODEGA ABASTECIMIENTOS BAMAS	\$224,00	\$22,40	\$68,60	\$113,28	0,01%	70,54%	C
BIENES SUJETOS A CONTROL/MANGUERA	BODEGA ABASTECIMIENTOS BAMAS	5,98	0,00	\$-	\$113,28	0,01%	70,56%	C
BIENES SUJETOS A CONTROL/MULTIMETRO DIGITAL	BODEGA ABASTECIMIENTOS BAMAS	36,40	0,00	\$-	\$113,28	0,01%	70,57%	C

BIENES SUJETOS A CONTROL/EXTINTOR/EXTINTOR PQS 10 LIBRAS	BODEGA ABASTECIMIENTOS BAMAS	22,40	0,00	\$-	\$113,28	0,01%	70,58%	C
BIENES SUJETOS A CONTROL/ACCESORIO	BODEGA ABASTECIMIENTOS BAMAS	25,00	2,50	\$-	\$113,28	0,01%	70,60%	C
BIENES SUJETOS A CONTROL/CARGADOR	BODEGA ABASTECIMIENTOS BAMAS	41,16	0,00	\$-	\$113,28	0,01%	70,61%	C
BIENES SUJETOS A CONTROL/CARGADOR	BODEGA ABASTECIMIENTOS BAMAS	41,16	0,00	\$-	\$113,28	0,01%	70,63%	C
BIENES SUJETOS A CONTROL/CARGADOR	BODEGA ABASTECIMIENTOS BAMAS	41,16	0,00	\$-	112,86	0,01%	70,64%	C
BIENES SUJETOS A CONTROL/CARGADOR	BODEGA ABASTECIMIENTOS BAMAS	41,16	0,00	\$-	112,86	0,01%	70,66%	C
BIENES SUJETOS A CONTROL/CARGADOR	BODEGA ABASTECIMIENTOS BAMAS	41,16	0,00	\$-	\$112,40	0,01%	70,67%	C
BIENES SUJETOS A CONTROL/CARGADOR	BODEGA ABASTECIMIENTOS BAMAS	41,16	0,00	\$-	\$112,37	0,01%	70,69%	C
BIENES SUJETOS A CONTROL/CARGADOR	BODEGA ABASTECIMIENTOS BAMAS	41,16	0,00	\$-	\$112,37	0,01%	70,70%	C
BIENES SUJETOS A CONTROL/ACCESORIO	BODEGA ABASTECIMIENTOS BAMAS	24,53	0,00	\$-	\$112,37	0,01%	70,71%	C
BIENES SUJETOS A CONTROL/ACCESORIO	BODEGA ABASTECIMIENTOS BAMAS	24,53	0,00	\$-	\$112,37	0,01%	70,73%	C
BIENES SUJETOS A CONTROL/EXTINTOR/EXTINTOR PQS 10 LIBRAS	BODEGA ABASTECIMIENTOS BAMAS	22,40	0,00	\$-	\$112,37	0,01%	70,74%	C
BIENES SUJETOS A CONTROL/ACCESORIO	BODEGA ABASTECIMIENTOS BAMAS	24,53	0,00	\$-	\$112,00	0,01%	70,76%	C
BIENES SUJETOS A CONTROL/ACCESORIO	BODEGA ABASTECIMIENTOS BAMAS	24,53	0,00	\$-	112,00	0,01%	70,77%	C
BIENES SUJETOS A CONTROL/ACCESORIO	BODEGA ABASTECIMIENTOS BAMAS	24,53	0,00	\$-	112,00	0,01%	70,79%	C
BIENES SUJETOS A CONTROL/ACCESORIO	BODEGA ABASTECIMIENTOS BAMAS	24,49	0,00	\$-	112,00	0,01%	70,80%	C
BIENES SUJETOS A CONTROL/EXTINTOR/EXTINTOR CO2 10 LIBRAS	BODEGA ABASTECIMIENTOS BAMAS	68,14	0,00	\$-	112,00	0,01%	70,81%	C
BIENES SUJETOS A CONTROL/EXTINTOR/EXTINTOR CO2 10 LIBRAS	BODEGA ABASTECIMIENTOS BAMAS	68,14	0,00	\$-	112,00	0,01%	70,83%	C
BIENES SUJETOS A CONTROL/BATERIA	BODEGA ABASTECIMIENTOS BAMAS	73,68	0,00	\$-	112,00	0,01%	70,84%	C
BIENES SUJETOS A CONTROL/BATERIA	BODEGA ABASTECIMIENTOS BAMAS	30,45	0,00	\$-	112,00	0,01%	70,86%	C
BIENES SUJETOS A CONTROL/BATERIA	BODEGA ABASTECIMIENTOS BAMAS	30,45	0,00	\$-	112,00	0,01%	70,87%	C
BIENES SUJETOS A CONTROL/BATERIA	BODEGA ABASTECIMIENTOS BAMAS	75,64	0,00	\$-	112,00	0,01%	70,88%	C

BIENES SUJETOS A CONTROL/CABLE	BODEGA ABASTECIMIENTOS BAMAS	68,76	0,00	\$-	112,00	0,01%	70,90%	C
BIENES SUJETOS A CONTROL/CABLE	BODEGA ABASTECIMIENTOS BAMAS	21,62	0,00	\$-	112,00	0,01%	70,91%	C
BIENES SUJETOS A CONTROL/BATERIA	BODEGA ABASTECIMIENTOS BAMAS	75,64	0,00	\$-	111,89	0,01%	70,93%	C
BIENES SUJETOS A CONTROL/BATERIA	BODEGA ABASTECIMIENTOS BAMAS	73,68	0,00	\$-	111,89	0,01%	70,94%	C
BIENES SUJETOS A CONTROL/BATERIA	BODEGA ABASTECIMIENTOS BAMAS	73,68	0,00	\$-	111,89	0,01%	70,96%	C
BIENES SUJETOS A CONTROL/ACCESORIO	BODEGA ABASTECIMIENTOS BAMAS	61,89	0,00	\$-	111,89	0,01%	70,97%	C
BIENES SUJETOS A CONTROL/CABLE	BODEGA ABASTECIMIENTOS BAMAS	68,76	0,00	\$-	111,89	0,01%	70,98%	C
BIENES SUJETOS A CONTROL/CABLE	BODEGA ABASTECIMIENTOS BAMAS	68,76	0,00	\$-	111,89	0,01%	71,00%	C
BIENES SUJETOS A CONTROL/CABLE	BODEGA ABASTECIMIENTOS BAMAS	21,62	0,00	\$-	111,89	0,01%	71,01%	C
BIENES SUJETOS A CONTROL/CABLE	BODEGA ABASTECIMIENTOS BAMAS	39,30	0,00	\$-	111,89	0,01%	71,03%	C
BIENES SUJETOS A CONTROL/CABLE	BODEGA ABASTECIMIENTOS BAMAS	39,30	0,00	\$-	\$111,61	0,01%	71,04%	C
BIENES SUJETOS A CONTROL/CABLE	BODEGA ABASTECIMIENTOS BAMAS	127,71	0,00	\$-	\$111,50	0,01%	71,06%	C
BIENES SUJETOS A CONTROL/CABLE	BODEGA ABASTECIMIENTOS BAMAS	4,93	0,00	\$-	111,44	0,01%	71,07%	C
BIENES SUJETOS A CONTROL/TALADRO PORTATIL	BODEGA ABASTECIMIENTOS BAMAS	343,85	0,00	\$-	\$111,44	0,01%	71,08%	C
BIENES SUJETOS A CONTROL/ADAPTADOR	BODEGA ABASTECIMIENTOS BAMAS	14,74	0,00	\$-	\$111,44	0,01%	71,10%	C
BIENES SUJETOS A CONTROL/ACCESORIO	BODEGA ABASTECIMIENTOS BAMAS	61,89	0,00	\$-	\$111,44	0,01%	71,11%	C
BIENES SUJETOS A CONTROL/BATERIA	BODEGA ABASTECIMIENTOS BAMAS	25,55	0,00	\$-	\$111,44	0,01%	71,13%	C
BIENES SUJETOS A CONTROL/BATERIA	BODEGA ABASTECIMIENTOS BAMAS	25,55	0,00	\$-	\$111,44	0,01%	71,14%	C
BIENES SUJETOS A CONTROL/CABLE	BODEGA ABASTECIMIENTOS BAMAS	4,93	0,00	\$-	110,88	0,01%	71,15%	C
BIENES SUJETOS A CONTROL/CABLE	BODEGA ABASTECIMIENTOS BAMAS	2,95	0,00	\$-	110,88	0,01%	71,17%	C
BIENES SUJETOS A CONTROL/CABLE	BODEGA ABASTECIMIENTOS BAMAS	127,71	0,00	\$-	110,88	0,01%	71,18%	C
BIENES SUJETOS A CONTROL/CABLE	BODEGA ABASTECIMIENTOS BAMAS	21,62	0,00	\$-	110,88	0,01%	71,20%	C
BIENES SUJETOS A CONTROL/CABLE	BODEGA ABASTECIMIENTOS	21,62	0,00	\$-	110,88	0,01%	71,21%	C

	BAMAS							
BIENES SUJETOS A CONTROL/ADAPTADOR	BODEGA ABASTECIMIENTOS BAMAS	24,56	0,00	\$-	110,88	0,01%	71,23%	C
BIENES SUJETOS A CONTROL/BATERIA	BODEGA ABASTECIMIENTOS BAMAS	25,55	0,00	\$-	110,88	0,01%	71,24%	C
BIENES SUJETOS A CONTROL/BATERIA	BODEGA ABASTECIMIENTOS BAMAS	25,55	0,00	\$-	110,88	0,01%	71,25%	C
BIENES SUJETOS A CONTROL/BATERIA	BODEGA ABASTECIMIENTOS BAMAS	75,64	0,00	\$-	110,88	0,01%	71,27%	C
BIENES SUJETOS A CONTROL/BATERIA	BODEGA ABASTECIMIENTOS BAMAS	75,64	0,00	\$-	110,88	0,01%	71,28%	C
BIENES SUJETOS A CONTROL/BATERIA	BODEGA ABASTECIMIENTOS BAMAS	30,45	0,00	\$-	110,88	0,01%	71,30%	C
BIENES SUJETOS A CONTROL/BATERIA	BODEGA ABASTECIMIENTOS BAMAS	30,45	0,00	\$-	110,88	0,01%	71,31%	C
BIENES SUJETOS A CONTROL/ADAPTADOR	BODEGA ABASTECIMIENTOS BAMAS	24,56	0,00	\$-	110,88	0,01%	71,32%	C
BIENES SUJETOS A CONTROL/ADAPTADOR	BODEGA ABASTECIMIENTOS BAMAS	24,56	0,00	\$-	110,88	0,01%	71,34%	C
BIENES SUJETOS A CONTROL/CABLE	BODEGA ABASTECIMIENTOS BAMAS	127,71	0,00	\$-	\$110,64	0,01%	71,35%	C
BIENES SUJETOS A CONTROL/CABLE	BODEGA ABASTECIMIENTOS BAMAS	39,30	0,00	\$-	\$110,31	0,01%	71,37%	C
BIENES SUJETOS A CONTROL/BATERIA	BODEGA ABASTECIMIENTOS BAMAS	30,45	0,00	\$-	\$110,00	0,01%	71,38%	C
BIENES SUJETOS A CONTROL/CABLE	BODEGA ABASTECIMIENTOS BAMAS	127,71	0,00	\$-	\$110,00	0,01%	71,39%	C
BIENES SUJETOS A CONTROL/BATERIA	BODEGA ABASTECIMIENTOS BAMAS	73,74	0,00	\$-	110,00	0,01%	71,41%	C
BIENES SUJETOS A CONTROL/BATERIA	BODEGA ABASTECIMIENTOS BAMAS	30,45	0,00	\$-	110,00	0,01%	71,42%	C
BIENES SUJETOS A CONTROL/ADAPTADOR	BODEGA ABASTECIMIENTOS BAMAS	24,56	0,00	\$-	110,00	0,01%	71,44%	C
BIENES SUJETOS A CONTROL/ADAPTADOR	BODEGA ABASTECIMIENTOS BAMAS	24,56	0,00	\$-	110,00	0,01%	71,45%	C
BIENES SUJETOS A CONTROL/BATERIA	BODEGA ABASTECIMIENTOS BAMAS	30,45	0,00	\$-	110,00	0,01%	71,46%	C
BIENES SUJETOS A CONTROL/ADAPTADOR	BODEGA ABASTECIMIENTOS BAMAS	24,56	0,00	\$-	110,00	0,01%	71,48%	C
BIENES SUJETOS A CONTROL/ADAPTADOR	BODEGA ABASTECIMIENTOS BAMAS	24,56	0,00	\$-	110,00	0,01%	71,49%	C
BIENES SUJETOS A CONTROL/BATERIA	BODEGA ABASTECIMIENTOS BAMAS	30,45	0,00	\$-	110,00	0,01%	71,51%	C
BIENES SUJETOS A CONTROL/BATERIA	BODEGA ABASTECIMIENTOS BAMAS	30,45	0,00	\$-	110,00	0,01%	71,52%	C

BIENES SUJETOS A CONTROL/BATERIA	BODEGA ABASTECIMIENTOS BAMAS	30,45	0,00	\$-	110,00	0,01%	71,53%	C
BIENES SUJETOS A CONTROL/BATERIA	BODEGA ABASTECIMIENTOS BAMAS	30,45	0,00	\$-	110,00	0,01%	71,55%	C
BIENES SUJETOS A CONTROL/BATERIA	BODEGA ABASTECIMIENTOS BAMAS	30,45	0,00	\$-	110,00	0,01%	71,56%	C
BIENES SUJETOS A CONTROL/GUTAPERCHERO	BODEGA ABASTECIMIENTOS BAMAS	2,52	0,00	\$-	110,00	0,01%	71,58%	C
BIENES SUJETOS A CONTROL/SIMBOLOS PATRIOS	BODEGA ABASTECIMIENTOS BAMAS	433,20	0,00	\$-	\$110,00	0,01%	71,59%	C
BIENES SUJETOS A CONTROL/CORTINA	BODEGA ABASTECIMIENTOS BAMAS	69,00	0,00	\$-	109,89	0,01%	71,60%	C
BIENES SUJETOS A CONTROL/ALFOMBRA	BODEGA ABASTECIMIENTOS BAMAS	60,00	0,00	\$-	109,89	0,01%	71,62%	C
BIENES SUJETOS A CONTROL/ALFOMBRA	BODEGA ABASTECIMIENTOS BAMAS	60,00	0,00	\$-	109,84	0,01%	71,63%	C
BIENES SUJETOS A CONTROL/ALFOMBRA	BODEGA ABASTECIMIENTOS BAMAS	60,00	0,00	\$-	\$109,10	0,01%	71,65%	C
BIENES SUJETOS A CONTROL/ALFOMBRA	BODEGA ABASTECIMIENTOS BAMAS	60,00	0,00	\$-	\$109,03	0,01%	71,66%	C
BIENES SUJETOS A CONTROL/ADORNOS	BODEGA ABASTECIMIENTOS BAMAS	89,60	0,00	\$-	\$108,89	0,01%	71,67%	C
BIENES SUJETOS A CONTROL/ASTA	BODEGA ABASTECIMIENTOS BAMAS	72,80	0,00	\$-	\$108,89	0,01%	71,69%	C
BIENES SUJETOS A CONTROL/ASTA	BODEGA ABASTECIMIENTOS BAMAS	72,80	0,00	\$-	\$108,89	0,01%	71,70%	C
BIENES SUJETOS A CONTROL/ACCESORIO	BODEGA ABASTECIMIENTOS BAMAS	2,64	0,00	\$-	\$108,89	0,01%	71,72%	C
BIENES SUJETOS A CONTROL/ACCESORIO	BODEGA ABASTECIMIENTOS BAMAS	2,64	0,00	\$-	\$108,75	0,01%	71,73%	C
BIENES SUJETOS A CONTROL/ACCESORIO	BODEGA ABASTECIMIENTOS BAMAS	2,64	0,00	\$-	108,64	0,01%	71,74%	C
BIENES SUJETOS A CONTROL/ACCESORIO	BODEGA ABASTECIMIENTOS BAMAS	2,64	0,00	\$-	108,64	0,01%	71,76%	C
BIENES SUJETOS A CONTROL/ACCESORIO	BODEGA ABASTECIMIENTOS BAMAS	2,64	0,00	\$-	108,64	0,01%	71,77%	C
BIENES SUJETOS A CONTROL/ACCESORIO	BODEGA ABASTECIMIENTOS BAMAS	2,64	0,00	\$-	\$108,64	0,01%	71,78%	C
BIENES SUJETOS A CONTROL/ACCESORIO	BODEGA ABASTECIMIENTOS BAMAS	2,64	0,00	\$-	\$108,64	0,01%	71,80%	C
BIENES SUJETOS A CONTROL/ACCESORIO	BODEGA ABASTECIMIENTOS BAMAS	2,64	0,00	\$-	\$108,43	0,01%	71,81%	C
BIENES SUJETOS A CONTROL/ACCESORIO	BODEGA ABASTECIMIENTOS BAMAS	2,64	0,00	\$-	108,30	0,01%	71,83%	C
BIENES SUJETOS A CONTROL/ACCESORIO	BODEGA ABASTECIMIENTOS	2,64	0,00	\$-	108,30	0,01%	71,84%	C

	BAMAS							
BIENES SUJETOS A CONTROL/ALFOMBRA	BODEGA ABASTECIMIENTOS BAMAS	19,99	0,00	\$-	108,30	0,01%	71,85%	C
BIENES SUJETOS A CONTROL/ALFOMBRA	BODEGA ABASTECIMIENTOS BAMAS	19,99	0,00	\$-	108,30	0,01%	71,87%	C
BIENES SUJETOS A CONTROL/ALFOMBRA	BODEGA ABASTECIMIENTOS BAMAS	19,99	0,00	\$-	108,30	0,01%	71,88%	C
BIENES SUJETOS A CONTROL/ALFOMBRA	BODEGA ABASTECIMIENTOS BAMAS	19,99	0,00	\$-	108,30	0,01%	71,89%	C
BIENES SUJETOS A CONTROL/ALFOMBRA	BODEGA ABASTECIMIENTOS BAMAS	19,99	0,00	\$-	107,76	0,01%	71,91%	C
BIENES SUJETOS A CONTROL/ACCESORIO	BODEGA ABASTECIMIENTOS BAMAS	2,64	0,00	\$-	107,52	0,01%	71,92%	C
BIENES SUJETOS A CONTROL/ACCESORIO	BODEGA ABASTECIMIENTOS BAMAS	2,64	0,00	\$-	107,52	0,01%	71,94%	C
BIENES SUJETOS A CONTROL/ACCESORIO	BODEGA ABASTECIMIENTOS BAMAS	2,64	0,00	\$-	107,52	0,01%	71,95%	C
BIENES SUJETOS A CONTROL/ACCESORIO	BODEGA ABASTECIMIENTOS BAMAS	2,64	0,00	\$-	107,52	0,01%	71,96%	C
BIENES SUJETOS A CONTROL/CORTINA	BODEGA ABASTECIMIENTOS BAMAS	36,68	0,00	\$-	107,52	0,01%	71,98%	C
BIENES SUJETOS A CONTROL/CORTINA	BODEGA ABASTECIMIENTOS BAMAS	36,68	0,00	\$-	107,52	0,01%	71,99%	C
BIENES SUJETOS A CONTROL/ALFOMBRA	BODEGA ABASTECIMIENTOS BAMAS	19,99	0,00	\$-	107,49	0,01%	72,00%	C
BIENES SUJETOS A CONTROL/ACCESORIO	BODEGA ABASTECIMIENTOS BAMAS	2,64	0,00	\$-	\$106,91	0,01%	72,02%	C
BIENES SUJETOS A CONTROL/ACCESORIO	BODEGA ABASTECIMIENTOS BAMAS	2,64	0,00	\$-	106,83	0,01%	72,03%	C
BIENES SUJETOS A CONTROL/ALFOMBRA	BODEGA ABASTECIMIENTOS BAMAS	19,99	0,00	\$-	106,40	0,01%	72,05%	C
BIENES SUJETOS A CONTROL/ALFOMBRA	BODEGA ABASTECIMIENTOS BAMAS	19,99	0,00	\$-	106,40	0,01%	72,06%	C
BIENES SUJETOS A CONTROL/ALFOMBRA	BODEGA ABASTECIMIENTOS BAMAS	19,99	0,00	\$-	106,40	0,01%	72,07%	C
BIENES SUJETOS A CONTROL/ALFOMBRA	BODEGA ABASTECIMIENTOS BAMAS	19,99	0,00	\$-	106,40	0,01%	72,09%	C
BIENES SUJETOS A CONTROL/ALFOMBRA	BODEGA ABASTECIMIENTOS BAMAS	19,99	0,00	\$-	106,40	0,01%	72,10%	C
BIENES SUJETOS A CONTROL/ALFOMBRA	BODEGA ABASTECIMIENTOS BAMAS	19,99	0,00	\$-	106,40	0,01%	72,11%	C
BIENES SUJETOS A CONTROL/ALFOMBRA	BODEGA ABASTECIMIENTOS BAMAS	19,99	0,00	\$-	\$106,20	0,01%	72,13%	C
BIENES SUJETOS A CONTROL/ALFOMBRA	BODEGA ABASTECIMIENTOS BAMAS	19,99	0,00	\$-	\$106,20	0,01%	72,14%	C

BIENES SUJETOS A CONTROL/ALFOMBRA	BODEGA ABASTECIMIENTOS BAMAS	19,99	0,00	\$-	\$106,20	0,01%	72,15%	C
BIENES SUJETOS A CONTROL/ALFOMBRA	BODEGA ABASTECIMIENTOS BAMAS	19,99	0,00	\$-	\$106,20	0,01%	72,17%	C
BIENES SUJETOS A CONTROL/ALFOMBRA	BODEGA ABASTECIMIENTOS BAMAS	19,99	0,00	\$-	\$106,20	0,01%	72,18%	C
BIENES SUJETOS A CONTROL/ACCESORIO	BODEGA ABASTECIMIENTOS BAMAS	2,64	0,00	\$-	106,08	0,01%	72,19%	C
BIENES SUJETOS A CONTROL/CORTINA	BODEGA ABASTECIMIENTOS BAMAS	36,68	0,00	\$-	\$106,03	0,01%	72,21%	C
BIENES SUJETOS A CONTROL/CORTINA	BODEGA ABASTECIMIENTOS BAMAS	36,68	0,00	\$-	105,50	0,01%	72,22%	C
BIENES SUJETOS A CONTROL/CORTINA	BODEGA ABASTECIMIENTOS BAMAS	36,68	0,00	\$-	105,50	0,01%	72,23%	C
BIENES SUJETOS A CONTROL/CORTINA	BODEGA ABASTECIMIENTOS BAMAS	36,68	0,00	\$-	105,50	0,01%	72,25%	C
BIENES SUJETOS A CONTROL/ACCESORIO	BODEGA ABASTECIMIENTOS BAMAS	2,64	0,00	\$-	\$105,50	0,01%	72,26%	C
BIENES SUJETOS A CONTROL/CORTINA	BODEGA ABASTECIMIENTOS BAMAS	36,68	0,00	\$-	\$105,50	0,01%	72,27%	C
BIENES SUJETOS A CONTROL/CORTINA	BODEGA ABASTECIMIENTOS BAMAS	36,68	0,00	\$-	\$105,50	0,01%	72,29%	C
BIENES SUJETOS A CONTROL/ACCESORIO	BODEGA ABASTECIMIENTOS BAMAS	2,64	0,00	\$-	\$105,50	0,01%	72,30%	C
BIENES SUJETOS A CONTROL/ACCESORIO	BODEGA ABASTECIMIENTOS BAMAS	2,64	0,00	\$-	\$105,50	0,01%	72,31%	C
BIENES SUJETOS A CONTROL/ACCESORIO	BODEGA ABASTECIMIENTOS BAMAS	2,64	0,00	\$-	\$105,50	0,01%	72,33%	C
BIENES SUJETOS A CONTROL/ACCESORIO	BODEGA ABASTECIMIENTOS BAMAS	2,64	0,00	\$-	\$105,50	0,01%	72,34%	C
BIENES SUJETOS A CONTROL/LLANTA	BODEGA ABASTECIMIENTOS BAMAS	148,90	0,00	\$-	\$105,00	0,01%	72,36%	C
BIENES SUJETOS A CONTROL/ACCESORIO	BODEGA ABASTECIMIENTOS BAMAS	2,64	0,00	\$-	105,00	0,01%	72,37%	C
BIENES SUJETOS A CONTROL/CORTINA	BODEGA ABASTECIMIENTOS BAMAS	36,68	0,00	\$-	105,00	0,01%	72,38%	C
BIENES SUJETOS A CONTROL/CORTINA	BODEGA ABASTECIMIENTOS BAMAS	36,68	0,00	\$-	\$105,00	0,01%	72,40%	C
BIENES SUJETOS A CONTROL/CORTINA	BODEGA ABASTECIMIENTOS BAMAS	36,68	0,00	\$-	105,00	0,01%	72,41%	C
BIENES SUJETOS A CONTROL/CORTINA	BODEGA ABASTECIMIENTOS BAMAS	36,68	0,00	\$-	\$105,00	0,01%	72,42%	C
BIENES SUJETOS A CONTROL/CORTINA	BODEGA ABASTECIMIENTOS BAMAS	36,68	0,00	\$-	\$104,82	0,01%	72,44%	C
BIENES SUJETOS A CONTROL/LLANTA	BODEGA ABASTECIMIENTOS	170,64	0,00	\$-	\$104,60	0,01%	72,45%	C

	BAMAS							
BIENES SUJETOS A CONTROL/ACCESORIO	BODEGA ABASTECIMIENTOS BAMAS	2,64	0,00	\$-	104,16	0,01%	72,46%	C
BIENES SUJETOS A CONTROL/CORTINA	BODEGA ABASTECIMIENTOS BAMAS	36,68	0,00	\$-	104,16	0,01%	72,47%	C
BIENES SUJETOS A CONTROL/CORTINA	BODEGA ABASTECIMIENTOS BAMAS	36,68	0,00	\$-	104,16	0,01%	72,49%	C
BIENES SUJETOS A CONTROL/CORTINA	BODEGA ABASTECIMIENTOS BAMAS	36,68	0,00	\$-	104,16	0,01%	72,50%	C
BIENES SUJETOS A CONTROL/CORTINA	BODEGA ABASTECIMIENTOS BAMAS	36,68	0,00	\$-	104,16	0,01%	72,51%	C
BIENES SUJETOS A CONTROL/CORTINA	BODEGA ABASTECIMIENTOS BAMAS	36,68	0,00	\$-	103,94	0,01%	72,53%	C
BIENES SUJETOS A CONTROL/CORTINA	BODEGA ABASTECIMIENTOS BAMAS	36,68	0,00	\$-	103,94	0,01%	72,54%	C
BIENES SUJETOS A CONTROL/CORTINA	BODEGA ABASTECIMIENTOS BAMAS	36,68	0,00	\$-	103,94	0,01%	72,55%	C
BIENES SUJETOS A CONTROL/CORTINA	BODEGA ABASTECIMIENTOS BAMAS	36,68	0,00	\$-	103,94	0,01%	72,57%	C
BIENES SUJETOS A CONTROL/CORTINA	BODEGA ABASTECIMIENTOS BAMAS	36,68	0,00	\$-	103,94	0,01%	72,58%	C
BIENES SUJETOS A CONTROL/CORTINA	BODEGA ABASTECIMIENTOS BAMAS	36,68	0,00	\$-	103,94	0,01%	72,59%	C
BIENES SUJETOS A CONTROL/CORTINA	BODEGA ABASTECIMIENTOS BAMAS	36,68	0,00	\$-	103,94	0,01%	72,61%	C
BIENES SUJETOS A CONTROL/CORTINA	BODEGA ABASTECIMIENTOS BAMAS	36,68	0,00	\$-	103,94	0,01%	72,62%	C
BIENES SUJETOS A CONTROL/CORTINA	BODEGA ABASTECIMIENTOS BAMAS	36,68	0,00	\$-	103,94	0,01%	72,63%	C
BIENES SUJETOS A CONTROL/CORTINA	BODEGA ABASTECIMIENTOS BAMAS	36,68	0,00	\$-	103,94	0,01%	72,65%	C
BIENES SUJETOS A CONTROL/CORTINA	BODEGA ABASTECIMIENTOS BAMAS	36,68	0,00	\$-	103,94	0,01%	72,66%	C
BIENES SUJETOS A CONTROL/CORTINA	BODEGA ABASTECIMIENTOS BAMAS	36,68	0,00	\$-	103,94	0,01%	72,67%	C
BIENES SUJETOS A CONTROL/CORTINA	BODEGA ABASTECIMIENTOS BAMAS	36,68	0,00	\$-	103,94	0,01%	72,69%	C
BIENES SUJETOS A CONTROL/CORTINA	BODEGA ABASTECIMIENTOS BAMAS	36,68	0,00	\$-	103,94	0,01%	72,70%	C
BIENES SUJETOS A CONTROL/MAMPARA/MADERA	BODEGA ABASTECIMIENTOS BAMAS	105,50	10,55	\$-	103,94	0,01%	72,71%	C
BIENES SUJETOS A CONTROL/MAMPARA/MADERA	BODEGA ABASTECIMIENTOS BAMAS	105,50	10,55	\$-	103,94	0,01%	72,73%	C
BIENES SUJETOS A CONTROL/PONCHADORA	BODEGA ABASTECIMIENTOS BAMAS	59,36	0,00	\$-	103,94	0,01%	72,74%	C

BIENES SUJETOS A CONTROL/EXTINTOR/EXTINTOR PQS 5 LIBRAS	BODEGA ABASTECIMIENTOS BAMAS	15,68	0,00	\$-	103,94	0,01%	72,75%	C
BIENES SUJETOS A CONTROL/SILLA/GIRATORIA	BODEGA ABASTECIMIENTOS BAMAS	72,80	7,28	\$-	103,88	0,01%	72,77%	C
BIENES SUJETOS A CONTROL/CAJONERA/MADERA	BODEGA ABASTECIMIENTOS BAMAS	76,16	7,62	\$-	103,38	0,01%	72,78%	C
BIENES SUJETOS A CONTROL/CAJONERA/MADERA	BODEGA ABASTECIMIENTOS BAMAS	76,16	7,62	\$-	\$103,04	0,01%	72,79%	C
BIENES SUJETOS A CONTROL/CAJONERA/MADERA	BODEGA ABASTECIMIENTOS BAMAS	76,16	7,62	\$-	103,02	0,01%	72,81%	C
BIENES SUJETOS A CONTROL/SILLA/GIRATORIA	BODEGA ABASTECIMIENTOS BAMAS	72,80	7,28	\$-	103,02	0,01%	72,82%	C
BIENES SUJETOS A CONTROL/SILLA/GIRATORIA	BODEGA ABASTECIMIENTOS BAMAS	72,80	7,28	\$-	103,02	0,01%	72,83%	C
BIENES SUJETOS A CONTROL/SILLA/GIRATORIA	BODEGA ABASTECIMIENTOS BAMAS	72,80	7,28	\$-	103,02	0,01%	72,84%	C
BIENES SUJETOS A CONTROL/SILLA/GIRATORIA	BODEGA ABASTECIMIENTOS BAMAS	72,80	7,28	\$-	103,02	0,01%	72,86%	C
BIENES SUJETOS A CONTROL/CAJONERA/MADERA	BODEGA ABASTECIMIENTOS BAMAS	76,16	7,62	\$-	103,02	0,01%	72,87%	C
BIENES SUJETOS A CONTROL/CAJONERA/MADERA	BODEGA ABASTECIMIENTOS BAMAS	76,16	7,62	\$-	103,02	0,01%	72,88%	C
BIENES SUJETOS A CONTROL/CAJONERA/MADERA	BODEGA ABASTECIMIENTOS BAMAS	76,16	7,62	\$-	103,02	0,01%	72,90%	C
BIENES SUJETOS A CONTROL/CAJONERA/MADERA	BODEGA ABASTECIMIENTOS BAMAS	76,16	7,62	\$-	103,02	0,01%	72,91%	C
BIENES SUJETOS A CONTROL/CAJONERA/MADERA	BODEGA ABASTECIMIENTOS BAMAS	76,16	7,62	\$-	103,02	0,01%	72,92%	C
BIENES SUJETOS A CONTROL/CAJONERA/MADERA	BODEGA ABASTECIMIENTOS BAMAS	76,16	7,62	\$-	103,02	0,01%	72,94%	C
BIENES SUJETOS A CONTROL/SILLA/GIRATORIA	BODEGA ABASTECIMIENTOS BAMAS	72,80	7,28	\$-	103,02	0,01%	72,95%	C
BIENES SUJETOS A CONTROL/SILLA/GIRATORIA	BODEGA ABASTECIMIENTOS BAMAS	72,80	7,28	\$-	103,02	0,01%	72,96%	C
BIENES SUJETOS A CONTROL/SILLA/GIRATORIA	BODEGA ABASTECIMIENTOS BAMAS	72,80	7,28	\$-	103,02	0,01%	72,98%	C
BIENES SUJETOS A CONTROL/SILLA/GIRATORIA	BODEGA ABASTECIMIENTOS BAMAS	72,80	7,28	\$-	103,02	0,01%	72,99%	C
BIENES SUJETOS A CONTROL/CAJONERA/MADERA	BODEGA ABASTECIMIENTOS BAMAS	76,16	7,62	\$-	103,02	0,01%	73,00%	C
BIENES SUJETOS A CONTROL/CAJONERA/MADERA	BODEGA ABASTECIMIENTOS BAMAS	76,16	7,62	\$-	103,02	0,01%	73,02%	C
BIENES SUJETOS A CONTROL/SILLA/GIRATORIA	BODEGA ABASTECIMIENTOS BAMAS	72,80	7,28	\$-	103,02	0,01%	73,03%	C
BIENES SUJETOS A CONTROL/SILLA/GIRATORIA	BODEGA ABASTECIMIENTOS	72,80	7,28	\$-	103,02	0,01%	73,04%	C

	BAMAS							
BIENES SUJETOS A CONTROL/SILLA/GIRATORIA	BODEGA ABASTECIMIENTOS BAMAS	72,80	7,28	\$-	103,02	0,01%	73,05%	C
BIENES SUJETOS A CONTROL/SILLA/GIRATORIA	BODEGA ABASTECIMIENTOS BAMAS	72,80	7,28	\$-	103,02	0,01%	73,07%	C
BIENES SUJETOS A CONTROL/SILLA/GIRATORIA	BODEGA ABASTECIMIENTOS BAMAS	72,80	7,28	\$-	103,02	0,01%	73,08%	C
BIENES SUJETOS A CONTROL/SILLA/GIRATORIA	BODEGA ABASTECIMIENTOS BAMAS	72,80	7,28	\$-	103,02	0,01%	73,09%	C
BIENES SUJETOS A CONTROL/CAJONERA/MADERA	BODEGA ABASTECIMIENTOS BAMAS	76,16	7,62	\$-	103,02	0,01%	73,11%	C
BIENES SUJETOS A CONTROL/CAJONERA/MADERA	BODEGA ABASTECIMIENTOS BAMAS	76,16	7,62	\$-	103,02	0,01%	73,12%	C
BIENES SUJETOS A CONTROL/MESA/MIXTA	BODEGA ABASTECIMIENTOS BAMAS	53,76	5,38	\$-	103,02	0,01%	73,13%	C
BIENES SUJETOS A CONTROL/MESA/MIXTA	BODEGA ABASTECIMIENTOS BAMAS	53,76	5,38	\$-	103,02	0,01%	73,15%	C
BIENES SUJETOS A CONTROL/MESA/MIXTA	BODEGA ABASTECIMIENTOS BAMAS	53,76	5,38	\$-	103,02	0,01%	73,16%	C
BIENES SUJETOS A CONTROL/MESA/MIXTA	BODEGA ABASTECIMIENTOS BAMAS	53,76	5,38	\$-	103,02	0,01%	73,17%	C
BIENES SUJETOS A CONTROL/SILLA/GIRATORIA	BODEGA ABASTECIMIENTOS BAMAS	72,80	7,28	\$-	103,02	0,01%	73,19%	C
BIENES SUJETOS A CONTROL/MESA/MIXTA	BODEGA ABASTECIMIENTOS BAMAS	53,76	5,38	\$-	103,02	0,01%	73,20%	C
BIENES SUJETOS A CONTROL/MESA/MIXTA	BODEGA ABASTECIMIENTOS BAMAS	53,76	5,38	\$-	103,02	0,01%	73,21%	C
BIENES SUJETOS A CONTROL/MESA/MIXTA	BODEGA ABASTECIMIENTOS BAMAS	53,76	5,38	\$-	103,02	0,01%	73,22%	C
BIENES SUJETOS A CONTROL/MESA/MIXTA	BODEGA ABASTECIMIENTOS BAMAS	53,76	5,38	\$-	103,02	0,01%	73,24%	C
BIENES SUJETOS A CONTROL/MESA/MIXTA	BODEGA ABASTECIMIENTOS BAMAS	53,76	5,38	\$-	103,02	0,01%	73,25%	C
BIENES SUJETOS A CONTROL/MESA/MIXTA	BODEGA ABASTECIMIENTOS BAMAS	53,76	5,38	\$-	103,02	0,01%	73,26%	C
BIENES SUJETOS A CONTROL/MESA/MIXTA	BODEGA ABASTECIMIENTOS BAMAS	53,76	5,38	\$-	103,02	0,01%	73,28%	C
BIENES SUJETOS A CONTROL/MESA/MIXTA	BODEGA ABASTECIMIENTOS BAMAS	53,76	5,38	\$-	103,02	0,01%	73,29%	C
BIENES SUJETOS A CONTROL/MESA/MIXTA	BODEGA ABASTECIMIENTOS BAMAS	53,76	5,38	\$-	103,02	0,01%	73,30%	C
BIENES SUJETOS A CONTROL/MESA/MIXTA	BODEGA ABASTECIMIENTOS BAMAS	53,76	5,38	\$-	103,02	0,01%	73,32%	C
BIENES SUJETOS A CONTROL/MESA/MIXTA	BODEGA ABASTECIMIENTOS BAMAS	53,76	5,38	\$-	103,02	0,01%	73,33%	C

BIENES SUJETOS A CONTROL/MESA/MIXTA	BODEGA ABASTECIMIENTOS BAMAS	53,76	5,38	\$-	102,90	0,01%	73,34%	C
BIENES SUJETOS A CONTROL/MESA/MIXTA	BODEGA ABASTECIMIENTOS BAMAS	53,80	5,38	\$-	102,65	0,01%	73,36%	C
BIENES SUJETOS A CONTROL/CAJONERA/MADERA	BODEGA ABASTECIMIENTOS BAMAS	76,16	7,62	\$-	102,65	0,01%	73,37%	C
BIENES SUJETOS A CONTROL/CAJONERA/MADERA	BODEGA ABASTECIMIENTOS BAMAS	76,16	7,62	\$-	102,65	0,01%	73,38%	C
BIENES SUJETOS A CONTROL/CAJONERA/MADERA	BODEGA ABASTECIMIENTOS BAMAS	76,16	7,62	\$-	102,65	0,01%	73,40%	C
BIENES SUJETOS A CONTROL/CAJONERA/MADERA	BODEGA ABASTECIMIENTOS BAMAS	76,16	7,62	\$-	102,65	0,01%	73,41%	C
BIENES SUJETOS A CONTROL/CAJONERA/MADERA	BODEGA ABASTECIMIENTOS BAMAS	76,16	7,62	\$-	102,65	0,01%	73,42%	C
BIENES SUJETOS A CONTROL/CAJONERA/MADERA	BODEGA ABASTECIMIENTOS BAMAS	76,16	7,62	\$-	\$102,39	0,01%	73,43%	C
BIENES SUJETOS A CONTROL/CAJONERA/MADERA	BODEGA ABASTECIMIENTOS BAMAS	76,16	7,62	\$-	\$102,29	0,01%	73,45%	C
BIENES SUJETOS A CONTROL/CAJONERA/MADERA	BODEGA ABASTECIMIENTOS BAMAS	76,16	7,62	\$-	\$102,29	0,01%	73,46%	C
BIENES SUJETOS A CONTROL/SILLA/GIRATORIA	BODEGA ABASTECIMIENTOS BAMAS	72,80	7,28	\$-	102,00	0,01%	73,47%	C
BIENES SUJETOS A CONTROL/SILLA/GIRATORIA	BODEGA ABASTECIMIENTOS BAMAS	72,80	7,28	\$-	\$101,98	0,01%	73,49%	C
BIENES SUJETOS A CONTROL/SILLA/GIRATORIA	BODEGA ABASTECIMIENTOS BAMAS	72,80	7,28	\$-	\$101,00	0,01%	73,50%	C
BIENES SUJETOS A CONTROL/SILLA/GIRATORIA	BODEGA ABASTECIMIENTOS BAMAS	72,80	7,28	\$-	\$100,80	0,01%	73,51%	C
BIENES SUJETOS A CONTROL/SILLA/GIRATORIA	BODEGA ABASTECIMIENTOS BAMAS	72,80	7,28	\$-	\$100,23	0,01%	73,52%	C
BIENES SUJETOS A CONTROL/SILLA/GIRATORIA	BODEGA ABASTECIMIENTOS BAMAS	72,80	7,28	\$-	\$100,00	0,01%	73,54%	C
BIENES SUJETOS A CONTROL/MESA/MIXTA	BODEGA ABASTECIMIENTOS BAMAS	53,76	5,38	\$-	\$100,00	0,01%	73,55%	C
BIENES SUJETOS A CONTROL/MESA/MIXTA	BODEGA ABASTECIMIENTOS BAMAS	53,76	5,38	\$-	100,00	0,01%	73,56%	C
BIENES SUJETOS A CONTROL/MESA/MIXTA	BODEGA ABASTECIMIENTOS BAMAS	53,76	5,38	\$-	\$100,00	0,01%	73,58%	C
BIENES SUJETOS A CONTROL/SILLA/GIRATORIA	BODEGA ABASTECIMIENTOS BAMAS	72,80	7,28	\$-	100,00	0,01%	73,59%	C
BIENES SUJETOS A CONTROL/SILLA/GIRATORIA	BODEGA ABASTECIMIENTOS BAMAS	72,80	7,28	\$-	100,00	0,01%	73,60%	C
BIENES SUJETOS A CONTROL/CORTINA	BODEGA ABASTECIMIENTOS BAMAS	36,68	0,00	\$-	100,00	0,01%	73,61%	C
BIENES SUJETOS A CONTROL/CORTINA	BODEGA ABASTECIMIENTOS	36,68	0,00	\$-	100,00	0,01%	73,63%	C

	BAMAS							
BIENES SUJETOS A CONTROL/CORTINA	BODEGA ABASTECIMIENTOS BAMAS	25,52	0,00	\$-	100,00	0,01%	73,64%	C
BIENES SUJETOS A CONTROL/CORTINA	BODEGA ABASTECIMIENTOS BAMAS	25,52	0,00	\$-	100,00	0,01%	73,65%	C
BIENES SUJETOS A CONTROL/CORTINA	BODEGA ABASTECIMIENTOS BAMAS	25,52	0,00	\$-	100,00	0,01%	73,66%	C
BIENES SUJETOS A CONTROL/CORTINA	BODEGA ABASTECIMIENTOS BAMAS	25,52	0,00	\$-	100,00	0,01%	73,68%	C
BIENES SUJETOS A CONTROL/CORTINA	BODEGA ABASTECIMIENTOS BAMAS	25,52	0,00	\$-	100,00	0,01%	73,69%	C
BIENES SUJETOS A CONTROL/CORTINA	BODEGA ABASTECIMIENTOS BAMAS	25,52	0,00	\$-	100,00	0,01%	73,70%	C
BIENES SUJETOS A CONTROL/CORTINA	BODEGA ABASTECIMIENTOS BAMAS	36,68	0,00	\$-	100,00	0,01%	73,72%	C
BIENES SUJETOS A CONTROL/CORTINA	BODEGA ABASTECIMIENTOS BAMAS	36,68	0,00	\$-	100,00	0,01%	73,73%	C
BIENES SUJETOS A CONTROL/CORTINA	BODEGA ABASTECIMIENTOS BAMAS	36,68	0,00	\$-	100,00	0,01%	73,74%	C
BIENES SUJETOS A CONTROL/CORTINA	BODEGA ABASTECIMIENTOS BAMAS	36,68	0,00	\$-	100,00	0,01%	73,75%	C
BIENES SUJETOS A CONTROL/CORTINA	BODEGA ABASTECIMIENTOS BAMAS	36,68	0,00	\$-	100,00	0,01%	73,77%	C
EQUIPOS MEDICO QUIRURGICOS/AUTOCLAVE	BODEGA ABASTECIMIENTOS BAMAS	\$8.971,20	\$897,12	\$2.404,52	100,00	0,01%	73,78%	C
BIENES SUJETOS A CONTROL/CORTINA	BODEGA ABASTECIMIENTOS BAMAS	36,68	0,00	\$-	100,00	0,01%	73,79%	C
BIENES SUJETOS A CONTROL/CORTINA	BODEGA ABASTECIMIENTOS BAMAS	36,68	0,00	\$-	100,00	0,01%	73,80%	C
BIENES SUJETOS A CONTROL/CORTINA	BODEGA ABASTECIMIENTOS BAMAS	36,68	0,00	\$-	100,00	0,01%	73,82%	C
BIENES SUJETOS A CONTROL/CORTINA	BODEGA ABASTECIMIENTOS BAMAS	36,68	0,00	\$-	100,00	0,01%	73,83%	C
BIENES SUJETOS A CONTROL/CORTINA	BODEGA ABASTECIMIENTOS BAMAS	36,68	0,00	\$-	100,00	0,01%	73,84%	C
BIENES SUJETOS A CONTROL/CORTINA	BODEGA ABASTECIMIENTOS BAMAS	36,68	0,00	\$-	100,00	0,01%	73,86%	C
BIENES SUJETOS A CONTROL/CORTINA	BODEGA ABASTECIMIENTOS BAMAS	36,68	0,00	\$-	100,00	0,01%	73,87%	C
EQUIPOS Y SUMINISTROS ODONTOLOGICOS/UNIDAD DENTAL	BODEGA ABASTECIMIENTOS BAMAS	\$6.955,20	\$695,52	\$1.864,18	100,00	0,01%	73,88%	C
BIENES SUJETOS A CONTROL/CORTINA	BODEGA ABASTECIMIENTOS BAMAS	36,68	0,00	\$-	100,00	0,01%	73,89%	C
BIENES SUJETOS A CONTROL/CORTINA	BODEGA ABASTECIMIENTOS	36,68	0,00	\$-	100,00	0,01%	73,91%	C

	BAMAS							
BIENES SUJETOS A CONTROL/CORTINA	BODEGA ABASTECIMIENTOS BAMAS	36,68	0,00	\$-	100,00	0,01%	73,92%	C
BIENES SUJETOS A CONTROL/CORTINA	BODEGA ABASTECIMIENTOS BAMAS	36,68	0,00	\$-	100,00	0,01%	73,93%	C
BIENES SUJETOS A CONTROL/CORTINA	BODEGA ABASTECIMIENTOS BAMAS	36,68	0,00	\$-	100,00	0,01%	73,94%	C
BIENES SUJETOS A CONTROL/CORTINA	BODEGA ABASTECIMIENTOS BAMAS	36,68	0,00	\$-	100,00	0,01%	73,96%	C
BIENES SUJETOS A CONTROL/CORTINA	BODEGA ABASTECIMIENTOS BAMAS	36,68	0,00	\$-	100,00	0,01%	73,97%	C
EQUIPOS MEDICO QUIRURGICOS/PINZA DE BIOPSIA	BODEGA ABASTECIMIENTOS BAMAS	\$483,84	\$48,38	\$129,20	100,00	0,01%	73,98%	C
EQUIPOS MEDICO QUIRURGICOS/PINZA DE BIOPSIA	BODEGA ABASTECIMIENTOS BAMAS	\$483,84	\$48,38	\$129,20	100,00	0,01%	74,00%	C
EQUIPO ELECTRONICO/COMPUTADOR DE ESCRITORIO	BODEGA ABASTECIMIENTOS BAMAS	\$620,40	\$62,04	\$558,36	100,00	0,01%	74,01%	C
EQUIPO ELECTRONICO/COMPUTADOR DE ESCRITORIO	BODEGA ABASTECIMIENTOS BAMAS	\$620,40	\$62,04	\$558,36	100,00	0,01%	74,02%	C
EQUIPO ELECTRONICO/COMPUTADOR DE ESCRITORIO	BODEGA ABASTECIMIENTOS BAMAS	\$620,40	\$62,04	\$558,36	100,00	0,01%	74,03%	C
EQUIPO ELECTRONICO/COMPUTADORA PORTATIL	BODEGA ABASTECIMIENTOS BAMAS	\$955,35	\$95,54	\$859,81	100,00	0,01%	74,05%	C
EQUIPO ELECTRONICO/DISCOS INFORMATICOS/DISCO DURO INTERNO	BODEGA ABASTECIMIENTOS BAMAS	\$242,00	\$24,20	\$217,80	100,00	0,01%	74,06%	C
EQUIPO ELECTRONICO/COMPUTADOR DE ESCRITORIO	BODEGA ALA NO.11 Q	\$977,96	\$97,80	\$880,16	100,00	0,01%	74,07%	C
EQUIPO ELECTRONICO/COMPUTADOR DE ESCRITORIO	BODEGA ALA NO.11 Q	\$977,96	\$97,80	\$880,16	100,00	0,01%	74,08%	C
EQUIPO ELECTRONICO/COMPUTADORA PORTATIL	BODEGA ABASTECIMIENTOS BAMAS	\$955,35	\$95,54	\$859,81	100,00	0,01%	74,10%	C
EQUIPO ELECTRONICO/COMPUTADOR DE ESCRITORIO	BODEGA ABASTECIMIENTOS BAMAS	\$620,40	\$62,04	\$558,36	100,00	0,01%	74,11%	C
EQUIPO ELECTRONICO/IMPRESORAS/IMPRESORA MULTIFUNCIONES	BODEGA ABASTECIMIENTOS BAMAS	\$2.912,00	\$291,20	\$2.620,80	100,00	0,01%	74,12%	C
SISTEMAS PARA PROCESAMIENTO DE DATOS/SIMULADOR DIGITAL	BODEGA ABASTECIMIENTOS BAMAS	\$66.827,50	\$6.682,75	\$60.144,75	100,00	0,01%	74,14%	C
SISTEMAS PARA PROCESAMIENTO DE DATOS/SIMULADOR DIGITAL	BODEGA ABASTECIMIENTOS BAMAS	\$66.827,50	\$6.682,75	\$60.144,75	100,00	0,01%	74,15%	C
SISTEMAS PARA PROCESAMIENTO DE DATOS/SIMULADOR DIGITAL	BODEGA ABASTECIMIENTOS BAMAS	\$80.000,00	\$8.000,00	\$72.000,00	100,00	0,01%	74,16%	C

BIENES SUJETOS A CONTROL/GUTAPERCHERO	BODEGA ABASTECIMIENTOS BAMAS	5,60	0,00	\$-	100,00	0,01%	74,17%	C
BIENES SUJETOS A CONTROL/GUTAPERCHERO	BODEGA ABASTECIMIENTOS BAMAS	5,60	0,00	\$-	100,00	0,01%	74,19%	C
BIENES SUJETOS A CONTROL/GUTAPERCHERO	BODEGA ABASTECIMIENTOS BAMAS	5,60	0,00	\$-	100,00	0,01%	74,20%	C
BIENES SUJETOS A CONTROL/GUTAPERCHERO	BODEGA ABASTECIMIENTOS BAMAS	5,60	0,00	\$-	100,00	0,01%	74,21%	C
BIENES SUJETOS A CONTROL/GUTAPERCHERO	BODEGA ABASTECIMIENTOS BAMAS	5,60	0,00	\$-	100,00	0,01%	74,22%	C
BIENES SUJETOS A CONTROL/GUTAPERCHERO	BODEGA ABASTECIMIENTOS BAMAS	5,60	0,00	\$-	100,00	0,01%	74,24%	C
BIENES SUJETOS A CONTROL/GUTAPERCHERO	BODEGA ABASTECIMIENTOS BAMAS	5,60	0,00	\$-	100,00	0,01%	74,25%	C
BIENES SUJETOS A CONTROL/GATA HIDRAULICA	BODEGA ABASTECIMIENTOS BAMAS	45,24	0,00	\$-	100,00	0,01%	74,26%	C
BIENES SUJETOS A CONTROL/GUILLOTINA	BODEGA ABASTECIMIENTOS BAMAS	78,92	0,00	\$-	100,00	0,01%	74,28%	C
BIENES SUJETOS A CONTROL/MEDIDOR-INFLADOR	BODEGA ABASTECIMIENTOS BAMAS	12,94	0,00	\$-	100,00	0,01%	74,29%	C
BIENES SUJETOS A CONTROL/TERMOMETRO	BODEGA ABASTECIMIENTOS BAMAS	61,60	0,00	\$-	100,00	0,01%	74,30%	C
BIENES SUJETOS A CONTROL/JUEGO DE DESARMADOR	BODEGA ABASTECIMIENTOS BAMAS	28,26	0,00	\$-	100,00	0,01%	74,31%	C
BIENES SUJETOS A CONTROL/LLAVES/LLAVE PARA TUERCA	BODEGA ABASTECIMIENTOS BAMAS	3,14	0,00	\$-	100,00	0,01%	74,33%	C
BIENES SUJETOS A CONTROL/JUEGO DE BROCAS	BODEGA ABASTECIMIENTOS BAMAS	9,44	0,00	\$-	100,00	0,01%	74,34%	C
BIENES SUJETOS A CONTROL/ALICATE	BODEGA ABASTECIMIENTOS BAMAS	29,31	0,00	\$-	100,00	0,01%	74,35%	C
BIENES SUJETOS A CONTROL/LLAVES/LLAVE PARA TUERCA	BODEGA ABASTECIMIENTOS BAMAS	2,24	0,00	\$-	100,00	0,01%	74,36%	C
BIENES SUJETOS A CONTROL/TERMOMETRO	BODEGA ABASTECIMIENTOS BAMAS	98,56	0,00	\$-	100,00	0,01%	74,38%	C
BIENES SUJETOS A CONTROL/TERMOMETRO	BODEGA ABASTECIMIENTOS BAMAS	98,56	0,00	\$-	100,00	0,01%	74,39%	C
BIENES SUJETOS A CONTROL/EXTENSION	BODEGA ABASTECIMIENTOS BAMAS	50,91	0,00	\$-	100,00	0,01%	74,40%	C
BIENES SUJETOS A CONTROL/LLAVES/LLAVE PARA TUERCA	BODEGA ABASTECIMIENTOS BAMAS	2,83	0,00	\$-	100,00	0,01%	74,42%	C
BIENES SUJETOS A CONTROL/DESTORNILLADOR	BODEGA ABASTECIMIENTOS BAMAS	3,76	0,00	\$-	100,00	0,01%	74,43%	C
BIENES SUJETOS A CONTROL/ESTETOSCOPIO	BODEGA ABASTECIMIENTOS BAMAS	61,60	0,00	\$-	100,00	0,01%	74,44%	C
BIENES SUJETOS A CONTROL/ESTETOSCOPIO	BODEGA ABASTECIMIENTOS	61,60	0,00	\$-	100,00	0,01%	74,45%	C

	BAMAS							
BIENES SUJETOS A CONTROL/LLAVES/LLAVE PARA TUERCA	BODEGA ABASTECIMIENTOS BAMAS	3,14	0,00	\$-	100,00	0,01%	74,47%	C
BIENES SUJETOS A CONTROL/ALICATE	BODEGA ABASTECIMIENTOS BAMAS	29,31	0,00	\$-	100,00	0,01%	74,48%	C
BIENES SUJETOS A CONTROL/LLAVES/LLAVE PARA TUERCA	BODEGA ABASTECIMIENTOS BAMAS	2,24	0,00	\$-	100,00	0,01%	74,49%	C
BIENES SUJETOS A CONTROL/GATA HIDRAULICA	BODEGA ABASTECIMIENTOS BAMAS	45,24	0,00	\$-	100,00	0,01%	74,50%	C
BIENES SUJETOS A CONTROL/LLAVES/LLAVE PARA TUERCA	BODEGA ABASTECIMIENTOS BAMAS	2,83	0,00	\$-	100,00	0,01%	74,52%	C
BIENES SUJETOS A CONTROL/PINZA	BODEGA ABASTECIMIENTOS BAMAS	10,82	0,00	\$-	\$100,00	0,01%	74,53%	C
BIENES SUJETOS A CONTROL/TALADRO ELECTRICO	BODEGA ABASTECIMIENTOS BAMAS	67,13	0,00	\$-	99,99	0,01%	74,54%	C
BIENES SUJETOS A CONTROL/LLAVES/LLAVE PARA TUERCA	BODEGA ABASTECIMIENTOS BAMAS	2,83	0,00	\$-	99,99	0,01%	74,56%	C
BIENES SUJETOS A CONTROL/ESTETOSCOPIO	BODEGA ABASTECIMIENTOS BAMAS	61,60	0,00	\$-	99,99	0,01%	74,57%	C
BIENES SUJETOS A CONTROL/ESTETOSCOPIO	BODEGA ABASTECIMIENTOS BAMAS	61,60	0,00	\$-	99,99	0,01%	74,58%	C
BIENES SUJETOS A CONTROL/PORTA SUEROS	BODEGA ABASTECIMIENTOS BAMAS	99,68	0,00	\$-	99,99	0,01%	74,59%	C
BIENES SUJETOS A CONTROL/PORTA SUEROS	BODEGA ABASTECIMIENTOS BAMAS	99,68	0,00	\$-	99,99	0,01%	74,61%	C
BIENES SUJETOS A CONTROL/LLAVES/LLAVE PARA TUERCA	BODEGA ABASTECIMIENTOS BAMAS	2,24	0,00	\$-	99,98	0,01%	74,62%	C
BIENES SUJETOS A CONTROL/LIJADORA	BODEGA ABASTECIMIENTOS BAMAS	77,24	0,00	\$-	99,98	0,01%	74,63%	C
BIENES SUJETOS A CONTROL/LIJADORA	BODEGA ABASTECIMIENTOS BAMAS	77,22	0,00	\$-	99,98	0,01%	74,64%	C
BIENES SUJETOS A CONTROL/TERMOMETRO	BODEGA ABASTECIMIENTOS BAMAS	98,56	0,00	\$-	99,98	0,01%	74,66%	C
BIENES SUJETOS A CONTROL/GATA HIDRAULICA	BODEGA ABASTECIMIENTOS BAMAS	45,24	0,00	\$-	99,98	0,01%	74,67%	C
BIENES SUJETOS A CONTROL/MEDIDOR-INFLADOR	BODEGA ABASTECIMIENTOS BAMAS	12,94	0,00	\$-	99,97	0,01%	74,68%	C
BIENES SUJETOS A CONTROL/DESTORNILLADOR	BODEGA ABASTECIMIENTOS BAMAS	3,76	0,00	\$-	\$99,90	0,01%	74,70%	C
BIENES SUJETOS A CONTROL/JUEGO DE DESARMADOR	BODEGA ABASTECIMIENTOS BAMAS	23,06	0,00	\$-	\$99,90	0,01%	74,71%	C
BIENES SUJETOS A CONTROL/LAMPARA CUELLO DE GANSO	BODEGA ABASTECIMIENTOS BAMAS	90,72	0,00	\$-	\$99,90	0,01%	74,72%	C
BIENES SUJETOS A CONTROL/REGULADOR DE VOLTAJE	BODEGA ABASTECIMIENTOS BAMAS	25,76	0,00	\$-	\$99,90	0,01%	74,73%	C

BIENES SUJETOS A CONTROL/REGULADOR DE VOLTAJE	BODEGA ABASTECIMIENTOS BAMAS	25,76	0,00	\$-	\$99,90	0,01%	74,75%	C
BIENES SUJETOS A CONTROL/REGULADOR DE VOLTAJE	BODEGA ABASTECIMIENTOS BAMAS	25,76	0,00	\$-	\$99,80	0,01%	74,76%	C
BIENES SUJETOS A CONTROL/REFLECTOR	BODEGA ABASTECIMIENTOS BAMAS	99,68	0,00	\$-	99,79	0,01%	74,77%	C
BIENES SUJETOS A CONTROL/REGULADOR DE VOLTAJE	BODEGA ABASTECIMIENTOS BAMAS	25,76	0,00	\$-	\$99,75	0,01%	74,78%	C
BIENES SUJETOS A CONTROL/ANTENA	BODEGA ABASTECIMIENTOS BAMAS	78,40	0,00	\$-	99,68	0,01%	74,80%	C
BIENES SUJETOS A CONTROL/TELEFONO	BODEGA ABASTECIMIENTOS BAMAS	56,00	0,00	\$-	99,68	0,01%	74,81%	C
BIENES SUJETOS A CONTROL/REFLECTOR	BODEGA ABASTECIMIENTOS BAMAS	99,68	0,00	\$-	99,68	0,01%	74,82%	C
BIENES SUJETOS A CONTROL/CAMARA DE VIGILANCIA	BODEGA ABASTECIMIENTOS BAMAS	110,88	0,00	\$-	99,68	0,01%	74,83%	C
BIENES SUJETOS A CONTROL/CAMARA DE VIGILANCIA	BODEGA ABASTECIMIENTOS BAMAS	110,88	0,00	\$-	99,68	0,01%	74,85%	C
BIENES SUJETOS A CONTROL/CAMARA DE VIGILANCIA	BODEGA ABASTECIMIENTOS BAMAS	110,88	0,00	\$-	99,68	0,01%	74,86%	C
BIENES SUJETOS A CONTROL/REGULADOR DE VOLTAJE	BODEGA ABASTECIMIENTOS BAMAS	25,76	0,00	\$-	99,68	0,01%	74,87%	C
BIENES SUJETOS A CONTROL/REFLECTOR	BODEGA ABASTECIMIENTOS BAMAS	99,68	0,00	\$-	99,68	0,01%	74,89%	C
BIENES SUJETOS A CONTROL/REGULADOR DE VOLTAJE	BODEGA ABASTECIMIENTOS BAMAS	25,76	0,00	\$-	99,68	0,01%	74,90%	C
BIENES SUJETOS A CONTROL/REGULADOR DE VOLTAJE	BODEGA ABASTECIMIENTOS BAMAS	25,76	0,00	\$-	99,68	0,01%	74,91%	C
BIENES SUJETOS A CONTROL/CAMARA DE VIGILANCIA	BODEGA ABASTECIMIENTOS BAMAS	110,88	0,00	\$-	99,68	0,01%	74,92%	C
BIENES SUJETOS A CONTROL/REGULADOR DE VOLTAJE	BODEGA ABASTECIMIENTOS BAMAS	25,76	0,00	\$-	99,68	0,01%	74,94%	C
BIENES SUJETOS A CONTROL/REGULADOR DE VOLTAJE	BODEGA ABASTECIMIENTOS BAMAS	25,76	0,00	\$-	99,68	0,01%	74,95%	C
BIENES SUJETOS A CONTROL/REGULADOR DE VOLTAJE	BODEGA ABASTECIMIENTOS BAMAS	25,76	0,00	\$-	99,68	0,01%	74,96%	C
BIENES SUJETOS A CONTROL/LINTERNA	BODEGA ABASTECIMIENTOS BAMAS	28,00	0,00	\$-	99,68	0,01%	74,97%	C
BIENES SUJETOS A CONTROL/CALEFACTOR	BODEGA ABASTECIMIENTOS BAMAS	82,88	0,00	\$-	99,66	0,01%	74,99%	C
BIENES SUJETOS A CONTROL/CALEFACTOR	BODEGA ABASTECIMIENTOS BAMAS	82,88	0,00	\$-	99,66	0,01%	75,00%	C
BIENES SUJETOS A CONTROL/REFLECTOR	BODEGA ABASTECIMIENTOS BAMAS	99,68	0,00	\$-	99,66	0,01%	75,01%	C
BIENES SUJETOS A CONTROL/ANTENA	BODEGA ABASTECIMIENTOS	108,64	0,00	\$-	99,66	0,01%	75,03%	C

	BAMAS							
BIENES SUJETOS A CONTROL/ANTENA	BODEGA ABASTECIMIENTOS BAMAS	108,64	0,00	\$-	99,66	0,01%	75,04%	C
BIENES SUJETOS A CONTROL/LINTERNA	BODEGA ABASTECIMIENTOS BAMAS	26,88	0,00	\$-	99,66	0,01%	75,05%	C
BIENES SUJETOS A CONTROL/ANTENA	BODEGA ABASTECIMIENTOS BAMAS	78,40	0,00	\$-	\$99,00	0,01%	75,06%	C
BIENES SUJETOS A CONTROL/ANTENA	BODEGA ABASTECIMIENTOS BAMAS	78,40	0,00	\$-	99,00	0,01%	75,08%	C
BIENES SUJETOS A CONTROL/REGULADOR DE VOLTAJE	BODEGA ABASTECIMIENTOS BAMAS	25,76	0,00	\$-	99,00	0,01%	75,09%	C
BIENES SUJETOS A CONTROL/CAMARA DE VIGILANCIA	BODEGA ABASTECIMIENTOS BAMAS	110,88	0,00	\$-	99,00	0,01%	75,10%	C
BIENES SUJETOS A CONTROL/CAMARA DE VIGILANCIA	BODEGA ABASTECIMIENTOS BAMAS	110,88	0,00	\$-	99,00	0,01%	75,11%	C
BIENES SUJETOS A CONTROL/REGULADOR DE VOLTAJE	BODEGA ABASTECIMIENTOS BAMAS	25,76	0,00	\$-	99,00	0,01%	75,13%	C
BIENES SUJETOS A CONTROL/ANTENA	BODEGA ABASTECIMIENTOS BAMAS	78,40	0,00	\$-	99,00	0,01%	75,14%	C
BIENES SUJETOS A CONTROL/ANTENA	BODEGA ABASTECIMIENTOS BAMAS	78,40	0,00	\$-	99,00	0,01%	75,15%	C
BIENES SUJETOS A CONTROL/REGULADOR DE VOLTAJE	BODEGA ABASTECIMIENTOS BAMAS	25,76	0,00	\$-	99,00	0,01%	75,16%	C
BIENES SUJETOS A CONTROL/REGULADOR DE VOLTAJE	BODEGA ABASTECIMIENTOS BAMAS	25,76	0,00	\$-	99,00	0,01%	75,18%	C
BIENES SUJETOS A CONTROL/REGULADOR DE VOLTAJE	BODEGA ABASTECIMIENTOS BAMAS	25,76	0,00	\$-	99,00	0,01%	75,19%	C
BIENES SUJETOS A CONTROL/REGULADOR DE VOLTAJE	BODEGA ABASTECIMIENTOS BAMAS	25,76	0,00	\$-	99,00	0,01%	75,20%	C
BIENES SUJETOS A CONTROL/LINTERNA	BODEGA ABASTECIMIENTOS BAMAS	26,88	0,00	\$-	99,00	0,01%	75,21%	C
BIENES SUJETOS A CONTROL/TELEFONO INALAMBRICO	BODEGA ABASTECIMIENTOS BAMAS	71,68	0,00	\$-	99,00	0,01%	75,23%	C
BIENES SUJETOS A CONTROL/TELEFONO INALAMBRICO	BODEGA ABASTECIMIENTOS BAMAS	71,68	0,00	\$-	99,00	0,01%	75,24%	C
BIENES SUJETOS A CONTROL/TELEFONO	BODEGA ABASTECIMIENTOS BAMAS	56,00	0,00	\$-	99,00	0,01%	75,25%	C
BIENES SUJETOS A CONTROL/REGULADOR DE VOLTAJE	BODEGA ABASTECIMIENTOS BAMAS	25,76	0,00	\$-	99,00	0,01%	75,26%	C
BIENES SUJETOS A CONTROL/REGULADOR DE VOLTAJE	BODEGA ABASTECIMIENTOS BAMAS	25,76	0,00	\$-	99,00	0,01%	75,28%	C
BIENES SUJETOS A CONTROL/REGULADOR DE VOLTAJE	BODEGA ABASTECIMIENTOS BAMAS	25,76	0,00	\$-	99,00	0,01%	75,29%	C
BIENES SUJETOS A CONTROL/REGULADOR DE VOLTAJE	BODEGA ABASTECIMIENTOS BAMAS	25,76	0,00	\$-	99,00	0,01%	75,30%	C

BIENES SUJETOS A CONTROL/LINTERNA	BODEGA ABASTECIMIENTOS BAMAS	28,00	0,00	\$-	99,00	0,01%	75,32%	C
BIENES SUJETOS A CONTROL/LINTERNA	BODEGA ABASTECIMIENTOS BAMAS	28,00	0,00	\$-	99,00	0,01%	75,33%	C
BIENES SUJETOS A CONTROL/LLANTA	BODEGA ABASTECIMIENTOS BAMAS	202,07	20,21	\$-	99,00	0,01%	75,34%	C
BIENES SUJETOS A CONTROL/LLANTA	BODEGA ABASTECIMIENTOS BAMAS	202,07	20,21	\$-	99,00	0,01%	75,35%	C
BIENES SUJETOS A CONTROL/LLANTA	BODEGA ABASTECIMIENTOS BAMAS	202,07	20,21	\$-	99,00	0,01%	75,37%	C
BIENES SUJETOS A CONTROL/LLANTA	BODEGA ABASTECIMIENTOS BAMAS	202,07	20,21	\$-	99,00	0,01%	75,38%	C
BIENES SUJETOS A CONTROL/LLANTA	BODEGA ABASTECIMIENTOS BAMAS	159,60	15,96	\$-	\$98,99	0,01%	75,39%	C
BIENES SUJETOS A CONTROL/LLANTA	BODEGA ABASTECIMIENTOS BAMAS	142,03	14,20	\$-	\$98,88	0,01%	75,40%	C
BIENES SUJETOS A CONTROL/LLANTA	BODEGA ABASTECIMIENTOS BAMAS	142,03	14,20	\$-	98,56	0,01%	75,42%	C
BIENES SUJETOS A CONTROL/LLANTA	BODEGA ABASTECIMIENTOS BAMAS	146,42	14,64	\$-	98,56	0,01%	75,43%	C
BIENES SUJETOS A CONTROL/LLANTA	BODEGA ABASTECIMIENTOS BAMAS	439,26	43,93	\$-	98,56	0,01%	75,44%	C
BIENES SUJETOS A CONTROL/LLANTA	BODEGA ABASTECIMIENTOS BAMAS	202,07	20,21	\$-	98,56	0,01%	75,45%	C
BIENES SUJETOS A CONTROL/LLANTA	BODEGA ABASTECIMIENTOS BAMAS	128,84	12,88	\$-	98,56	0,01%	75,47%	C
BIENES SUJETOS A CONTROL/LLANTA	BODEGA ABASTECIMIENTOS BAMAS	128,84	12,88	\$-	98,56	0,01%	75,48%	C
BIENES SUJETOS A CONTROL/LLANTA	BODEGA ABASTECIMIENTOS BAMAS	128,84	12,88	\$-	98,25	0,01%	75,49%	C
EQUIPOS DE USO RECREATIVO Y DEPORTIVO/CAMINADORA	BODEGA ABASTECIMIENTOS BAMAS	\$4.507,75	\$450,78	\$842,51	98,25	0,01%	75,50%	C
BIENES SUJETOS A CONTROL/LLANTA	BODEGA ABASTECIMIENTOS BAMAS	234,27	23,43	\$-	98,25	0,01%	75,52%	C
BIENES SUJETOS A CONTROL/LLANTA	BODEGA ABASTECIMIENTOS BAMAS	234,27	23,43	\$-	98,25	0,01%	75,53%	C
BIENES SUJETOS A CONTROL/LLANTA	BODEGA ABASTECIMIENTOS BAMAS	146,42	14,64	\$-	\$98,20	0,01%	75,54%	C
BIENES SUJETOS A CONTROL/LLANTA	BODEGA ABASTECIMIENTOS BAMAS	146,42	14,64	\$-	98,04	0,01%	75,55%	C
BIENES SUJETOS A CONTROL/LLANTA	BODEGA ABASTECIMIENTOS BAMAS	146,42	14,64	\$-	98,04	0,01%	75,57%	C
BIENES SUJETOS A CONTROL/LLANTA	BODEGA ABASTECIMIENTOS BAMAS	146,42	14,64	\$-	\$98,00	0,01%	75,58%	C

BIENES SUJETOS A CONTROL/LLANTA	BODEGA ABASTECIMIENTOS BAMAS	146,42	14,64	\$-	98,00	0,01%	75,59%	C
BIENES SUJETOS A CONTROL/LLANTA	BODEGA ABASTECIMIENTOS BAMAS	295,77	29,58	\$-	\$97,80	0,01%	75,60%	C
BIENES SUJETOS A CONTROL/LLANTA	BODEGA ABASTECIMIENTOS BAMAS	142,03	14,20	\$-	\$97,80	0,01%	75,62%	C
BIENES SUJETOS A CONTROL/LLANTA	BODEGA ABASTECIMIENTOS BAMAS	128,84	12,88	\$-	97,44	0,01%	75,63%	C
BIENES SUJETOS A CONTROL/LLANTA	BODEGA ABASTECIMIENTOS BAMAS	159,60	15,96	\$-	97,44	0,01%	75,64%	C
BIENES SUJETOS A CONTROL/LLANTA	BODEGA ABASTECIMIENTOS BAMAS	295,77	29,58	\$-	97,44	0,01%	75,65%	C
BIENES SUJETOS A CONTROL/LLANTA	BODEGA ABASTECIMIENTOS BAMAS	295,77	29,58	\$-	97,44	0,01%	75,67%	C
BIENES SUJETOS A CONTROL/LLANTA	BODEGA ABASTECIMIENTOS BAMAS	142,03	14,20	\$-	97,44	0,01%	75,68%	C
BIENES SUJETOS A CONTROL/LLANTA	BODEGA ABASTECIMIENTOS BAMAS	146,42	14,64	\$-	97,44	0,01%	75,69%	C
BIENES SUJETOS A CONTROL/LLANTA	BODEGA ABASTECIMIENTOS BAMAS	202,07	20,21	\$-	97,44	0,01%	75,70%	C
BIENES SUJETOS A CONTROL/LLANTA	BODEGA ABASTECIMIENTOS BAMAS	234,27	23,43	\$-	97,44	0,01%	75,72%	C
BIENES SUJETOS A CONTROL/LLANTA	BODEGA ABASTECIMIENTOS BAMAS	202,07	20,21	\$-	97,44	0,01%	75,73%	C
BIENES SUJETOS A CONTROL/LLANTA	BODEGA ABASTECIMIENTOS BAMAS	202,07	20,21	\$-	97,44	0,01%	75,74%	C
BIENES SUJETOS A CONTROL/LLANTA	BODEGA ABASTECIMIENTOS BAMAS	142,03	14,20	\$-	97,40	0,01%	75,75%	C
BIENES SUJETOS A CONTROL/LLANTA	BODEGA ABASTECIMIENTOS BAMAS	142,03	14,20	\$-	97,20	0,01%	75,76%	C
BIENES SUJETOS A CONTROL/LLANTA	BODEGA ABASTECIMIENTOS BAMAS	142,03	14,20	\$-	97,20	0,01%	75,78%	C
BIENES SUJETOS A CONTROL/LLANTA	BODEGA ABASTECIMIENTOS BAMAS	142,03	14,20	\$-	\$97,00	0,01%	75,79%	C
BIENES SUJETOS A CONTROL/LLANTA	BODEGA ABASTECIMIENTOS BAMAS	146,42	14,64	\$-	96,94	0,01%	75,80%	C
BIENES SUJETOS A CONTROL/LLANTA	BODEGA ABASTECIMIENTOS BAMAS	142,03	14,20	\$-	\$96,94	0,01%	75,81%	C
EQUIPOS DE USO RECREATIVO Y DEPORTIVO/CAMINADORA	BODEGA ABASTECIMIENTOS BAMAS	\$4.507,75	\$450,78	\$842,51	\$96,94	0,01%	75,83%	C
BIENES SUJETOS A CONTROL/LLANTA	BODEGA ABASTECIMIENTOS BAMAS	128,84	12,88	\$-	\$96,94	0,01%	75,84%	C
BIENES SUJETOS A CONTROL/LLANTA	BODEGA ABASTECIMIENTOS BAMAS	128,84	12,88	\$-	\$96,94	0,01%	75,85%	C

BIENES SUJETOS A CONTROL/LLANTA	BODEGA ABASTECIMIENTOS BAMAS	128,84	12,88	\$-	96,90	0,01%	75,86%	C
BIENES SUJETOS A CONTROL/LLANTA	BODEGA ABASTECIMIENTOS BAMAS	128,84	12,88	\$-	96,90	0,01%	75,88%	C
BIENES SUJETOS A CONTROL/LLANTA	BODEGA ABASTECIMIENTOS BAMAS	159,60	15,96	\$-	\$96,83	0,01%	75,89%	C
BIENES SUJETOS A CONTROL/LLANTA	BODEGA ABASTECIMIENTOS BAMAS	202,07	20,21	\$-	\$96,81	0,01%	75,90%	C
BIENES SUJETOS A CONTROL/LLANTA	BODEGA ABASTECIMIENTOS BAMAS	439,26	43,93	\$-	\$96,33	0,01%	75,91%	C
BIENES SUJETOS A CONTROL/LLANTA	BODEGA ABASTECIMIENTOS BAMAS	146,42	14,64	\$-	96,32	0,01%	75,92%	C
BIENES SUJETOS A CONTROL/LLANTA	BODEGA ABASTECIMIENTOS BAMAS	146,42	14,64	\$-	96,32	0,01%	75,94%	C
BIENES SUJETOS A CONTROL/LLANTA	BODEGA ABASTECIMIENTOS BAMAS	146,42	14,64	\$-	96,32	0,01%	75,95%	C
BIENES SUJETOS A CONTROL/LLANTA	BODEGA ABASTECIMIENTOS BAMAS	159,60	15,96	\$-	96,32	0,01%	75,96%	C
BIENES SUJETOS A CONTROL/LLANTA	BODEGA ABASTECIMIENTOS BAMAS	159,60	15,96	\$-	96,32	0,01%	75,97%	C
BIENES SUJETOS A CONTROL/LLANTA	BODEGA ABASTECIMIENTOS BAMAS	159,60	15,96	\$-	96,32	0,01%	75,99%	C
BIENES SUJETOS A CONTROL/LLANTA	BODEGA ABASTECIMIENTOS BAMAS	202,07	20,21	\$-	96,32	0,01%	76,00%	C
BIENES SUJETOS A CONTROL/LLANTA	BODEGA ABASTECIMIENTOS BAMAS	202,07	20,21	\$-	\$96,32	0,01%	76,01%	C
BIENES SUJETOS A CONTROL/LLANTA	BODEGA ABASTECIMIENTOS BAMAS	591,42	0,00	\$-	\$96,32	0,01%	76,02%	C
BIENES SUJETOS A CONTROL/LLANTA	BODEGA ABASTECIMIENTOS BAMAS	444,12	0,00	\$-	\$96,02	0,01%	76,04%	C
BIENES SUJETOS A CONTROL/LLANTA	BODEGA ABASTECIMIENTOS BAMAS	444,12	0,00	\$-	\$96,02	0,01%	76,05%	C
BIENES SUJETOS A CONTROL/LLANTA	BODEGA ABASTECIMIENTOS BAMAS	444,12	0,00	\$-	\$96,00	0,01%	76,06%	C
BIENES SUJETOS A CONTROL/LLANTA	BODEGA ABASTECIMIENTOS BAMAS	444,15	0,00	\$-	\$95,80	0,01%	76,07%	C
BIENES SUJETOS A CONTROL/LLANTA	BODEGA ABASTECIMIENTOS BAMAS	140,00	0,00	\$-	\$95,80	0,01%	76,08%	C
BIENES SUJETOS A CONTROL/LLANTA	BODEGA ABASTECIMIENTOS BAMAS	140,00	0,00	\$-	95,75	0,01%	76,10%	C
BIENES SUJETOS A CONTROL/LLANTA	BODEGA ABASTECIMIENTOS BAMAS	140,00	0,00	\$-	\$95,54	0,01%	76,11%	C
BIENES SUJETOS A CONTROL/LLANTA	BODEGA ABASTECIMIENTOS BAMAS	140,00	0,00	\$-	\$95,54	0,01%	76,12%	C
BIENES SUJETOS A CONTROL/LLANTA	BODEGA ABASTECIMIENTOS	444,12	0,00	\$-	\$95,50	0,01%	76,13%	C

	BAMAS							
BIENES SUJETOS A CONTROL/TARJETA DE RED	BODEGA ABASTECIMIENTOS BAMAS	21,99	0,00	\$-	\$95,38	0,01%	76,14%	C
BIENES SUJETOS A CONTROL/TARJETA DE RED	BODEGA ABASTECIMIENTOS BAMAS	21,99	0,00	\$-	\$95,38	0,01%	76,16%	C
BIENES SUJETOS A CONTROL/MOUSE	BODEGA ABASTECIMIENTOS BAMAS	6,72	0,00	\$-	\$95,38	0,01%	76,17%	C
BIENES SUJETOS A CONTROL/MOUSE	BODEGA ABASTECIMIENTOS BAMAS	6,72	0,00	\$-	\$95,32	0,01%	76,18%	C
BIENES SUJETOS A CONTROL/TARJETA DE VIDEO	BODEGA ABASTECIMIENTOS BAMAS	74,48	0,00	\$-	\$95,32	0,01%	76,19%	C
BIENES SUJETOS A CONTROL/MONITOR	BODEGA ABASTECIMIENTOS BAMAS	99,00	0,00	\$-	95,20	0,01%	76,21%	C
BIENES SUJETOS A CONTROL/TARJETA MADRE	BODEGA ABASTECIMIENTOS BAMAS	88,48	0,00	\$-	95,20	0,01%	76,22%	C
BIENES SUJETOS A CONTROL/TARJETA MADRE	BODEGA ABASTECIMIENTOS BAMAS	88,48	0,00	\$-	\$95,20	0,01%	76,23%	C
BIENES SUJETOS A CONTROL/TARJETA MADRE	BODEGA ABASTECIMIENTOS BAMAS	88,48	0,00	\$-	95,00	0,01%	76,24%	C
BIENES SUJETOS A CONTROL/TARJETA MADRE	BODEGA ABASTECIMIENTOS BAMAS	88,48	0,00	\$-	\$94,70	0,01%	76,25%	C
BIENES SUJETOS A CONTROL/MOUSE	BODEGA ABASTECIMIENTOS BAMAS	5,82	0,00	\$-	\$94,14	0,01%	76,27%	C
BIENES SUJETOS A CONTROL/TARJETA DE ADQUISICION DE DATOS	BODEGA ABASTECIMIENTOS BAMAS	13,43	0,00	\$-	\$94,14	0,01%	76,28%	C
BIENES SUJETOS A CONTROL/BATERIA	BODEGA ABASTECIMIENTOS BAMAS	103,94	0,00	\$-	94,09	0,01%	76,29%	C
BIENES SUJETOS A CONTROL/BATERIA	BODEGA ABASTECIMIENTOS BAMAS	103,94	0,00	\$-	94,08	0,01%	76,30%	C
BIENES SUJETOS A CONTROL/BATERIA	BODEGA ABASTECIMIENTOS BAMAS	103,94	0,00	\$-	94,08	0,01%	76,31%	C
BIENES SUJETOS A CONTROL/BATERIA	BODEGA ABASTECIMIENTOS BAMAS	103,94	0,00	\$-	\$94,00	0,01%	76,33%	C
BIENES SUJETOS A CONTROL/BATERIA	BODEGA ABASTECIMIENTOS BAMAS	103,94	0,00	\$-	\$93,94	0,01%	76,34%	C
BIENES SUJETOS A CONTROL/BATERIA	BODEGA ABASTECIMIENTOS BAMAS	103,94	0,00	\$-	\$93,92	0,01%	76,35%	C
BIENES SUJETOS A CONTROL/BATERIA	BODEGA ABASTECIMIENTOS BAMAS	103,94	0,00	\$-	\$93,54	0,01%	76,36%	C
BIENES SUJETOS A CONTROL/BATERIA	BODEGA ABASTECIMIENTOS BAMAS	103,94	0,00	\$-	\$93,48	0,01%	76,37%	C
BIENES SUJETOS A CONTROL/BATERIA	BODEGA ABASTECIMIENTOS BAMAS	103,94	0,00	\$-	\$93,00	0,01%	76,39%	C
BIENES SUJETOS A CONTROL/BATERIA	BODEGA ABASTECIMIENTOS	103,94	0,00	\$-	92,96	0,01%	76,40%	C

	BAMAS							
BIENES SUJETOS A CONTROL/BATERIA	BODEGA ABASTECIMIENTOS BAMAS	103,94	0,00	\$-	92,96	0,01%	76,41%	C
BIENES SUJETOS A CONTROL/BATERIA	BODEGA ABASTECIMIENTOS BAMAS	116,58	0,00	\$-	92,96	0,01%	76,42%	C
BIENES SUJETOS A CONTROL/LLANTA	BODEGA ABASTECIMIENTOS BAMAS	494,44	0,00	\$-	92,96	0,01%	76,43%	C
BIENES SUJETOS A CONTROL/LLANTA	BODEGA ABASTECIMIENTOS BAMAS	124,10	0,00	\$-	92,96	0,01%	76,44%	C
BIENES SUJETOS A CONTROL/LLANTA	BODEGA ABASTECIMIENTOS BAMAS	124,10	0,00	\$-	92,96	0,01%	76,46%	C
BIENES SUJETOS A CONTROL/LLANTA	BODEGA ABASTECIMIENTOS BAMAS	116,25	0,00	\$-	\$92,69	0,01%	76,47%	C
BIENES SUJETOS A CONTROL/LLANTA	BODEGA ABASTECIMIENTOS BAMAS	116,25	0,00	\$-	\$92,69	0,01%	76,48%	C
BIENES SUJETOS A CONTROL/LLANTA	BODEGA ABASTECIMIENTOS BAMAS	116,25	0,00	\$-	\$92,69	0,01%	76,49%	C
BIENES SUJETOS A CONTROL/LLANTA	BODEGA ABASTECIMIENTOS BAMAS	116,25	0,00	\$-	\$92,69	0,01%	76,50%	C
BIENES SUJETOS A CONTROL/LLANTA	BODEGA ABASTECIMIENTOS BAMAS	116,25	0,00	\$-	\$92,69	0,01%	76,51%	C
BIENES SUJETOS A CONTROL/TARJETA DE VIDEO	BODEGA ABASTECIMIENTOS BAMAS	74,48	0,00	\$-	\$92,69	0,01%	76,53%	C
BIENES SUJETOS A CONTROL/TARJETA DE RED	BODEGA ABASTECIMIENTOS BAMAS	63,00	0,00	\$-	\$92,40	0,01%	76,54%	C
BIENES SUJETOS A CONTROL/TARJETA DE RED	BODEGA ABASTECIMIENTOS BAMAS	63,00	0,00	\$-	\$92,40	0,01%	76,55%	C
BIENES SUJETOS A CONTROL/PARLANTE	BODEGA ABASTECIMIENTOS BAMAS	17,12	0,00	\$-	\$92,40	0,01%	76,56%	C
BIENES SUJETOS A CONTROL/SWITCH	BODEGA ABASTECIMIENTOS BAMAS	25,04	0,00	\$-	\$92,40	0,01%	76,57%	C
BIENES SUJETOS A CONTROL/UPS	BODEGA ABASTECIMIENTOS BAMAS	61,60	0,00	\$-	\$92,40	0,01%	76,59%	C
BIENES SUJETOS A CONTROL/FUENTE DE PODER	BODEGA ABASTECIMIENTOS BAMAS	14,78	0,00	\$-	\$92,40	0,01%	76,60%	C
BIENES SUJETOS A CONTROL/MICROPROCESADOR	BODEGA ABASTECIMIENTOS BAMAS	99,00	0,00	\$-	\$92,40	0,01%	76,61%	C
BIENES SUJETOS A CONTROL/GUANTES DE BOX	BODEGA ABASTECIMIENTOS BAMAS	44,80	0,00	\$-	\$92,36	0,01%	76,62%	C
BIENES SUJETOS A CONTROL/SILLA/ESTATICA	BODEGA ABASTECIMIENTOS BAMAS	71,86	0,00	\$-	\$92,00	0,01%	76,63%	C
BIENES SUJETOS A CONTROL/SILLA/ESTATICA	BODEGA ABASTECIMIENTOS BAMAS	71,86	0,00	\$-	92,00	0,01%	76,64%	C
BIENES SUJETOS A CONTROL/SILLA/ESTATICA	BODEGA ABASTECIMIENTOS BAMAS	71,86	0,00	\$-	92,00	0,01%	76,66%	C

BIENES SUJETOS A CONTROL/TARJETA DE RED	BODEGA ABASTECIMIENTOS BAMAS	35,99	0,00	\$-	92,00	0,01%	76,67%	C
BIENES SUJETOS A CONTROL/DISCO DURO	BODEGA ABASTECIMIENTOS BAMAS	97,20	0,00	\$-	92,00	0,01%	76,68%	C
BIENES SUJETOS A CONTROL/TARJETA DE VIDEO	BODEGA ABASTECIMIENTOS BAMAS	74,48	0,00	\$-	\$92,00	0,01%	76,69%	C
BIENES SUJETOS A CONTROL/LLANTA	BODEGA ABASTECIMIENTOS BAMAS	494,44	0,00	\$-	92,00	0,01%	76,70%	C
BIENES SUJETOS A CONTROL/FUENTE DE PODER	BODEGA ABASTECIMIENTOS BAMAS	14,78	0,00	\$-	92,00	0,01%	76,71%	C
BIENES SUJETOS A CONTROL/FUENTE DE PODER	BODEGA ABASTECIMIENTOS BAMAS	14,78	0,00	\$-	92,00	0,01%	76,73%	C
BIENES SUJETOS A CONTROL/FUENTE DE PODER	BODEGA ABASTECIMIENTOS BAMAS	14,78	0,00	\$-	92,00	0,01%	76,74%	C
BIENES SUJETOS A CONTROL/FUENTE DE PODER	BODEGA ABASTECIMIENTOS BAMAS	14,78	0,00	\$-	92,00	0,01%	76,75%	C
BIENES SUJETOS A CONTROL/MOUSE	BODEGA ABASTECIMIENTOS BAMAS	5,82	0,00	\$-	92,00	0,01%	76,76%	C
BIENES SUJETOS A CONTROL/MOUSE	BODEGA ABASTECIMIENTOS BAMAS	5,82	0,00	\$-	\$91,84	0,01%	76,77%	C
BIENES SUJETOS A CONTROL/TECLADO	BODEGA ABASTECIMIENTOS BAMAS	13,75	0,00	\$-	\$91,84	0,01%	76,78%	C
BIENES SUJETOS A CONTROL/TECLADO	BODEGA ABASTECIMIENTOS BAMAS	13,75	0,00	\$-	\$91,41	0,01%	76,80%	C
BIENES SUJETOS A CONTROL/TECLADO	BODEGA ABASTECIMIENTOS BAMAS	13,75	0,00	\$-	\$91,41	0,01%	76,81%	C
BIENES SUJETOS A CONTROL/TARJETA DE ADQUISICION DE DATOS	BODEGA ABASTECIMIENTOS BAMAS	8,13	0,00	\$-	\$91,41	0,01%	76,82%	C
BIENES SUJETOS A CONTROL/TARJETA DE ADQUISICION DE DATOS	BODEGA ABASTECIMIENTOS BAMAS	8,13	0,00	\$-	\$91,18	0,01%	76,83%	C
BIENES SUJETOS A CONTROL/TARJETA DE ADQUISICION DE DATOS	BODEGA ABASTECIMIENTOS BAMAS	8,13	0,00	\$-	90,72	0,01%	76,84%	C
BIENES SUJETOS A CONTROL/TARJETA DE MEMORIA	BODEGA ABASTECIMIENTOS BAMAS	45,00	0,00	\$-	90,72	0,01%	76,85%	C
BIENES SUJETOS A CONTROL/DVD WRITER	BODEGA ABASTECIMIENTOS BAMAS	31,36	0,00	\$-	90,72	0,01%	76,87%	C
BIENES SUJETOS A CONTROL/DVD WRITER	BODEGA ABASTECIMIENTOS BAMAS	31,36	0,00	\$-	90,72	0,01%	76,88%	C
BIENES SUJETOS A CONTROL/SWITCH	BODEGA ABASTECIMIENTOS BAMAS	25,04	0,00	\$-	90,72	0,01%	76,89%	C
BIENES SUJETOS A CONTROL/LLANTA	BODEGA ABASTECIMIENTOS BAMAS	494,44	0,00	\$-	90,72	0,01%	76,90%	C
BIENES SUJETOS A CONTROL/LLANTA	BODEGA ABASTECIMIENTOS BAMAS	124,10	0,00	\$-	90,72	0,01%	76,91%	C

BIENES SUJETOS A CONTROL/CASCO	BODEGA ABASTECIMIENTOS BAMAS	112,00	0,00	\$-	\$90,27	0,01%	76,92%	C
BIENES SUJETOS A CONTROL/CASCO	BODEGA ABASTECIMIENTOS BAMAS	112,00	0,00	\$-	\$90,00	0,01%	76,93%	C
BIENES SUJETOS A CONTROL/CASCO	BODEGA ABASTECIMIENTOS BAMAS	112,00	0,00	\$-	\$90,00	0,01%	76,95%	C
BIENES SUJETOS A CONTROL/CASCO	BODEGA ABASTECIMIENTOS BAMAS	112,00	0,00	\$-	\$90,00	0,01%	76,96%	C
BIENES SUJETOS A CONTROL/FUENTE DE PODER	BODEGA ABASTECIMIENTOS BAMAS	14,78	0,00	\$-	90,00	0,01%	76,97%	C
BIENES SUJETOS A CONTROL/SILLA/ESTATICA	BODEGA ABASTECIMIENTOS BAMAS	71,86	0,00	\$-	90,00	0,01%	76,98%	C
BIENES SUJETOS A CONTROL/LLANTA	BODEGA ABASTECIMIENTOS BAMAS	141,96	0,00	\$-	90,00	0,01%	76,99%	C
BIENES SUJETOS A CONTROL/SILLA/ESTATICA	BODEGA ABASTECIMIENTOS BAMAS	71,86	0,00	\$-	90,00	0,01%	77,00%	C
BIENES SUJETOS A CONTROL/SILLA/ESTATICA	BODEGA ABASTECIMIENTOS BAMAS	71,86	0,00	\$-	90,00	0,01%	77,02%	C
BIENES SUJETOS A CONTROL/MOUSE	BODEGA ABASTECIMIENTOS BAMAS	5,82	0,00	\$-	\$90,00	0,01%	77,03%	C
BIENES SUJETOS A CONTROL/MOUSE	BODEGA ABASTECIMIENTOS BAMAS	5,82	0,00	\$-	\$90,00	0,01%	77,04%	C
BIENES SUJETOS A CONTROL/MOUSE	BODEGA ABASTECIMIENTOS BAMAS	5,82	0,00	\$-	\$90,00	0,01%	77,05%	C
BIENES SUJETOS A CONTROL/GUILLOTINA	BODEGA ABASTECIMIENTOS BAMAS	31,21	0,00	\$-	\$90,00	0,01%	77,06%	C
BIENES SUJETOS A CONTROL/BATERIA	BODEGA ABASTECIMIENTOS BAMAS	125,07	0,00	\$-	\$90,00	0,01%	77,07%	C
BIENES SUJETOS A CONTROL/BATERIA	BODEGA ABASTECIMIENTOS BAMAS	192,92	0,00	\$-	\$90,00	0,01%	77,08%	C
BIENES SUJETOS A CONTROL/BATERIA	BODEGA ABASTECIMIENTOS BAMAS	192,92	0,00	\$-	\$90,00	0,01%	77,10%	C
BIENES SUJETOS A CONTROL/BATERIA	BODEGA ABASTECIMIENTOS BAMAS	192,92	0,00	\$-	\$90,00	0,01%	77,11%	C
BIENES SUJETOS A CONTROL/BATERIA	BODEGA ABASTECIMIENTOS BAMAS	192,92	0,00	\$-	89,84	0,01%	77,12%	C
BIENES SUJETOS A CONTROL/LLANTA	BODEGA ABASTECIMIENTOS BAMAS	494,44	0,00	\$-	\$89,82	0,01%	77,13%	C
BIENES SUJETOS A CONTROL/TERMOMETRO INFRARROJO	BODEGA ABASTECIMIENTOS BAMAS	99,68	0,00	\$-	89,60	0,01%	77,14%	C
BIENES SUJETOS A CONTROL/TARJETA DE RED	BODEGA ABASTECIMIENTOS BAMAS	35,99	0,00	\$-	89,60	0,01%	77,15%	C
BIENES SUJETOS A CONTROL/CPU	BODEGA ABASTECIMIENTOS BAMAS	48,16	0,00	\$-	89,60	0,01%	77,16%	C
BIENES SUJETOS A CONTROL/MONITOR	BODEGA ABASTECIMIENTOS	99,00	0,00	\$-	89,60	0,01%	77,18%	C

	BAMAS							
BIENES SUJETOS A CONTROL/LLANTA	BODEGA ABASTECIMIENTOS BAMAS	120,97	0,00	\$-	89,60	0,01%	77,19%	C
BIENES SUJETOS A CONTROL/LLANTA	BODEGA ABASTECIMIENTOS BAMAS	120,97	0,00	\$-	89,60	0,01%	77,20%	C
BIENES SUJETOS A CONTROL/LLANTA	BODEGA ABASTECIMIENTOS BAMAS	120,97	0,00	\$-	89,60	0,01%	77,21%	C
BIENES SUJETOS A CONTROL/LLANTA	BODEGA ABASTECIMIENTOS BAMAS	141,96	0,00	\$-	89,60	0,01%	77,22%	C
BIENES SUJETOS A CONTROL/PROTECTOR DE CABEZA	BODEGA ABASTECIMIENTOS BAMAS	34,99	0,00	\$-	89,60	0,01%	77,23%	C
BIENES SUJETOS A CONTROL/PROTECTOR DE CABEZA	BODEGA ABASTECIMIENTOS BAMAS	34,99	0,00	\$-	89,60	0,01%	77,24%	C
BIENES SUJETOS A CONTROL/LLANTA	BODEGA ABASTECIMIENTOS BAMAS	202,17	0,00	\$-	89,60	0,01%	77,25%	C
BIENES SUJETOS A CONTROL/UPS	BODEGA ABASTECIMIENTOS BAMAS	61,60	0,00	\$-	89,60	0,01%	77,27%	C
BIENES SUJETOS A CONTROL/FUENTE DE PODER	BODEGA ABASTECIMIENTOS BAMAS	14,78	0,00	\$-	89,60	0,01%	77,28%	C
BIENES SUJETOS A CONTROL/FUENTE DE PODER	BODEGA ABASTECIMIENTOS BAMAS	14,78	0,00	\$-	89,60	0,01%	77,29%	C
BIENES SUJETOS A CONTROL/BATERIA	BODEGA ABASTECIMIENTOS BAMAS	103,94	0,00	\$-	89,60	0,01%	77,30%	C
BIENES SUJETOS A CONTROL/BATERIA	BODEGA ABASTECIMIENTOS BAMAS	103,94	0,00	\$-	89,60	0,01%	77,31%	C
BIENES SUJETOS A CONTROL/BATERIA	BODEGA ABASTECIMIENTOS BAMAS	103,94	0,00	\$-	\$89,60	0,01%	77,32%	C
BIENES SUJETOS A CONTROL/BATERIA	BODEGA ABASTECIMIENTOS BAMAS	192,92	0,00	\$-	\$89,20	0,01%	77,33%	C
BIENES SUJETOS A CONTROL/BATERIA	BODEGA ABASTECIMIENTOS BAMAS	192,92	0,00	\$-	\$89,12	0,01%	77,35%	C
BIENES SUJETOS A CONTROL/BATERIA	BODEGA ABASTECIMIENTOS BAMAS	103,94	0,00	\$-	\$89,00	0,01%	77,36%	C
BIENES SUJETOS A CONTROL/BATERIA	BODEGA ABASTECIMIENTOS BAMAS	103,94	0,00	\$-	\$89,00	0,01%	77,37%	C
BIENES SUJETOS A CONTROL/BATERIA	BODEGA ABASTECIMIENTOS BAMAS	103,88	0,00	\$-	\$89,00	0,01%	77,38%	C
BIENES SUJETOS A CONTROL/BATERIA	BODEGA ABASTECIMIENTOS BAMAS	69,00	0,00	\$-	\$89,00	0,01%	77,39%	C
BIENES SUJETOS A CONTROL/TECLADO	BODEGA ABASTECIMIENTOS BAMAS	8,40	0,00	\$-	88,61	0,01%	77,40%	C
BIENES SUJETOS A CONTROL/TECLADO	BODEGA ABASTECIMIENTOS BAMAS	8,40	0,00	\$-	88,61	0,01%	77,41%	C
BIENES SUJETOS A CONTROL/TECLADO	BODEGA ABASTECIMIENTOS BAMAS	8,40	0,00	\$-	\$88,61	0,01%	77,43%	C

BIENES SUJETOS A CONTROL/LLANTA	BODEGA ABASTECIMIENTOS BAMAS	202,17	0,00	\$-	88,53	0,01%	77,44%	C
BIENES SUJETOS A CONTROL/LLANTA	BODEGA ABASTECIMIENTOS BAMAS	562,46	0,00	\$-	88,53	0,01%	77,45%	C
BIENES SUJETOS A CONTROL/LLANTA	BODEGA ABASTECIMIENTOS BAMAS	116,25	0,00	\$-	88,53	0,01%	77,46%	C
BIENES SUJETOS A CONTROL/LLANTA	BODEGA ABASTECIMIENTOS BAMAS	276,79	0,00	\$-	88,53	0,01%	77,47%	C
BIENES SUJETOS A CONTROL/LLANTA	BODEGA ABASTECIMIENTOS BAMAS	276,79	0,00	\$-	88,53	0,01%	77,48%	C
BIENES SUJETOS A CONTROL/INSTRUMENTAL ODONTOLOGICO MENOR	BODEGA ABASTECIMIENTOS BAMAS	2,02	0,00	\$-	\$88,53	0,01%	77,49%	C
BIENES SUJETOS A CONTROL/TENSIOMETRO	BODEGA ABASTECIMIENTOS BAMAS	78,40	0,00	\$-	88,52	0,01%	77,50%	C
BIENES SUJETOS A CONTROL/LLANTA	BODEGA ABASTECIMIENTOS BAMAS	161,68	0,00	\$-	88,48	0,01%	77,52%	C
BIENES SUJETOS A CONTROL/LLANTA	BODEGA ABASTECIMIENTOS BAMAS	161,68	0,00	\$-	88,48	0,01%	77,53%	C
BIENES SUJETOS A CONTROL/LLANTA	BODEGA ABASTECIMIENTOS BAMAS	539,26	0,00	\$-	88,48	0,01%	77,54%	C
BIENES SUJETOS A CONTROL/LLANTA	BODEGA ABASTECIMIENTOS BAMAS	539,26	0,00	\$-	88,48	0,01%	77,55%	C
BIENES SUJETOS A CONTROL/LLANTA	BODEGA ABASTECIMIENTOS BAMAS	539,26	0,00	\$-	88,48	0,01%	77,56%	C
BIENES SUJETOS A CONTROL/LLANTA	BODEGA ABASTECIMIENTOS BAMAS	141,77	0,00	\$-	88,48	0,01%	77,57%	C
BIENES SUJETOS A CONTROL/LLANTA	BODEGA ABASTECIMIENTOS BAMAS	141,78	0,00	\$-	88,48	0,01%	77,58%	C
BIENES SUJETOS A CONTROL/FONENDOSCOPIO	BODEGA ABASTECIMIENTOS BAMAS	42,56	0,00	\$-	88,48	0,01%	77,59%	C
BIENES SUJETOS A CONTROL/TARJETA DE MEMORIA	BODEGA ABASTECIMIENTOS BAMAS	45,00	0,00	\$-	\$88,00	0,01%	77,61%	C
BIENES SUJETOS A CONTROL/LLANTA	BODEGA ABASTECIMIENTOS BAMAS	161,68	0,00	\$-	88,00	0,01%	77,62%	C
BIENES SUJETOS A CONTROL/LLANTA	BODEGA ABASTECIMIENTOS BAMAS	121,97	0,00	\$-	87,89	0,01%	77,63%	C
BIENES SUJETOS A CONTROL/LLANTA	BODEGA ABASTECIMIENTOS BAMAS	121,97	0,00	\$-	87,89	0,01%	77,64%	C
BIENES SUJETOS A CONTROL/LLANTA	BODEGA ABASTECIMIENTOS BAMAS	121,97	0,00	\$-	87,89	0,01%	77,65%	C
BIENES SUJETOS A CONTROL/LLANTA	BODEGA ABASTECIMIENTOS BAMAS	141,77	0,00	\$-	87,89	0,01%	77,66%	C
BIENES SUJETOS A CONTROL/EXTENSION	BODEGA ABASTECIMIENTOS BAMAS	111,44	0,00	\$-	\$87,71	0,01%	77,67%	C

BIENES SUJETOS A CONTROL/OXIMETRO	BODEGA ABASTECIMIENTOS BAMAS	72,80	0,00	\$-	87,39	0,01%	77,68%	C
BIENES SUJETOS A CONTROL/INSTRUMENTAL ODONTOLOGICO MENOR	BODEGA ABASTECIMIENTOS BAMAS	2,02	0,00	\$-	87,36	0,01%	77,69%	C
BIENES SUJETOS A CONTROL/TERMOMETRO	BODEGA ABASTECIMIENTOS BAMAS	16,80	0,00	\$-	\$87,30	0,01%	77,71%	C
BIENES SUJETOS A CONTROL/TERMOMETRO	BODEGA ABASTECIMIENTOS BAMAS	16,80	0,00	\$-	\$87,30	0,01%	77,72%	C
BIENES SUJETOS A CONTROL/INSTRUMENTAL ODONTOLOGICO MENOR	BODEGA ABASTECIMIENTOS BAMAS	43,01	0,00	\$-	\$87,30	0,01%	77,73%	C
BIENES SUJETOS A CONTROL/TENSIOMETRO	BODEGA ABASTECIMIENTOS BAMAS	78,40	0,00	\$-	\$87,30	0,01%	77,74%	C
BIENES SUJETOS A CONTROL/ANTENA	BODEGA ABASTECIMIENTOS BAMAS	31,92	0,00	\$-	\$87,30	0,01%	77,75%	C
BIENES SUJETOS A CONTROL/ANTENA	BODEGA ABASTECIMIENTOS BAMAS	31,92	0,00	\$-	\$87,30	0,01%	77,76%	C
BIENES SUJETOS A CONTROL/OXIMETRO	BODEGA ABASTECIMIENTOS BAMAS	72,80	0,00	\$-	\$87,30	0,01%	77,77%	C
BIENES SUJETOS A CONTROL/OXIMETRO	BODEGA ABASTECIMIENTOS BAMAS	72,80	0,00	\$-	\$87,30	0,01%	77,78%	C
BIENES SUJETOS A CONTROL/OXIMETRO	BODEGA ABASTECIMIENTOS BAMAS	72,80	0,00	\$-	\$87,30	0,01%	77,79%	C
BIENES SUJETOS A CONTROL/FONENDOSCOPIO	BODEGA ABASTECIMIENTOS BAMAS	42,56	0,00	\$-	\$87,30	0,01%	77,81%	C
BIENES SUJETOS A CONTROL/TENSIOMETRO	BODEGA ABASTECIMIENTOS BAMAS	78,40	0,00	\$-	\$87,30	0,01%	77,82%	C
BIENES SUJETOS A CONTROL/LLANTA	BODEGA ABASTECIMIENTOS BAMAS	124,10	0,00	\$-	\$87,30	0,01%	77,83%	C
BIENES SUJETOS A CONTROL/LLANTA	BODEGA ABASTECIMIENTOS BAMAS	182,19	0,00	\$-	\$87,30	0,01%	77,84%	C
BIENES SUJETOS A CONTROL/DISCO DURO	BODEGA ABASTECIMIENTOS BAMAS	68,32	0,00	\$-	\$87,30	0,01%	77,85%	C
BIENES SUJETOS A CONTROL/ELECTRODO	BODEGA ABASTECIMIENTOS BAMAS	14,34	0,00	\$-	\$87,30	0,01%	77,86%	C
BIENES SUJETOS A CONTROL/ELECTRODO	BODEGA ABASTECIMIENTOS BAMAS	14,34	0,00	\$-	\$87,30	0,01%	77,87%	C
BIENES SUJETOS A CONTROL/ELECTRODO	BODEGA ABASTECIMIENTOS BAMAS	14,34	0,00	\$-	\$87,30	0,01%	77,88%	C
BIENES SUJETOS A CONTROL/ELECTRODO	BODEGA ABASTECIMIENTOS BAMAS	11,20	0,00	\$-	\$87,30	0,01%	77,89%	C
BIENES SUJETOS A CONTROL/BANDA	BODEGA ABASTECIMIENTOS BAMAS	24,64	0,00	\$-	\$87,30	0,01%	77,91%	C
BIENES SUJETOS A CONTROL/BANDA	BODEGA ABASTECIMIENTOS BAMAS	23,00	0,00	\$-	\$87,30	0,01%	77,92%	C

BIENES SUJETOS A CONTROL/BANDA	BODEGA ABASTECIMIENTOS BAMAS	23,00	0,00	\$-	\$87,30	0,01%	77,93%	C
BIENES SUJETOS A CONTROL/ACCESORIO	BODEGA ABASTECIMIENTOS BAMAS	44,80	0,00	\$-	\$87,30	0,01%	77,94%	C
BIENES SUJETOS A CONTROL/BANDA	BODEGA ABASTECIMIENTOS BAMAS	18,20	0,00	\$-	\$87,30	0,01%	77,95%	C
BIENES SUJETOS A CONTROL/BANDA	BODEGA ABASTECIMIENTOS BAMAS	18,20	0,00	\$-	\$87,30	0,01%	77,96%	C
BIENES SUJETOS A CONTROL/BANDA	BODEGA ABASTECIMIENTOS BAMAS	18,20	0,00	\$-	\$87,30	0,01%	77,97%	C
BIENES SUJETOS A CONTROL/LLANTA	BODEGA ABASTECIMIENTOS BAMAS	116,25	0,00	\$-	\$87,27	0,01%	77,98%	C
BIENES SUJETOS A CONTROL/LLANTA	BODEGA ABASTECIMIENTOS BAMAS	141,96	0,00	\$-	\$87,27	0,01%	77,99%	C
BIENES SUJETOS A CONTROL/LLANTA	BODEGA ABASTECIMIENTOS BAMAS	141,96	0,00	\$-	\$87,27	0,01%	78,01%	C
BIENES SUJETOS A CONTROL/LLANTA	BODEGA ABASTECIMIENTOS BAMAS	141,96	0,00	\$-	\$87,27	0,01%	78,02%	C
BIENES SUJETOS A CONTROL/LLANTA	BODEGA ABASTECIMIENTOS BAMAS	141,96	0,00	\$-	87,23	0,01%	78,03%	C
BIENES SUJETOS A CONTROL/LLANTA	BODEGA ABASTECIMIENTOS BAMAS	141,96	0,00	\$-	87,22	0,01%	78,04%	C
BIENES SUJETOS A CONTROL/TARJETA DE MEMORIA	BODEGA ABASTECIMIENTOS BAMAS	33,60	0,00	\$-	\$87,20	0,01%	78,05%	C
BIENES SUJETOS A CONTROL/TARJETA DE MEMORIA	BODEGA ABASTECIMIENTOS BAMAS	33,60	0,00	\$-	\$87,12	0,01%	78,06%	C
BIENES SUJETOS A CONTROL/TARJETA DE MEMORIA	BODEGA ABASTECIMIENTOS BAMAS	33,60	0,00	\$-	87,00	0,01%	78,07%	C
BIENES SUJETOS A CONTROL/TARJETA DE MEMORIA	BODEGA ABASTECIMIENTOS BAMAS	33,60	0,00	\$-	87,00	0,01%	78,08%	C
BIENES SUJETOS A CONTROL/TARJETA DE MEMORIA	BODEGA ABASTECIMIENTOS BAMAS	33,60	0,00	\$-	\$87,00	0,01%	78,09%	C
BIENES SUJETOS A CONTROL/UPS	BODEGA ABASTECIMIENTOS BAMAS	61,60	0,00	\$-	87,00	0,01%	78,11%	C
BIENES SUJETOS A CONTROL/UPS	BODEGA ABASTECIMIENTOS BAMAS	61,60	0,00	\$-	\$86,84	0,01%	78,12%	C
BIENES SUJETOS A CONTROL/BATERIA	BODEGA ABASTECIMIENTOS BAMAS	103,94	0,00	\$-	\$86,50	0,01%	78,13%	C
BIENES SUJETOS A CONTROL/BATERIA	BODEGA ABASTECIMIENTOS BAMAS	116,58	0,00	\$-	\$86,48	0,01%	78,14%	C
BIENES SUJETOS A CONTROL/BATERIA	BODEGA ABASTECIMIENTOS BAMAS	116,58	0,00	\$-	\$86,48	0,01%	78,15%	C
BIENES SUJETOS A CONTROL/CHALECO	BODEGA ABASTECIMIENTOS BAMAS	57,23	0,00	\$-	\$86,48	0,01%	78,16%	C
BIENES SUJETOS A CONTROL/LLANTA	BODEGA ABASTECIMIENTOS	202,17	0,00	\$-	\$86,46	0,01%	78,17%	C

	BAMAS							
BIENES SUJETOS A CONTROL/LLANTA	BODEGA ABASTECIMIENTOS BAMAS	202,17	0,00	\$-	\$86,46	0,01%	78,18%	C
BIENES SUJETOS A CONTROL/LLANTA	BODEGA ABASTECIMIENTOS BAMAS	141,96	0,00	\$-	\$86,24	0,01%	78,19%	C
BIENES SUJETOS A CONTROL/DISCO DURO	BODEGA ABASTECIMIENTOS BAMAS	97,20	0,00	\$-	\$86,24	0,01%	78,20%	C
BIENES SUJETOS A CONTROL/TARJETA MADRE	BODEGA ABASTECIMIENTOS BAMAS	88,61	0,00	\$-	\$86,24	0,01%	78,22%	C
BIENES SUJETOS A CONTROL/UPS	BODEGA ABASTECIMIENTOS BAMAS	61,60	0,00	\$-	\$86,24	0,01%	78,23%	C
BIENES SUJETOS A CONTROL/FUENTE DE PODER	BODEGA ABASTECIMIENTOS BAMAS	14,78	0,00	\$-	\$86,24	0,01%	78,24%	C
BIENES SUJETOS A CONTROL/FUENTE DE PODER	BODEGA ABASTECIMIENTOS BAMAS	14,78	0,00	\$-	\$86,24	0,01%	78,25%	C
BIENES SUJETOS A CONTROL/FUENTE DE PODER	BODEGA ABASTECIMIENTOS BAMAS	14,78	0,00	\$-	\$86,24	0,01%	78,26%	C
BIENES SUJETOS A CONTROL/TECLADO	BODEGA ABASTECIMIENTOS BAMAS	8,40	0,00	\$-	\$86,24	0,01%	78,27%	C
BIENES SUJETOS A CONTROL/TECLADO	BODEGA ABASTECIMIENTOS BAMAS	8,40	0,00	\$-	86,00	0,01%	78,28%	C
BIENES SUJETOS A CONTROL/TECLADO	BODEGA ABASTECIMIENTOS BAMAS	8,40	0,00	\$-	\$85,60	0,01%	78,29%	C
BIENES SUJETOS A CONTROL/BANDA	BODEGA ABASTECIMIENTOS BAMAS	17,08	0,00	\$-	85,50	0,01%	78,30%	C
BIENES SUJETOS A CONTROL/BANDA	BODEGA ABASTECIMIENTOS BAMAS	17,08	0,00	\$-	\$85,50	0,01%	78,31%	C
BIENES SUJETOS A CONTROL/BANDA	BODEGA ABASTECIMIENTOS BAMAS	17,10	0,00	\$-	\$85,50	0,01%	78,32%	C
BIENES SUJETOS A CONTROL/LLANTA	BODEGA ABASTECIMIENTOS BAMAS	141,77	0,00	\$-	\$85,50	0,01%	78,34%	C
BIENES SUJETOS A CONTROL/TARJETA DE MEMORIA	BODEGA ABASTECIMIENTOS BAMAS	33,60	0,00	\$-	85,12	0,01%	78,35%	C
BIENES SUJETOS A CONTROL/TECLADO	BODEGA ABASTECIMIENTOS BAMAS	8,40	0,00	\$-	85,12	0,01%	78,36%	C
BIENES SUJETOS A CONTROL/CRONOMETRO	BODEGA ABASTECIMIENTOS BAMAS	22,41	0,00	\$-	85,12	0,01%	78,37%	C
BIENES SUJETOS A CONTROL/CASCO	BODEGA ABASTECIMIENTOS BAMAS	112,00	0,00	\$-	85,12	0,01%	78,38%	C
BIENES SUJETOS A CONTROL/LLANTA	BODEGA ABASTECIMIENTOS BAMAS	562,46	0,00	\$-	85,12	0,01%	78,39%	C
BIENES SUJETOS A CONTROL/LLANTA	BODEGA ABASTECIMIENTOS BAMAS	116,25	0,00	\$-	85,12	0,01%	78,40%	C
BIENES SUJETOS A CONTROL/LLANTA	BODEGA ABASTECIMIENTOS BAMAS	124,10	0,00	\$-	85,12	0,01%	78,41%	C

BIENES SUJETOS A CONTROL/LLANTA	BODEGA ABASTECIMIENTOS BAMAS	124,10	0,00	\$-	85,00	0,01%	78,42%	C
BIENES SUJETOS A CONTROL/LLANTA	BODEGA ABASTECIMIENTOS BAMAS	124,10	0,00	\$-	\$85,00	0,01%	78,43%	C
BIENES SUJETOS A CONTROL/LLANTA	BODEGA ABASTECIMIENTOS BAMAS	124,10	0,00	\$-	\$85,00	0,01%	78,44%	C
BIENES SUJETOS A CONTROL/BANDA	BODEGA ABASTECIMIENTOS BAMAS	21,21	0,00	\$-	\$85,00	0,01%	78,45%	C
BIENES SUJETOS A CONTROL/BANDA	BODEGA ABASTECIMIENTOS BAMAS	21,21	0,00	\$-	\$85,00	0,01%	78,47%	C
BIENES SUJETOS A CONTROL/UPS	BODEGA ABASTECIMIENTOS BAMAS	61,60	0,00	\$-	\$85,00	0,01%	78,48%	C
BIENES SUJETOS A CONTROL/UPS	BODEGA ABASTECIMIENTOS BAMAS	61,60	0,00	\$-	\$85,00	0,01%	78,49%	C
BIENES SUJETOS A CONTROL/ADAPTADOR	BODEGA ABASTECIMIENTOS BAMAS	10,64	0,00	\$-	\$85,00	0,01%	78,50%	C
BIENES SUJETOS A CONTROL/REMACHADORA	BODEGA ABASTECIMIENTOS BAMAS	40,32	0,00	\$-	\$85,00	0,01%	78,51%	C
BIENES SUJETOS A CONTROL/BATERIA	BODEGA ABASTECIMIENTOS BAMAS	116,58	0,00	\$-	\$85,00	0,01%	78,52%	C
BIENES SUJETOS A CONTROL/BATERIA	BODEGA ABASTECIMIENTOS BAMAS	116,58	0,00	\$-	\$85,00	0,01%	78,53%	C
BIENES SUJETOS A CONTROL/BATERIA	BODEGA ABASTECIMIENTOS BAMAS	116,58	0,00	\$-	85,00	0,01%	78,54%	C
BIENES SUJETOS A CONTROL/BATERIA	BODEGA ABASTECIMIENTOS BAMAS	116,58	0,00	\$-	\$84,98	0,01%	78,55%	C
BIENES SUJETOS A CONTROL/INSTRUMENTAL ODONTOLOGICO MENOR	BODEGA ABASTECIMIENTOS BAMAS	13,44	0,00	\$-	84,78	0,01%	78,56%	C
BIENES SUJETOS A CONTROL/TENSIOMETRO	BODEGA ABASTECIMIENTOS BAMAS	78,39	0,00	\$-	84,78	0,01%	78,57%	C
BIENES SUJETOS A CONTROL/TARJETA DE MEMORIA	BODEGA ABASTECIMIENTOS BAMAS	45,00	0,00	\$-	84,78	0,01%	78,58%	C
BIENES SUJETOS A CONTROL/TARJETA DE MEMORIA	BODEGA ABASTECIMIENTOS BAMAS	45,00	0,00	\$-	84,78	0,01%	78,60%	C
BIENES SUJETOS A CONTROL/TARJETA DE MEMORIA	BODEGA ABASTECIMIENTOS BAMAS	33,60	0,00	\$-	84,78	0,01%	78,61%	C
BIENES SUJETOS A CONTROL/TARJETA DE MEMORIA	BODEGA ABASTECIMIENTOS BAMAS	33,60	0,00	\$-	84,78	0,01%	78,62%	C
BIENES SUJETOS A CONTROL/TARJETA DE MEMORIA	BODEGA ABASTECIMIENTOS BAMAS	33,60	0,00	\$-	\$84,73	0,01%	78,63%	C
BIENES SUJETOS A CONTROL/INSTRUMENTAL ODONTOLOGICO MENOR	BODEGA ABASTECIMIENTOS BAMAS	12,10	0,00	\$-	84,36	0,01%	78,64%	C
BIENES SUJETOS A CONTROL/INSTRUMENTAL ODONTOLOGICO MENOR	BODEGA ABASTECIMIENTOS BAMAS	84,00	0,00	\$-	84,36	0,01%	78,65%	C

BIENES SUJETOS A CONTROL/FONENDOSCOPIO	BODEGA ABASTECIMIENTOS BAMAS	42,56	0,00	\$-	84,36	0,01%	78,66%	C
BIENES SUJETOS A CONTROL/REMACHADORA	BODEGA ABASTECIMIENTOS BAMAS	40,32	0,00	\$-	84,36	0,01%	78,67%	C
BIENES SUJETOS A CONTROL/TARJETA DE VIDEO	BODEGA ABASTECIMIENTOS BAMAS	74,48	0,00	\$-	84,36	0,01%	78,68%	C
BIENES SUJETOS A CONTROL/TARJETA DE VIDEO	BODEGA ABASTECIMIENTOS BAMAS	74,48	0,00	\$-	84,36	0,01%	78,69%	C
BIENES SUJETOS A CONTROL/ELECTRODO	BODEGA ABASTECIMIENTOS BAMAS	10,64	0,00	\$-	84,36	0,01%	78,70%	C
BIENES SUJETOS A CONTROL/ELECTRODO	BODEGA ABASTECIMIENTOS BAMAS	10,64	0,00	\$-	\$84,17	0,01%	78,71%	C
BIENES SUJETOS A CONTROL/DISCO DURO	BODEGA ABASTECIMIENTOS BAMAS	68,32	0,00	\$-	\$84,17	0,01%	78,72%	C
BIENES SUJETOS A CONTROL/DISCO DURO	BODEGA ABASTECIMIENTOS BAMAS	68,32	0,00	\$-	\$84,17	0,01%	78,73%	C
BIENES SUJETOS A CONTROL/MOUSE	BODEGA ABASTECIMIENTOS BAMAS	5,82	0,00	\$-	\$84,17	0,01%	78,75%	C
BIENES SUJETOS A CONTROL/MOUSE	BODEGA ABASTECIMIENTOS BAMAS	5,82	0,00	\$-	84,00	0,01%	78,76%	C
BIENES SUJETOS A CONTROL/LLANTA	BODEGA ABASTECIMIENTOS BAMAS	124,10	0,00	\$-	\$84,00	0,01%	78,77%	C
BIENES SUJETOS A CONTROL/LLANTA	BODEGA ABASTECIMIENTOS BAMAS	124,10	0,00	\$-	\$84,00	0,01%	78,78%	C
BIENES SUJETOS A CONTROL/BATERIA	BODEGA ABASTECIMIENTOS BAMAS	125,07	0,00	\$-	84,00	0,01%	78,79%	C
BIENES SUJETOS A CONTROL/JUEGO DE LLAVES	BODEGA ABASTECIMIENTOS BAMAS	72,80	0,00	\$-	84,00	0,01%	78,80%	C
BIENES SUJETOS A CONTROL/COMPROBADOR DE LINEA	BODEGA ABASTECIMIENTOS BAMAS	42,56	0,00	\$-	84,00	0,01%	78,81%	C
BIENES SUJETOS A CONTROL/LLANTA	BODEGA ABASTECIMIENTOS BAMAS	141,77	0,00	\$-	84,00	0,01%	78,82%	C
BIENES SUJETOS A CONTROL/TENSIOMETRO	BODEGA ABASTECIMIENTOS BAMAS	78,40	0,00	\$-	84,00	0,01%	78,83%	C
BIENES SUJETOS A CONTROL/CPU	BODEGA ABASTECIMIENTOS BAMAS	48,16	0,00	\$-	84,00	0,01%	78,84%	C
BIENES SUJETOS A CONTROL/CPU	BODEGA ABASTECIMIENTOS BAMAS	48,16	0,00	\$-	84,00	0,01%	78,85%	C
BIENES SUJETOS A CONTROL/CPU	BODEGA ABASTECIMIENTOS BAMAS	48,16	0,00	\$-	84,00	0,01%	78,86%	C
BIENES SUJETOS A CONTROL/ELECTRODO	BODEGA ABASTECIMIENTOS BAMAS	14,34	0,00	\$-	84,00	0,01%	78,87%	C
BIENES SUJETOS A CONTROL/OXIMETRO	BODEGA ABASTECIMIENTOS BAMAS	72,80	0,00	\$-	84,00	0,01%	78,88%	C
BIENES SUJETOS A CONTROL/OXIMETRO	BODEGA ABASTECIMIENTOS	72,80	0,00	\$-	84,00	0,01%	78,90%	C

	BAMAS							
BIENES SUJETOS A CONTROL/OXIMETRO	BODEGA ABASTECIMIENTOS BAMAS	72,80	0,00	\$-	84,00	0,01%	78,91%	C
BIENES SUJETOS A CONTROL/OXIMETRO	BODEGA ABASTECIMIENTOS BAMAS	72,80	0,00	\$-	84,00	0,01%	78,92%	C
BIENES SUJETOS A CONTROL/OXIMETRO	BODEGA ABASTECIMIENTOS BAMAS	72,80	0,00	\$-	84,00	0,01%	78,93%	C
BIENES SUJETOS A CONTROL/SILLA/ESTATICA	BODEGA ABASTECIMIENTOS BAMAS	71,86	0,00	\$-	84,00	0,01%	78,94%	C
BIENES SUJETOS A CONTROL/SILLA/ESTATICA	BODEGA ABASTECIMIENTOS BAMAS	71,86	0,00	\$-	84,00	0,01%	78,95%	C
BIENES SUJETOS A CONTROL/LLANTA	BODEGA ABASTECIMIENTOS BAMAS	141,77	0,00	\$-	84,00	0,01%	78,96%	C
BIENES SUJETOS A CONTROL/LLANTA	BODEGA ABASTECIMIENTOS BAMAS	141,77	0,00	\$-	84,00	0,01%	78,97%	C
BIENES SUJETOS A CONTROL/INSTRUMENTAL ODONTOLOGICO MENOR	BODEGA ABASTECIMIENTOS BAMAS	291,20	0,00	\$-	84,00	0,01%	78,98%	C
BIENES SUJETOS A CONTROL/LLANTA	BODEGA ABASTECIMIENTOS BAMAS	562,46	0,00	\$-	84,00	0,01%	78,99%	C
BIENES SUJETOS A CONTROL/LLANTA	BODEGA ABASTECIMIENTOS BAMAS	120,97	0,00	\$-	\$84,00	0,01%	79,00%	C
BIENES SUJETOS A CONTROL/LLANTA	BODEGA ABASTECIMIENTOS BAMAS	182,19	0,00	\$-	\$83,76	0,01%	79,01%	C
BIENES SUJETOS A CONTROL/TARJETA MADRE	BODEGA ABASTECIMIENTOS BAMAS	88,48	0,00	\$-	\$83,50	0,01%	79,02%	C
BIENES SUJETOS A CONTROL/TARJETA MADRE	BODEGA ABASTECIMIENTOS BAMAS	88,48	0,00	\$-	83,22	0,01%	79,03%	C
BIENES SUJETOS A CONTROL/TARJETA MADRE	BODEGA ABASTECIMIENTOS BAMAS	88,48	0,00	\$-	83,22	0,01%	79,04%	C
BIENES SUJETOS A CONTROL/PARLANTE	BODEGA ABASTECIMIENTOS BAMAS	17,12	0,00	\$-	83,22	0,01%	79,06%	C
BIENES SUJETOS A CONTROL/PARLANTE	BODEGA ABASTECIMIENTOS BAMAS	17,12	0,00	\$-	83,22	0,01%	79,07%	C
BIENES SUJETOS A CONTROL/PARLANTE	BODEGA ABASTECIMIENTOS BAMAS	17,12	0,00	\$-	83,22	0,01%	79,08%	C
BIENES SUJETOS A CONTROL/PARLANTE	BODEGA ABASTECIMIENTOS BAMAS	17,12	0,00	\$-	83,22	0,01%	79,09%	C
BIENES SUJETOS A CONTROL/PARLANTE	BODEGA ABASTECIMIENTOS BAMAS	17,12	0,00	\$-	83,22	0,01%	79,10%	C
BIENES SUJETOS A CONTROL/PARLANTE	BODEGA ABASTECIMIENTOS BAMAS	17,12	0,00	\$-	83,16	0,01%	79,11%	C
BIENES SUJETOS A CONTROL/PARLANTE	BODEGA ABASTECIMIENTOS BAMAS	17,12	0,00	\$-	83,00	0,01%	79,12%	C
BIENES SUJETOS A CONTROL/PARLANTE	BODEGA ABASTECIMIENTOS	17,12	0,00	\$-	83,00	0,01%	79,13%	C

	BAMAS							
BIENES SUJETOS A CONTROL/PROTECTOR DE CABEZA	BODEGA ABASTECIMIENTOS BAMAS	34,99	0,00	\$-	83,00	0,01%	79,14%	C
BIENES SUJETOS A CONTROL/PARLANTE	BODEGA ABASTECIMIENTOS BAMAS	17,12	0,00	\$-	82,88	0,01%	79,15%	C
BIENES SUJETOS A CONTROL/PARLANTE	BODEGA ABASTECIMIENTOS BAMAS	17,12	0,00	\$-	82,88	0,01%	79,16%	C
BIENES SUJETOS A CONTROL/TECLADO	BODEGA ABASTECIMIENTOS BAMAS	13,75	0,00	\$-	\$82,50	0,01%	79,17%	C
BIENES SUJETOS A CONTROL/TECLADO	BODEGA ABASTECIMIENTOS BAMAS	13,75	0,00	\$-	\$82,50	0,01%	79,18%	C
BIENES SUJETOS A CONTROL/CPU	BODEGA ABASTECIMIENTOS BAMAS	48,16	0,00	\$-	\$82,39	0,01%	79,19%	C
BIENES SUJETOS A CONTROL/CPU	BODEGA ABASTECIMIENTOS BAMAS	48,16	0,00	\$-	\$82,39	0,01%	79,20%	C
BIENES SUJETOS A CONTROL/BANDA	BODEGA ABASTECIMIENTOS BAMAS	24,64	0,00	\$-	\$82,39	0,01%	79,21%	C
BIENES SUJETOS A CONTROL/BANDA	BODEGA ABASTECIMIENTOS BAMAS	24,64	0,00	\$-	\$82,39	0,01%	79,22%	C
BIENES SUJETOS A CONTROL/BANDA	BODEGA ABASTECIMIENTOS BAMAS	23,00	0,00	\$-	\$82,39	0,01%	79,23%	C
BIENES SUJETOS A CONTROL/MESA/MIXTA	BODEGA ABASTECIMIENTOS BAMAS	97,40	0,00	\$-	\$82,39	0,01%	79,24%	C
BIENES SUJETOS A CONTROL/SILLA/ESTATICA	BODEGA ABASTECIMIENTOS BAMAS	71,86	0,00	\$-	\$82,39	0,01%	79,26%	C
BIENES SUJETOS A CONTROL/TERMOMETRO INFRARROJO	BODEGA ABASTECIMIENTOS BAMAS	99,68	0,00	\$-	\$82,39	0,01%	79,27%	C
BIENES SUJETOS A CONTROL/LLANTA	BODEGA ABASTECIMIENTOS BAMAS	141,77	0,00	\$-	\$82,39	0,01%	79,28%	C
BIENES SUJETOS A CONTROL/LLANTA	BODEGA ABASTECIMIENTOS BAMAS	182,19	0,00	\$-	\$82,39	0,01%	79,29%	C
BIENES SUJETOS A CONTROL/LLANTA	BODEGA ABASTECIMIENTOS BAMAS	182,19	0,00	\$-	\$82,39	0,01%	79,30%	C
BIENES SUJETOS A CONTROL/LLANTA	BODEGA ABASTECIMIENTOS BAMAS	182,19	0,00	\$-	\$82,39	0,01%	79,31%	C
BIENES SUJETOS A CONTROL/LLANTA	BODEGA ABASTECIMIENTOS BAMAS	182,19	0,00	\$-	\$82,39	0,01%	79,32%	C
BIENES SUJETOS A CONTROL/OXIMETRO	BODEGA ABASTECIMIENTOS BAMAS	72,80	0,00	\$-	\$82,39	0,01%	79,33%	C
BIENES SUJETOS A CONTROL/TERMOMETRO INFRARROJO	BODEGA ABASTECIMIENTOS BAMAS	99,68	0,00	\$-	\$82,39	0,01%	79,34%	C
BIENES SUJETOS A CONTROL/GUTAPERCHERO	BODEGA ABASTECIMIENTOS BAMAS	9,07	0,00	\$-	\$82,39	0,01%	79,35%	C
BIENES SUJETOS A CONTROL/FONENDOSCOPIO	BODEGA ABASTECIMIENTOS BAMAS	42,56	0,00	\$-	\$82,39	0,01%	79,36%	C

BIENES SUJETOS A CONTROL/FONENDOSCOPIO	BODEGA ABASTECIMIENTOS BAMAS	42,56	0,00	\$-	\$82,15	0,01%	79,37%	C
BIENES SUJETOS A CONTROL/GUANTES DE BOX	BODEGA ABASTECIMIENTOS BAMAS	44,80	0,00	\$-	\$82,05	0,01%	79,38%	C
BIENES SUJETOS A CONTROL/ELECTRODO	BODEGA ABASTECIMIENTOS BAMAS	11,20	0,00	\$-	82,00	0,01%	79,39%	C
BIENES SUJETOS A CONTROL/ELECTRODO	BODEGA ABASTECIMIENTOS BAMAS	11,20	0,00	\$-	82,00	0,01%	79,40%	C
BIENES SUJETOS A CONTROL/ELECTRODO	BODEGA ABASTECIMIENTOS BAMAS	10,64	0,00	\$-	\$81,94	0,01%	79,41%	C
BIENES SUJETOS A CONTROL/ACCESORIO	BODEGA ABASTECIMIENTOS BAMAS	57,12	0,00	\$-	81,76	0,01%	79,42%	C
BIENES SUJETOS A CONTROL/ACCESORIO	BODEGA ABASTECIMIENTOS BAMAS	57,12	0,00	\$-	81,76	0,01%	79,43%	C
BIENES SUJETOS A CONTROL/BANDA	BODEGA ABASTECIMIENTOS BAMAS	26,32	0,00	\$-	\$81,50	0,01%	79,44%	C
BIENES SUJETOS A CONTROL/BANDA	BODEGA ABASTECIMIENTOS BAMAS	26,32	0,00	\$-	\$81,49	0,01%	79,45%	C
BIENES SUJETOS A CONTROL/BANDA	BODEGA ABASTECIMIENTOS BAMAS	19,73	0,00	\$-	\$81,49	0,01%	79,46%	C
BIENES SUJETOS A CONTROL/ELECTRODO	BODEGA ABASTECIMIENTOS BAMAS	11,20	0,00	\$-	81,31	0,01%	79,47%	C
BIENES SUJETOS A CONTROL/CASCO	BODEGA ABASTECIMIENTOS BAMAS	112,00	0,00	\$-	81,31	0,01%	79,48%	C
BIENES SUJETOS A CONTROL/CASCO	BODEGA ABASTECIMIENTOS BAMAS	112,00	0,00	\$-	81,31	0,01%	79,50%	C
BIENES SUJETOS A CONTROL/LLANTA	BODEGA ABASTECIMIENTOS BAMAS	494,44	0,00	\$-	81,31	0,01%	79,51%	C
BIENES SUJETOS A CONTROL/LLANTA	BODEGA ABASTECIMIENTOS BAMAS	562,46	0,00	\$-	81,31	0,01%	79,52%	C
BIENES SUJETOS A CONTROL/LLANTA	BODEGA ABASTECIMIENTOS BAMAS	562,46	0,00	\$-	81,31	0,01%	79,53%	C
BIENES SUJETOS A CONTROL/LLANTA	BODEGA ABASTECIMIENTOS BAMAS	562,46	0,00	\$-	81,31	0,01%	79,54%	C
BIENES SUJETOS A CONTROL/LLANTA	BODEGA ABASTECIMIENTOS BAMAS	494,44	0,00	\$-	81,31	0,01%	79,55%	C
BIENES SUJETOS A CONTROL/LLANTA	BODEGA ABASTECIMIENTOS BAMAS	562,46	0,00	\$-	81,31	0,01%	79,56%	C
BIENES SUJETOS A CONTROL/BATERIA	BODEGA ABASTECIMIENTOS BAMAS	116,58	0,00	\$-	81,31	0,01%	79,57%	C
BIENES SUJETOS A CONTROL/BATERIA	BODEGA ABASTECIMIENTOS BAMAS	102,65	0,00	\$-	\$81,31	0,01%	79,58%	C
BIENES SUJETOS A CONTROL/BATERIA	BODEGA ABASTECIMIENTOS BAMAS	102,65	0,00	\$-	\$81,31	0,01%	79,59%	C
BIENES SUJETOS A CONTROL/BATERIA	BODEGA ABASTECIMIENTOS	102,65	0,00	\$-	\$81,31	0,01%	79,60%	C

	BAMAS							
BIENES SUJETOS A CONTROL/BATERIA	BODEGA ABASTECIMIENTOS BAMAS	102,65	0,00	\$-	\$81,31	0,01%	79,61%	C
BIENES SUJETOS A CONTROL/BATERIA	BODEGA ABASTECIMIENTOS BAMAS	102,65	0,00	\$-	\$81,31	0,01%	79,62%	C
BIENES SUJETOS A CONTROL/BATERIA	BODEGA ABASTECIMIENTOS BAMAS	102,65	0,00	\$-	\$81,31	0,01%	79,63%	C
BIENES SUJETOS A CONTROL/LLANTA	BODEGA ABASTECIMIENTOS BAMAS	141,77	0,00	\$-	\$81,31	0,01%	79,64%	C
BIENES SUJETOS A CONTROL/LLANTA	BODEGA ABASTECIMIENTOS BAMAS	124,10	0,00	\$-	\$81,31	0,01%	79,65%	C
BIENES SUJETOS A CONTROL/BANDA	BODEGA ABASTECIMIENTOS BAMAS	21,21	0,00	\$-	\$81,31	0,01%	79,66%	C
BIENES SUJETOS A CONTROL/SWITCH	BODEGA ABASTECIMIENTOS BAMAS	25,04	0,00	\$-	\$81,31	0,01%	79,67%	C
BIENES SUJETOS A CONTROL/TARJETA DE VIDEO	BODEGA ABASTECIMIENTOS BAMAS	74,48	0,00	\$-	\$81,31	0,01%	79,68%	C
BIENES SUJETOS A CONTROL/TARJETA DE VIDEO	BODEGA ABASTECIMIENTOS BAMAS	74,48	0,00	\$-	\$81,31	0,01%	79,69%	C
BIENES SUJETOS A CONTROL/TARJETA DE VIDEO	BODEGA ABASTECIMIENTOS BAMAS	74,48	0,00	\$-	\$81,31	0,01%	79,70%	C
BIENES SUJETOS A CONTROL/MICROPROCESADOR	BODEGA ABASTECIMIENTOS BAMAS	99,00	0,00	\$-	\$81,31	0,01%	79,71%	C
BIENES SUJETOS A CONTROL/MICROPROCESADOR	BODEGA ABASTECIMIENTOS BAMAS	99,00	0,00	\$-	\$81,31	0,01%	79,72%	C
BIENES SUJETOS A CONTROL/MOUSE	BODEGA ABASTECIMIENTOS BAMAS	5,82	0,00	\$-	\$81,16	0,01%	79,73%	C
BIENES SUJETOS A CONTROL/TARJETA DE RED	BODEGA ABASTECIMIENTOS BAMAS	21,99	0,00	\$-	81,04	0,01%	79,74%	C
BIENES SUJETOS A CONTROL/CPU	BODEGA ABASTECIMIENTOS BAMAS	48,16	0,00	\$-	\$80,72	0,01%	79,75%	C
BIENES SUJETOS A CONTROL/LLANTA	BODEGA ABASTECIMIENTOS BAMAS	124,10	0,00	\$-	\$80,72	0,01%	79,76%	C
BIENES SUJETOS A CONTROL/LLANTA	BODEGA ABASTECIMIENTOS BAMAS	124,10	0,00	\$-	\$80,72	0,01%	79,77%	C
BIENES SUJETOS A CONTROL/LLANTA	BODEGA ABASTECIMIENTOS BAMAS	124,10	0,00	\$-	\$80,72	0,01%	79,78%	C
BIENES SUJETOS A CONTROL/DVD WRITER	BODEGA ABASTECIMIENTOS BAMAS	31,36	0,00	\$-	\$80,72	0,01%	79,79%	C
BIENES SUJETOS A CONTROL/DVD WRITER	BODEGA ABASTECIMIENTOS BAMAS	31,36	0,00	\$-	\$80,72	0,01%	79,81%	C
BIENES SUJETOS A CONTROL/DVD WRITER	BODEGA ABASTECIMIENTOS BAMAS	31,36	0,00	\$-	\$80,72	0,01%	79,82%	C
BIENES SUJETOS A CONTROL/LLANTA	BODEGA ABASTECIMIENTOS BAMAS	141,77	0,00	\$-	\$80,72	0,01%	79,83%	C

BIENES SUJETOS A CONTROL/LLANTA	BODEGA ABASTECIMIENTOS BAMAS	141,77	0,00	\$-	\$80,72	0,01%	79,84%	C
BIENES SUJETOS A CONTROL/LLANTA	BODEGA ABASTECIMIENTOS BAMAS	141,77	0,00	\$-	80,64	0,01%	79,85%	C
BIENES SUJETOS A CONTROL/ELECTRODO	BODEGA ABASTECIMIENTOS BAMAS	10,64	0,00	\$-	80,42	0,01%	79,86%	C
BIENES SUJETOS A CONTROL/ELECTRODO	BODEGA ABASTECIMIENTOS BAMAS	10,64	0,00	\$-	80,42	0,01%	79,87%	C
BIENES SUJETOS A CONTROL/BANDA	BODEGA ABASTECIMIENTOS BAMAS	26,32	0,00	\$-	80,42	0,01%	79,88%	C
BIENES SUJETOS A CONTROL/ACCESORIO	BODEGA ABASTECIMIENTOS BAMAS	44,80	0,00	\$-	\$80,20	0,01%	79,89%	C
BIENES SUJETOS A CONTROL/ACCESORIO	BODEGA ABASTECIMIENTOS BAMAS	99,79	0,00	\$-	\$80,16	0,01%	79,90%	C
BIENES SUJETOS A CONTROL/BANDA	BODEGA ABASTECIMIENTOS BAMAS	19,73	0,00	\$-	\$80,16	0,01%	79,91%	C
BIENES SUJETOS A CONTROL/BANDA	BODEGA ABASTECIMIENTOS BAMAS	19,73	0,00	\$-	\$80,16	0,01%	79,92%	C
BIENES SUJETOS A CONTROL/TARJETA DE VIDEO	BODEGA ABASTECIMIENTOS BAMAS	74,48	0,00	\$-	\$80,16	0,01%	79,93%	C
BIENES SUJETOS A CONTROL/LLANTA	BODEGA ABASTECIMIENTOS BAMAS	562,46	0,00	\$-	\$80,16	0,01%	79,94%	C
BIENES SUJETOS A CONTROL/LLANTA	BODEGA ABASTECIMIENTOS BAMAS	562,46	0,00	\$-	\$80,00	0,01%	79,95%	C
BIENES SUJETOS A CONTROL/LLANTA	BODEGA ABASTECIMIENTOS BAMAS	562,46	0,00	\$-	\$80,00	0,01%	79,96%	C
BIENES SUJETOS A CONTROL/LLANTA	BODEGA ABASTECIMIENTOS BAMAS	141,96	0,00	\$-	\$80,00	0,01%	79,97%	C
BIENES SUJETOS A CONTROL/LLANTA	BODEGA ABASTECIMIENTOS BAMAS	141,96	0,00	\$-	\$80,00	0,01%	79,98%	C
BIENES SUJETOS A CONTROL/LLANTA	BODEGA ABASTECIMIENTOS BAMAS	124,10	0,00	\$-	\$80,00	0,01%	79,99%	C
BIENES SUJETOS A CONTROL/LLANTA	BODEGA ABASTECIMIENTOS BAMAS	124,10	0,00	\$-	\$80,00	0,01%	80,00%	C
BIENES SUJETOS A CONTROL/SILLA/ESTATICA	BODEGA ABASTECIMIENTOS BAMAS	71,86	0,00	\$-	\$80,00	0,01%	80,01%	C
BIENES SUJETOS A CONTROL/ADAPTADOR	BODEGA ABASTECIMIENTOS BAMAS	10,64	0,00	\$-	\$80,00	0,01%	80,02%	C
BIENES SUJETOS A CONTROL/ADAPTADOR	BODEGA ABASTECIMIENTOS BAMAS	10,64	0,00	\$-	\$80,00	0,01%	80,03%	C
BIENES SUJETOS A CONTROL/ACCESORIO	BODEGA ABASTECIMIENTOS BAMAS	44,80	0,00	\$-	\$80,00	0,01%	80,04%	C
BIENES SUJETOS A CONTROL/ACCESORIO	BODEGA ABASTECIMIENTOS BAMAS	44,80	0,00	\$-	80,00	0,01%	80,05%	C
BIENES SUJETOS A CONTROL/DISCO DURO	BODEGA ABASTECIMIENTOS	58,24	0,00	\$-	80,00	0,01%	80,06%	C

	BAMAS							
BIENES SUJETOS A CONTROL/DISCO DURO	BODEGA ABASTECIMIENTOS BAMAS	58,24	0,00	\$-	80,00	0,01%	80,07%	C
BIENES SUJETOS A CONTROL/DISCO DURO	BODEGA ABASTECIMIENTOS BAMAS	58,24	0,00	\$-	80,00	0,01%	80,08%	C
BIENES SUJETOS A CONTROL/MOUSE	BODEGA ABASTECIMIENTOS BAMAS	6,72	0,00	\$-	80,00	0,01%	80,09%	C
BIENES SUJETOS A CONTROL/MOUSE	BODEGA ABASTECIMIENTOS BAMAS	6,72	0,00	\$-	80,00	0,01%	80,10%	C
BIENES SUJETOS A CONTROL/MONITOR	BODEGA ABASTECIMIENTOS BAMAS	99,00	0,00	\$-	80,00	0,01%	80,11%	C
BIENES SUJETOS A CONTROL/TARJETA MADRE	BODEGA ABASTECIMIENTOS BAMAS	88,48	0,00	\$-	80,00	0,01%	80,12%	C
BIENES SUJETOS A CONTROL/MOUSE	BODEGA ABASTECIMIENTOS BAMAS	5,82	0,00	\$-	80,00	0,01%	80,13%	C
BIENES SUJETOS A CONTROL/TARJETA DE ADQUISICION DE DATOS	BODEGA ABASTECIMIENTOS BAMAS	13,43	0,00	\$-	80,00	0,01%	80,14%	C
BIENES SUJETOS A CONTROL/MONITOR	BODEGA ABASTECIMIENTOS BAMAS	99,00	0,00	\$-	\$80,00	0,01%	80,15%	C
BIENES SUJETOS A CONTROL/MONITOR	BODEGA ABASTECIMIENTOS BAMAS	99,00	0,00	\$-	\$79,92	0,01%	80,16%	C
BIENES SUJETOS A CONTROL/MONITOR	BODEGA ABASTECIMIENTOS BAMAS	99,00	0,00	\$-	\$79,70	0,01%	80,17%	C
BIENES SUJETOS A CONTROL/MONITOR	BODEGA ABASTECIMIENTOS BAMAS	99,00	0,00	\$-	\$79,58	0,01%	80,18%	C
BIENES SUJETOS A CONTROL/MONITOR	BODEGA ABASTECIMIENTOS BAMAS	99,00	0,00	\$-	\$79,58	0,01%	80,19%	C
BIENES SUJETOS A CONTROL/MONITOR	BODEGA ABASTECIMIENTOS BAMAS	99,00	0,00	\$-	\$79,58	0,01%	80,20%	C
BIENES SUJETOS A CONTROL/MICROPROCESADOR	BODEGA ABASTECIMIENTOS BAMAS	99,00	0,00	\$-	\$79,58	0,01%	80,21%	C
BIENES SUJETOS A CONTROL/MICROPROCESADOR	BODEGA ABASTECIMIENTOS BAMAS	99,00	0,00	\$-	\$79,58	0,01%	80,22%	C
BIENES SUJETOS A CONTROL/MICROPROCESADOR	BODEGA ABASTECIMIENTOS BAMAS	99,00	0,00	\$-	\$79,58	0,01%	80,23%	C
BIENES SUJETOS A CONTROL/MICROPROCESADOR	BODEGA ABASTECIMIENTOS BAMAS	99,00	0,00	\$-	\$79,58	0,01%	80,24%	C
BIENES SUJETOS A CONTROL/MICROPROCESADOR	BODEGA ABASTECIMIENTOS BAMAS	99,00	0,00	\$-	\$79,58	0,01%	80,25%	C
BIENES SUJETOS A CONTROL/FUENTE DE PODER	BODEGA ABASTECIMIENTOS BAMAS	14,78	0,00	\$-	\$79,58	0,01%	80,26%	C
BIENES SUJETOS A CONTROL/FUENTE DE PODER	BODEGA ABASTECIMIENTOS BAMAS	14,78	0,00	\$-	\$79,58	0,01%	80,27%	C
BIENES SUJETOS A CONTROL/FUENTE DE PODER	BODEGA ABASTECIMIENTOS	14,78	0,00	\$-	\$79,58	0,01%	80,28%	C

	BAMAS							
BIENES SUJETOS A CONTROL/TARJETA DE RED	BODEGA ABASTECIMIENTOS BAMAS	16,80	0,00	\$-	\$79,58	0,01%	80,29%	C
BIENES SUJETOS A CONTROL/PROTECTOR DE CABEZA	BODEGA ABASTECIMIENTOS BAMAS	34,99	0,00	\$-	\$79,58	0,01%	80,30%	C
BIENES SUJETOS A CONTROL/TARJETA DE MEMORIA	BODEGA ABASTECIMIENTOS BAMAS	45,00	0,00	\$-	\$79,58	0,01%	80,31%	C
BIENES SUJETOS A CONTROL/TECLADO	BODEGA ABASTECIMIENTOS BAMAS	8,40	0,00	\$-	\$79,58	0,01%	80,32%	C
BIENES SUJETOS A CONTROL/TECLADO	BODEGA ABASTECIMIENTOS BAMAS	8,40	0,00	\$-	\$79,58	0,01%	80,33%	C
BIENES SUJETOS A CONTROL/TECLADO	BODEGA ABASTECIMIENTOS BAMAS	8,40	0,00	\$-	\$79,58	0,01%	80,34%	C
BIENES SUJETOS A CONTROL/TECLADO	BODEGA ABASTECIMIENTOS BAMAS	8,40	0,00	\$-	\$79,58	0,01%	80,35%	C
BIENES SUJETOS A CONTROL/TECLADO	BODEGA ABASTECIMIENTOS BAMAS	8,40	0,00	\$-	\$79,58	0,01%	80,36%	C
BIENES SUJETOS A CONTROL/TECLADO	BODEGA ABASTECIMIENTOS BAMAS	8,40	0,00	\$-	\$79,58	0,01%	80,37%	C
BIENES SUJETOS A CONTROL/FUENTE DE PODER	BODEGA ABASTECIMIENTOS BAMAS	14,78	0,00	\$-	\$79,58	0,01%	80,38%	C
BIENES SUJETOS A CONTROL/CASCO	BODEGA ABASTECIMIENTOS BAMAS	112,00	0,00	\$-	\$79,58	0,01%	80,39%	C
BIENES SUJETOS A CONTROL/CASCO	BODEGA ABASTECIMIENTOS BAMAS	112,00	0,00	\$-	\$79,58	0,01%	80,41%	C
BIENES SUJETOS A CONTROL/CASCO	BODEGA ABASTECIMIENTOS BAMAS	112,00	0,00	\$-	\$79,57	0,01%	80,42%	C
BIENES SUJETOS A CONTROL/MONITOR	BODEGA ABASTECIMIENTOS BAMAS	99,00	0,00	\$-	\$79,54	0,01%	80,43%	C
BIENES SUJETOS A CONTROL/MONITOR	BODEGA ABASTECIMIENTOS BAMAS	99,00	0,00	\$-	\$79,54	0,01%	80,44%	C
BIENES SUJETOS A CONTROL/MOUSE	BODEGA ABASTECIMIENTOS BAMAS	5,82	0,00	\$-	\$79,54	0,01%	80,45%	C
BIENES SUJETOS A CONTROL/MOUSE	BODEGA ABASTECIMIENTOS BAMAS	5,82	0,00	\$-	\$79,54	0,01%	80,46%	C
BIENES SUJETOS A CONTROL/MOUSE	BODEGA ABASTECIMIENTOS BAMAS	5,82	0,00	\$-	\$79,52	0,01%	80,47%	C
BIENES SUJETOS A CONTROL/TARJETA DE RED	BODEGA ABASTECIMIENTOS BAMAS	21,99	0,00	\$-	79,52	0,01%	80,48%	C
BIENES SUJETOS A CONTROL/TARJETA DE RED	BODEGA ABASTECIMIENTOS BAMAS	21,99	0,00	\$-	79,52	0,01%	80,49%	C
BIENES SUJETOS A CONTROL/PARLANTE	BODEGA ABASTECIMIENTOS BAMAS	17,12	0,00	\$-	79,52	0,01%	80,50%	C
BIENES SUJETOS A CONTROL/TECLADO	BODEGA ABASTECIMIENTOS BAMAS	8,40	0,00	\$-	79,52	0,01%	80,51%	C

BIENES SUJETOS A CONTROL/TECLADO	BODEGA ABASTECIMIENTOS BAMAS	8,40	0,00	\$-	79,52	0,01%	80,52%	C
BIENES SUJETOS A CONTROL/MOUSE	BODEGA ABASTECIMIENTOS BAMAS	5,82	0,00	\$-	79,52	0,01%	80,53%	C
BIENES SUJETOS A CONTROL/LINTERNA	BODEGA ABASTECIMIENTOS BAMAS	39,59	0,00	\$-	\$79,50	0,01%	80,54%	C
BIENES SUJETOS A CONTROL/ANTENA	BODEGA ABASTECIMIENTOS BAMAS	31,92	0,00	\$-	79,00	0,01%	80,55%	C
BIENES SUJETOS A CONTROL/UPS	BODEGA ABASTECIMIENTOS BAMAS	61,60	0,00	\$-	79,00	0,01%	80,56%	C
BIENES SUJETOS A CONTROL/UPS	BODEGA ABASTECIMIENTOS BAMAS	61,60	0,00	\$-	\$79,00	0,01%	80,57%	C
BIENES SUJETOS A CONTROL/UPS	BODEGA ABASTECIMIENTOS BAMAS	61,60	0,00	\$-	\$78,96	0,01%	80,58%	C
BIENES SUJETOS A CONTROL/MOUSE	BODEGA ABASTECIMIENTOS BAMAS	6,72	0,00	\$-	78,93	0,01%	80,59%	C
BIENES SUJETOS A CONTROL/CPU	BODEGA ABASTECIMIENTOS BAMAS	48,16	0,00	\$-	78,93	0,01%	80,60%	C
BIENES SUJETOS A CONTROL/MOUSE	BODEGA ABASTECIMIENTOS BAMAS	5,82	0,00	\$-	78,93	0,01%	80,61%	C
BIENES SUJETOS A CONTROL/CPU	BODEGA ABASTECIMIENTOS BAMAS	48,16	0,00	\$-	78,93	0,01%	80,62%	C
BIENES SUJETOS A CONTROL/BATERIA	BODEGA ABASTECIMIENTOS BAMAS	103,94	0,00	\$-	78,93	0,01%	80,63%	C
BIENES SUJETOS A CONTROL/MONITOR	BODEGA ABASTECIMIENTOS BAMAS	99,00	0,00	\$-	78,92	0,01%	80,64%	C
BIENES SUJETOS A CONTROL/TARJETA DE RED	BODEGA ABASTECIMIENTOS BAMAS	16,80	0,00	\$-	\$78,71	0,01%	80,65%	C
BIENES SUJETOS A CONTROL/TARJETA DE RED	BODEGA ABASTECIMIENTOS BAMAS	16,80	0,00	\$-	\$78,71	0,01%	80,66%	C
BIENES SUJETOS A CONTROL/TARJETA DE RED	BODEGA ABASTECIMIENTOS BAMAS	16,80	0,00	\$-	78,40	0,01%	80,67%	C
BIENES SUJETOS A CONTROL/JUEGO DE DESARMADOR	BODEGA ABASTECIMIENTOS BAMAS	12,32	0,00	\$-	78,40	0,01%	80,68%	C
BIENES SUJETOS A CONTROL/ACCESORIO	BODEGA ABASTECIMIENTOS BAMAS	296,40	0,00	\$-	78,40	0,01%	80,69%	C
BIENES SUJETOS A CONTROL/ACCESORIO	BODEGA ALA NO.11 Q	46,85	0,00	\$-	78,40	0,01%	80,70%	C
MUEBLES DE USO GENERAL/JUEGOS DE MUEBLES/JUEGO DE COMEDOR	BODEGA ABASTECIMIENTOS BAMAS	\$869,37	\$86,94	\$390,36	78,40	0,01%	80,71%	C
BIENES SUJETOS A CONTROL/ACCESORIO	BODEGA ALA NO.11 Q	46,85	0,00	\$-	78,40	0,01%	80,72%	C
MUEBLES DE USO GENERAL/JUEGOS DE MUEBLES/JUEGO DE COMEDOR	BODEGA ABASTECIMIENTOS BAMAS	\$869,37	\$86,94	\$390,36	78,40	0,01%	80,73%	C
BIENES SUJETOS A CONTROL/ACCESORIO	BODEGA ALA NO.11 Q	46,85	0,00	\$-	78,40	0,01%	80,74%	C

BIENES SUJETOS A CONTROL/VITRINA/ALUMINIO	BODEGA ABASTECIMIENTOS BAMAS	1.000,00	0,00	\$-	78,40	0,01%	80,75%	C
MUEBLES DE USO GENERAL/JUEGOS DE MUEBLES/JUEGO DE COMEDOR	BODEGA ABASTECIMIENTOS BAMAS	\$869,37	\$86,94	\$390,36	78,39	0,01%	80,76%	C
BIENES SUJETOS A CONTROL/EXTENSION	BODEGA ABASTECIMIENTOS BAMAS	17,91	0,00	\$-	\$78,38	0,01%	80,77%	C
BIENES SUJETOS A CONTROL/REGULADOR DE VOLTAJE	BODEGA ABASTECIMIENTOS BAMAS	26,48	0,00	\$-	78,28	0,01%	80,78%	C
BIENES SUJETOS A CONTROL/REGULADOR DE VOLTAJE	BODEGA ABASTECIMIENTOS BAMAS	26,48	0,00	\$-	78,28	0,01%	80,79%	C
BIENES SUJETOS A CONTROL/REGULADOR DE VOLTAJE	BODEGA ABASTECIMIENTOS BAMAS	26,48	0,00	\$-	78,28	0,01%	80,80%	C
BIENES SUJETOS A CONTROL/REGULADOR DE VOLTAJE	BODEGA ABASTECIMIENTOS BAMAS	26,48	0,00	\$-	78,28	0,01%	80,81%	C
BIENES SUJETOS A CONTROL/ESTANTERIA/METAL 1.90 MTS	BODEGA ABASTECIMIENTOS BAMAS	90,00	0,00	\$-	78,28	0,01%	80,82%	C
BIENES SUJETOS A CONTROL/ESTANTERIA/METAL 1.90 MTS	BODEGA ABASTECIMIENTOS BAMAS	90,00	0,00	\$-	\$78,00	0,01%	80,83%	C
BIENES SUJETOS A CONTROL/EXTENSION	BODEGA ABASTECIMIENTOS BAMAS	17,91	0,00	\$-	\$77,84	0,01%	80,84%	C
BIENES SUJETOS A CONTROL/EXTENSION	BODEGA ABASTECIMIENTOS BAMAS	17,91	0,00	\$-	\$77,84	0,01%	80,85%	C
BIENES SUJETOS A CONTROL/EXTENSION	BODEGA ABASTECIMIENTOS BAMAS	17,91	0,00	\$-	\$77,84	0,01%	80,86%	C
BIENES SUJETOS A CONTROL/TALADRO PORTATIL	BODEGA ABASTECIMIENTOS BAMAS	87,23	0,00	\$-	\$77,84	0,01%	80,87%	C
BIENES SUJETOS A CONTROL/TALADRO PORTATIL	BODEGA ABASTECIMIENTOS BAMAS	87,22	0,00	\$-	\$77,84	0,01%	80,88%	C
BIENES SUJETOS A CONTROL/REGULADOR DE VOLTAJE	BODEGA ABASTECIMIENTOS BAMAS	26,48	0,00	\$-	\$77,84	0,01%	80,89%	C
BIENES SUJETOS A CONTROL/REGULADOR DE VOLTAJE	BODEGA ABASTECIMIENTOS BAMAS	26,48	0,00	\$-	\$77,84	0,01%	80,90%	C
BIENES SUJETOS A CONTROL/REGULADOR DE VOLTAJE	BODEGA ABASTECIMIENTOS BAMAS	26,48	0,00	\$-	\$77,84	0,01%	80,91%	C
BIENES SUJETOS A CONTROL/REGULADOR DE VOLTAJE	BODEGA ABASTECIMIENTOS BAMAS	26,48	0,00	\$-	\$77,84	0,01%	80,92%	C
BIENES SUJETOS A CONTROL/ANTENA	BODEGA ABASTECIMIENTOS BAMAS	66,95	0,00	\$-	\$77,84	0,01%	80,93%	C
BIENES SUJETOS A CONTROL/ANTENA	BODEGA ABASTECIMIENTOS BAMAS	66,95	0,00	\$-	77,52	0,01%	80,94%	C
BIENES SUJETOS A CONTROL/ANTENA	BODEGA ABASTECIMIENTOS BAMAS	27,22	0,00	\$-	77,52	0,01%	80,95%	C
BIENES SUJETOS A CONTROL/ANTENA	BODEGA ABASTECIMIENTOS BAMAS	27,22	0,00	\$-	77,24	0,01%	80,96%	C

BIENES SUJETOS A CONTROL/ANTENA	BODEGA ABASTECIMIENTOS BAMAS	27,22	0,00	\$-	77,22	0,01%	80,97%	C
BIENES SUJETOS A CONTROL/ANTENA	BODEGA ABASTECIMIENTOS BAMAS	27,22	0,00	\$-	\$77,15	0,01%	80,97%	C
BIENES SUJETOS A CONTROL/ANTENA	BODEGA ABASTECIMIENTOS BAMAS	27,22	0,00	\$-	\$76,50	0,01%	80,98%	C
BIENES SUJETOS A CONTROL/REGULADOR DE VOLTAJE	BODEGA ABASTECIMIENTOS BAMAS	26,48	0,00	\$-	\$76,50	0,01%	80,99%	C
BIENES SUJETOS A CONTROL/ESTANTERIA/METAL 1.90 MTS	BODEGA ABASTECIMIENTOS BAMAS	90,00	0,00	\$-	76,16	0,01%	81,00%	C
BIENES SUJETOS A CONTROL/ESTANTERIA/METAL 1.90 MTS	BODEGA ABASTECIMIENTOS BAMAS	90,00	0,00	\$-	76,16	0,01%	81,01%	C
BIENES SUJETOS A CONTROL/ANTENA	BODEGA ABASTECIMIENTOS BAMAS	27,22	0,00	\$-	76,16	0,01%	81,02%	C
BIENES SUJETOS A CONTROL/ANTENA	BODEGA ABASTECIMIENTOS BAMAS	27,22	0,00	\$-	76,16	0,01%	81,03%	C
BIENES SUJETOS A CONTROL/ANTENA	BODEGA ABASTECIMIENTOS BAMAS	66,87	0,00	\$-	76,16	0,01%	81,04%	C
BIENES SUJETOS A CONTROL/ANTENA	BODEGA ABASTECIMIENTOS BAMAS	66,95	0,00	\$-	76,16	0,01%	81,05%	C
BIENES SUJETOS A CONTROL/EXTENSION	BODEGA ABASTECIMIENTOS BAMAS	17,91	0,00	\$-	76,16	0,01%	81,06%	C
BIENES SUJETOS A CONTROL/REGULADOR DE VOLTAJE	BODEGA ABASTECIMIENTOS BAMAS	26,48	0,00	\$-	76,16	0,01%	81,07%	C
BIENES SUJETOS A CONTROL/REGULADOR DE VOLTAJE	BODEGA ABASTECIMIENTOS BAMAS	26,48	0,00	\$-	76,16	0,01%	81,08%	C
BIENES SUJETOS A CONTROL/REGULADOR DE VOLTAJE	BODEGA ABASTECIMIENTOS BAMAS	26,48	0,00	\$-	76,16	0,01%	81,09%	C
BIENES SUJETOS A CONTROL/REGULADOR DE VOLTAJE	BODEGA ABASTECIMIENTOS BAMAS	26,48	0,00	\$-	76,16	0,01%	81,10%	C
BIENES SUJETOS A CONTROL/ANTENA	BODEGA ABASTECIMIENTOS BAMAS	27,22	0,00	\$-	76,16	0,01%	81,11%	C
BIENES SUJETOS A CONTROL/ANTENA	BODEGA ABASTECIMIENTOS BAMAS	27,22	0,00	\$-	76,16	0,01%	81,12%	C
BIENES SUJETOS A CONTROL/ANTENA	BODEGA ABASTECIMIENTOS BAMAS	27,22	0,00	\$-	76,16	0,01%	81,13%	C
BIENES SUJETOS A CONTROL/REGULADOR DE VOLTAJE	BODEGA ABASTECIMIENTOS BAMAS	26,48	0,00	\$-	76,16	0,01%	81,14%	C
BIENES SUJETOS A CONTROL/REGULADOR DE VOLTAJE	BODEGA ABASTECIMIENTOS BAMAS	26,48	0,00	\$-	76,16	0,01%	81,15%	C
EQUIPO ELECTRONICO/INTERFACE O ACOPLADOR	BODEGA ABASTECIMIENTOS BAMAS	\$350,00	\$35,00	\$315,00	76,16	0,01%	81,16%	C
EQUIPO ELECTRONICO/CPU	BODEGA ABASTECIMIENTOS BAMAS	\$150,00	\$15,00	\$135,00	76,16	0,01%	81,17%	C
EQUIPO ELECTRONICO/CPU	BODEGA ABASTECIMIENTOS	\$475,00	\$47,50	\$427,50	76,16	0,01%	81,18%	C

	BAMAS							
EQUIPO ELECTRONICO/COPROCESADOR	BODEGA ABASTECIMIENTOS BAMAS	\$600,00	\$60,00	\$540,00	76,16	0,01%	81,19%	C
EQUIPO ELECTRONICO/SCANNER	BODEGA ABASTECIMIENTOS BAMAS	\$172,00	\$17,20	\$154,80	76,16	0,01%	81,20%	C
EQUIPO ELECTRONICO/TARJETAS/TARJETA DE ADQUISICION DE DATOS	BODEGA ABASTECIMIENTOS BAMAS	\$1.800,00	\$180,00	\$1.620,00	76,16	0,01%	81,21%	C
EQUIPO ELECTRONICO/FUENTE DE PODER	BODEGA ABASTECIMIENTOS BAMAS	\$311,08	\$31,11	\$279,97	76,16	0,01%	81,22%	C
EQUIPO ELECTRONICO/FUENTE DE PODER	BODEGA ABASTECIMIENTOS BAMAS	\$150,00	\$15,00	\$135,00	76,16	0,01%	81,23%	C
EQUIPO ELECTRONICO/FUENTE DE PODER	BODEGA ABASTECIMIENTOS BAMAS	\$23.000,00	\$2.300,00	\$20.700,00	76,16	0,01%	81,24%	C
BIENES SUJETOS A CONTROL/REGULADOR DE VOLTAJE	BODEGA ABASTECIMIENTOS BAMAS	26,48	0,00	\$-	76,16	0,01%	81,25%	C
BIENES SUJETOS A CONTROL/REGULADOR DE VOLTAJE	BODEGA ABASTECIMIENTOS BAMAS	26,48	0,00	\$-	76,16	0,01%	81,26%	C
MUEBLES DE CAFETERIA, COMEDOR Y SALA/CORTINA/CORTINA	BASE AEREA MARISCAL SUCRE	\$94,08	\$9,41	\$14,50	76,16	0,01%	81,27%	C
MUEBLES DE CAFETERIA, COMEDOR Y SALA/CORTINA/CORTINA	BASE AEREA MARISCAL SUCRE	\$94,08	\$9,41	\$14,50	76,16	0,01%	81,28%	C
MUEBLES DE CAFETERIA, COMEDOR Y SALA/CORTINA/CORTINA	BASE AEREA MARISCAL SUCRE	\$94,08	\$9,41	\$14,50	76,16	0,01%	81,29%	C
MUEBLES DE CAFETERIA, COMEDOR Y SALA/CORTINA/CORTINA	BASE AEREA MARISCAL SUCRE	\$94,08	\$9,41	\$14,50	\$76,16	0,01%	81,29%	C
EQUIPO DE USO GENERAL/CALENTADOR ELECTRICO DE AGUA	BASE AEREA MARISCAL SUCRE	\$444,37	\$44,44	\$68,81	\$76,16	0,01%	81,30%	C
EQUIPO DE USO GENERAL/CALENTADOR ELECTRICO DE AGUA	BASE AEREA MARISCAL SUCRE	\$444,37	\$44,44	\$68,81	\$76,16	0,01%	81,31%	C
EQUIPO DE USO GENERAL/CALENTADOR ELECTRICO DE AGUA	BASE AEREA MARISCAL SUCRE	\$444,37	\$44,44	\$68,81	\$76,16	0,01%	81,32%	C
EQUIPOS DE OFICINA Y ADMINISTRACION/SECADOR DE MANOS	BASE AEREA MARISCAL SUCRE	\$243,39	\$24,34	\$37,69	\$76,16	0,01%	81,33%	C
EQUIPOS DE OFICINA Y ADMINISTRACION/SECADOR DE MANOS	BASE AEREA MARISCAL SUCRE	\$243,35	\$24,34	\$37,68	\$76,16	0,01%	81,34%	C
EQUIPOS DE OFICINA Y ADMINISTRACION/SECADOR DE MANOS	BASE AEREA MARISCAL SUCRE	\$243,35	\$24,34	\$37,68	\$76,16	0,01%	81,35%	C
MUEBLES DE CAFETERIA, COMEDOR Y SALA/CORTINA/CORTINA	BASE AEREA MARISCAL SUCRE	\$94,06	\$9,41	\$14,49	\$76,16	0,01%	81,36%	C

MUEBLES DE CAFETERIA, COMEDOR Y SALA/CORTINA/CORTINA	BASE AEREA MARISCAL SUCRE	\$94,08	\$9,41	\$14,50	\$76,16	0,01%	81,37%	C
MUEBLES DE CAFETERIA, COMEDOR Y SALA/CORTINA/CORTINA	BASE AEREA MARISCAL SUCRE	\$94,08	\$9,41	\$14,50	\$76,16	0,01%	81,38%	C
MUEBLES DE CAFETERIA, COMEDOR Y SALA/CORTINA/CORTINA	BASE AEREA MARISCAL SUCRE	\$94,08	\$9,41	\$14,50	\$76,16	0,01%	81,39%	C
MUEBLES DE CAFETERIA, COMEDOR Y SALA/CORTINA/CORTINA	BASE AEREA MARISCAL SUCRE	\$94,08	\$9,41	\$14,50	\$76,16	0,01%	81,40%	C
MUEBLES DE CAFETERIA, COMEDOR Y SALA/CORTINA/CORTINA	BASE AEREA MARISCAL SUCRE	\$94,08	\$9,41	\$14,50	\$76,16	0,01%	81,41%	C
MUEBLES DE USO GENERAL/ESPEJO ENMARCADO	BODEGA ABASTECIMIENTOS BAMAS	\$73,04	\$7,30	\$40,31	\$76,16	0,01%	81,42%	C
MUEBLES DE USO GENERAL/ESPEJO ENMARCADO	BASE AEREA MARISCAL SUCRE	\$73,04	\$7,30	\$11,36	\$76,16	0,01%	81,43%	C
MUEBLES DE CAFETERIA, COMEDOR Y SALA/CORTINA/CORTINA	BASE AEREA MARISCAL SUCRE	\$94,08	\$9,41	\$14,50	\$76,16	0,01%	81,44%	C
MUEBLES DE CAFETERIA, COMEDOR Y SALA/CORTINA/CORTINA	BODEGA ABASTECIMIENTOS BAMAS	\$94,08	\$9,41	\$51,92	\$76,16	0,01%	81,45%	C
MUEBLES DE CAFETERIA, COMEDOR Y SALA/CORTINA/CORTINA	BODEGA ABASTECIMIENTOS BAMAS	\$94,08	\$9,41	\$51,92	\$76,00	0,01%	81,46%	C
MUEBLES DE CAFETERIA, COMEDOR Y SALA/CORTINA/CORTINA	BODEGA ABASTECIMIENTOS BAMAS	\$94,08	\$9,41	\$51,92	\$76,00	0,01%	81,47%	C
MUEBLES DE CAFETERIA, COMEDOR Y SALA/CORTINA/CORTINA	BODEGA ABASTECIMIENTOS BAMAS	\$94,08	\$9,41	\$51,92	76,00	0,01%	81,48%	C
EQUIPOS DE OFICINA Y ADMINISTRACION/SECADOR DE MANOS	BASE AEREA MARISCAL SUCRE	\$243,35	\$24,34	\$37,68	76,00	0,01%	81,49%	C
MUEBLES DE CAFETERIA, COMEDOR Y SALA/CORTINA/CORTINA	BASE AEREA MARISCAL SUCRE	\$94,08	\$9,41	\$14,50	\$75,86	0,01%	81,50%	C
MUEBLES DE CAFETERIA, COMEDOR Y SALA/CORTINA/CORTINA	BASE AEREA MARISCAL SUCRE	\$94,08	\$9,41	\$14,50	\$75,86	0,01%	81,51%	C
MUEBLES DE CAFETERIA, COMEDOR Y SALA/CORTINA/CORTINA	BASE AEREA MARISCAL SUCRE	\$94,08	\$9,41	\$14,50	\$75,86	0,01%	81,52%	C
MUEBLES DE CAFETERIA, COMEDOR Y SALA/CORTINA/CORTINA	BODEGA ABASTECIMIENTOS BAMAS	\$94,08	\$9,41	\$51,92	75,64	0,01%	81,53%	C

MUEBLES DE CAFETERIA, COMEDOR Y SALA/CORTINA/CORTINA	BODEGA ABASTECIMIENTOS BAMAS	\$94,08	\$9,41	\$51,92	75,64	0,01%	81,54%	C
MUEBLES DE CAFETERIA, COMEDOR Y SALA/CORTINA/CORTINA	BODEGA ABASTECIMIENTOS BAMAS	\$94,08	\$9,41	\$51,92	75,64	0,01%	81,55%	C
MUEBLES DE CAFETERIA, COMEDOR Y SALA/CORTINA/CORTINA	BODEGA ABASTECIMIENTOS BAMAS	\$94,08	\$9,41	\$51,92	75,64	0,01%	81,56%	C
MUEBLES DE CAFETERIA, COMEDOR Y SALA/CORTINA/CORTINA	BODEGA ABASTECIMIENTOS BAMAS	\$94,08	\$9,41	\$51,92	\$75,36	0,01%	81,57%	C
MUEBLES DE CAFETERIA, COMEDOR Y SALA/CORTINA/CORTINA	BODEGA ABASTECIMIENTOS BAMAS	\$94,08	\$9,41	\$51,92	75,04	0,01%	81,58%	C
MUEBLES DE CAFETERIA, COMEDOR Y SALA/CORTINA/CORTINA	BODEGA ABASTECIMIENTOS BAMAS	\$120,25	\$12,03	\$66,35	75,04	0,01%	81,58%	C
MUEBLES DE USO GENERAL/ESPEJO ENMARCADO	BASE AEREA MARISCAL SUCRE	\$73,04	\$7,30	\$11,36	\$75,00	0,01%	81,59%	C
MUEBLES DE USO GENERAL/ESPEJO ENMARCADO	BASE AEREA MARISCAL SUCRE	\$73,04	\$7,30	\$11,36	\$75,00	0,01%	81,60%	C
MUEBLES DE USO GENERAL/JUEGOS DE MUEBLES/JUEGO DE COMEDOR	BODEGA ABASTECIMIENTOS BAMAS	\$869,37	\$86,94	\$390,36	\$75,00	0,01%	81,61%	C
MUEBLES DE USO GENERAL/JUEGOS DE MUEBLES/JUEGO DE COMEDOR	BODEGA ABASTECIMIENTOS BAMAS	\$869,37	\$86,94	\$390,36	\$75,00	0,01%	81,62%	C
BIENES SUJETOS A CONTROL/MEMORIA RAM	BODEGA ABASTECIMIENTOS BAMAS	29,34	2,93	\$-	75,00	0,01%	81,63%	C
BIENES SUJETOS A CONTROL/DISCO DURO	BODEGA ABASTECIMIENTOS BAMAS	96,32	9,63	\$-	75,00	0,01%	81,64%	C
BIENES SUJETOS A CONTROL/FUENTE DE PODER	BODEGA ABASTECIMIENTOS BAMAS	31,36	3,14	\$-	75,00	0,01%	81,65%	C
BIENES SUJETOS A CONTROL/FUENTE DE PODER	BODEGA ABASTECIMIENTOS BAMAS	31,36	3,14	\$-	\$75,00	0,01%	81,66%	C
EQUIPOS DE OFICINA Y ADMINISTRACION/SECADOR DE MANOS	BASE AEREA MARISCAL SUCRE	\$243,35	\$24,34	\$37,68	\$75,00	0,01%	81,67%	C
EQUIPOS DE OFICINA Y ADMINISTRACION/SECADOR DE MANOS	BODEGA ABASTECIMIENTOS BAMAS	\$243,35	\$24,34	\$134,46	\$75,00	0,01%	81,68%	C
EQUIPOS DE OFICINA Y ADMINISTRACION/SECADOR DE MANOS	BASE AEREA MARISCAL SUCRE	\$243,35	\$24,34	\$37,68	\$75,00	0,01%	81,69%	C
EQUIPOS DE OFICINA Y ADMINISTRACION/SECADOR DE MANOS	BASE AEREA MARISCAL SUCRE	\$243,35	\$24,34	\$37,68	\$75,00	0,01%	81,70%	C
EQUIPOS DE OFICINA Y ADMINISTRACION/SECADOR DE MANOS	BODEGA ABASTECIMIENTOS BAMAS	\$243,35	\$24,34	\$134,46	\$75,00	0,01%	81,71%	C
EQUIPOS DE OFICINA Y ADMINISTRACION/SECADOR DE MANOS	BODEGA ABASTECIMIENTOS BAMAS	\$243,35	\$24,34	\$134,46	75,00	0,01%	81,72%	C

MUEBLES DE USO GENERAL/ESPEJO ENMARCADO	BODEGA ABASTECIMIENTOS BAMAS	\$73,04	\$7,30	\$40,31	75,00	0,01%	81,73%	C
MUEBLES DE USO GENERAL/ESPEJO ENMARCADO	BASE AEREA MARISCAL SUCRE	\$73,04	\$7,30	\$11,36	75,00	0,01%	81,74%	C
EQUIPO DE USO GENERAL/CALENTADOR ELECTRICO DE AGUA	BODEGA ABASTECIMIENTOS BAMAS	\$444,37	\$44,44	\$245,54	75,00	0,01%	81,75%	C
MUEBLES DE CAFETERIA, COMEDOR Y SALA/CORTINA/CORTINA	BODEGA ABASTECIMIENTOS BAMAS	\$94,08	\$9,41	\$51,92	\$75,00	0,01%	81,76%	C
MUEBLES DE CAFETERIA, COMEDOR Y SALA/CORTINA/CORTINA	BASE AEREA MARISCAL SUCRE	\$94,08	\$9,41	\$14,50	\$75,00	0,01%	81,77%	C
EQUIPOS DE OFICINA Y ADMINISTRACION/SECADOR DE MANOS	BODEGA ABASTECIMIENTOS BAMAS	\$243,35	\$24,34	\$134,46	74,99	0,01%	81,78%	C
MUEBLES DE CAFETERIA, COMEDOR Y SALA/CORTINA/CORTINA	BASE AEREA MARISCAL SUCRE	\$94,08	\$9,41	\$14,50	\$74,99	0,01%	81,79%	C
MUEBLES DE CAFETERIA, COMEDOR Y SALA/CORTINA/CORTINA	BASE AEREA MARISCAL SUCRE	\$94,08	\$9,41	\$14,50	\$74,99	0,01%	81,79%	C
MUEBLES DE CAFETERIA, COMEDOR Y SALA/CORTINA/CORTINA	BASE AEREA MARISCAL SUCRE	\$94,08	\$9,41	\$14,50	\$74,99	0,01%	81,80%	C
MUEBLES DE CAFETERIA, COMEDOR Y SALA/CORTINA/CORTINA	BASE AEREA MARISCAL SUCRE	\$94,08	\$9,41	\$14,50	\$74,54	0,01%	81,81%	C
MUEBLES DE CAFETERIA, COMEDOR Y SALA/CORTINA/CORTINA	BASE AEREA MARISCAL SUCRE	\$94,08	\$9,41	\$14,50	\$74,54	0,01%	81,82%	C
MUEBLES DE CAFETERIA, COMEDOR Y SALA/CORTINA/CORTINA	BASE AEREA MARISCAL SUCRE	\$94,08	\$9,41	\$14,50	\$74,54	0,01%	81,83%	C
MUEBLES DE CAFETERIA, COMEDOR Y SALA/CORTINA/CORTINA	BASE AEREA MARISCAL SUCRE	\$94,08	\$9,41	\$14,50	\$74,54	0,01%	81,84%	C
MUEBLES DE CAFETERIA, COMEDOR Y SALA/CORTINA/CORTINA	BODEGA ABASTECIMIENTOS BAMAS	\$94,08	\$9,41	\$51,92	\$74,54	0,01%	81,85%	C
MUEBLES DE CAFETERIA, COMEDOR Y SALA/CORTINA/CORTINA	BODEGA ABASTECIMIENTOS BAMAS	\$94,08	\$9,41	\$51,92	\$74,54	0,01%	81,86%	C
EQUIPOS DE OFICINA Y ADMINISTRACION/SECADOR DE MANOS	BASE AEREA MARISCAL SUCRE	\$243,35	\$24,34	\$37,68	\$74,50	0,01%	81,87%	C
MUEBLES DE CAFETERIA, COMEDOR Y SALA/CORTINA/CORTINA	BASE AEREA MARISCAL SUCRE	\$94,08	\$9,41	\$14,50	74,48	0,01%	81,88%	C

MUEBLES DE CAFETERIA, COMEDOR Y SALA/CORTINA/CORTINA	BASE AEREA MARISCAL SUCRE	\$94,08	\$9,41	\$14,50	74,48	0,01%	81,89%	C
EQUIPO ELECTRONICO/SWITCH	BODEGA ABASTECIMIENTOS BAMAS	\$1.174,00	\$117,40	\$1.056,60	74,48	0,01%	81,90%	C
MUEBLES DE CAFETERIA, COMEDOR Y SALA/CORTINA/CORTINA	BODEGA ABASTECIMIENTOS BAMAS	\$94,08	\$9,41	\$51,92	74,48	0,01%	81,91%	C
MUEBLES DE CAFETERIA, COMEDOR Y SALA/CORTINA/CORTINA	BODEGA ABASTECIMIENTOS BAMAS	\$94,08	\$9,41	\$51,92	74,48	0,01%	81,92%	C
MUEBLES DE CAFETERIA, COMEDOR Y SALA/CORTINA/CORTINA	BODEGA ABASTECIMIENTOS BAMAS	\$94,08	\$9,41	\$51,92	74,48	0,01%	81,93%	C
MUEBLES DE CAFETERIA, COMEDOR Y SALA/CORTINA/CORTINA	BODEGA ABASTECIMIENTOS BAMAS	\$94,08	\$9,41	\$51,92	74,48	0,01%	81,94%	C
BIENES SUJETOS A CONTROL/GUILLOTINA	BODEGA ABASTECIMIENTOS BAMAS	72,99	0,00	\$-	74,48	0,01%	81,95%	C
BIENES SUJETOS A CONTROL/FUENTE DE PODER	BODEGA ABASTECIMIENTOS BAMAS	22,30	0,00	\$-	74,48	0,01%	81,96%	C
BIENES SUJETOS A CONTROL/FUENTE DE PODER	BODEGA ABASTECIMIENTOS BAMAS	22,40	0,00	\$-	\$73,86	0,01%	81,97%	C
BIENES SUJETOS A CONTROL/FUENTE DE PODER	BODEGA ABASTECIMIENTOS BAMAS	22,40	0,00	\$-	\$73,82	0,01%	81,97%	C
BIENES SUJETOS A CONTROL/FUENTE DE PODER	BODEGA ABASTECIMIENTOS BAMAS	22,40	0,00	\$-	\$73,82	0,01%	81,98%	C
BIENES SUJETOS A CONTROL/FUENTE DE PODER	BODEGA ABASTECIMIENTOS BAMAS	22,40	0,00	\$-	73,74	0,01%	81,99%	C
BIENES SUJETOS A CONTROL/FUENTE DE PODER	BODEGA ABASTECIMIENTOS BAMAS	22,40	0,00	\$-	73,68	0,01%	82,00%	C
BIENES SUJETOS A CONTROL/FUENTE DE PODER	BODEGA ABASTECIMIENTOS BAMAS	22,40	0,00	\$-	73,68	0,01%	82,01%	C
BIENES SUJETOS A CONTROL/FUENTE DE PODER	BODEGA ABASTECIMIENTOS BAMAS	22,40	0,00	\$-	73,68	0,01%	82,02%	C
BIENES SUJETOS A CONTROL/FUENTE DE PODER	BODEGA ABASTECIMIENTOS BAMAS	22,40	0,00	\$-	\$73,24	0,01%	82,03%	C
BIENES SUJETOS A CONTROL/FUENTE DE PODER	BODEGA ABASTECIMIENTOS BAMAS	22,40	0,00	\$-	73,00	0,01%	82,04%	C
BIENES SUJETOS A CONTROL/FUENTE DE PODER	BODEGA ABASTECIMIENTOS BAMAS	22,40	0,00	\$-	72,99	0,01%	82,05%	C
BIENES SUJETOS A CONTROL/TARJETA MADRE	BODEGA ABASTECIMIENTOS BAMAS	99,00	0,00	\$-	\$72,99	0,01%	82,06%	C
BIENES SUJETOS A CONTROL/TARJETA MADRE	BODEGA ABASTECIMIENTOS BAMAS	99,00	0,00	\$-	\$72,99	0,01%	82,07%	C

BIENES SUJETOS A CONTROL/TARJETA MADRE	BODEGA ABASTECIMIENTOS BAMAS	99,00	0,00	\$-	72,80	0,01%	82,08%	C
BIENES SUJETOS A CONTROL/TARJETA MADRE	BODEGA ABASTECIMIENTOS BAMAS	99,00	0,00	\$-	72,80	0,01%	82,09%	C
BIENES SUJETOS A CONTROL/TARJETA MADRE	BODEGA ABASTECIMIENTOS BAMAS	99,00	0,00	\$-	72,80	0,01%	82,10%	C
BIENES SUJETOS A CONTROL/DISCO DURO	BODEGA ABASTECIMIENTOS BAMAS	78,28	0,00	\$-	72,80	0,01%	82,11%	C
BIENES SUJETOS A CONTROL/DISCO DURO	BODEGA ABASTECIMIENTOS BAMAS	78,28	0,00	\$-	72,80	0,01%	82,11%	C
BIENES SUJETOS A CONTROL/DISCO DURO	BODEGA ABASTECIMIENTOS BAMAS	78,28	0,00	\$-	72,80	0,01%	82,12%	C
BIENES SUJETOS A CONTROL/DISCO DURO	BODEGA ABASTECIMIENTOS BAMAS	78,28	0,00	\$-	72,80	0,01%	82,13%	C
BIENES SUJETOS A CONTROL/DISCO DURO	BODEGA ABASTECIMIENTOS BAMAS	78,28	0,00	\$-	72,80	0,01%	82,14%	C
BIENES SUJETOS A CONTROL/DISCO DURO	BODEGA ABASTECIMIENTOS BAMAS	67,20	0,00	\$-	72,80	0,01%	82,15%	C
BIENES SUJETOS A CONTROL/DISCO DURO	BODEGA ABASTECIMIENTOS BAMAS	67,20	0,00	\$-	72,80	0,01%	82,16%	C
BIENES SUJETOS A CONTROL/DISCO DURO	BODEGA ABASTECIMIENTOS BAMAS	67,20	0,00	\$-	72,80	0,01%	82,17%	C
BIENES SUJETOS A CONTROL/DISCO DURO	BODEGA ABASTECIMIENTOS BAMAS	67,20	0,00	\$-	72,80	0,01%	82,18%	C
BIENES SUJETOS A CONTROL/MEMORIA RAM	BODEGA ABASTECIMIENTOS BAMAS	50,40	0,00	\$-	72,80	0,01%	82,19%	C
BIENES SUJETOS A CONTROL/MEMORIA RAM	BODEGA ABASTECIMIENTOS BAMAS	50,40	0,00	\$-	72,80	0,01%	82,20%	C
BIENES SUJETOS A CONTROL/MEMORIA RAM	BODEGA ABASTECIMIENTOS BAMAS	50,40	0,00	\$-	72,80	0,01%	82,21%	C
BIENES SUJETOS A CONTROL/MEMORIA RAM	BODEGA ABASTECIMIENTOS BAMAS	50,40	0,00	\$-	72,80	0,01%	82,22%	C
BIENES SUJETOS A CONTROL/MEMORIA RAM	BODEGA ABASTECIMIENTOS BAMAS	50,40	0,00	\$-	72,80	0,01%	82,23%	C
BIENES SUJETOS A CONTROL/MEMORIA RAM	BODEGA ABASTECIMIENTOS BAMAS	42,56	0,00	\$-	72,80	0,01%	82,23%	C
BIENES SUJETOS A CONTROL/MEMORIA RAM	BODEGA ABASTECIMIENTOS BAMAS	42,56	0,00	\$-	72,80	0,01%	82,24%	C
BIENES SUJETOS A CONTROL/MEMORIA RAM	BODEGA ABASTECIMIENTOS BAMAS	42,56	0,00	\$-	72,80	0,01%	82,25%	C
BIENES SUJETOS A CONTROL/MEMORIA RAM	BODEGA ABASTECIMIENTOS BAMAS	42,56	0,00	\$-	72,80	0,01%	82,26%	C
BIENES SUJETOS A CONTROL/MEMORIA RAM	BODEGA ABASTECIMIENTOS BAMAS	42,56	0,00	\$-	72,80	0,01%	82,27%	C
BIENES SUJETOS A CONTROL/MEMORIA RAM	BODEGA ABASTECIMIENTOS	42,56	0,00	\$-	72,80	0,01%	82,28%	C

	BAMAS							
BIENES SUJETOS A CONTROL/SWITCH	BODEGA ABASTECIMIENTOS BAMAS	34,09	0,00	\$-	72,80	0,01%	82,29%	C
BIENES SUJETOS A CONTROL/SWITCH	BODEGA ABASTECIMIENTOS BAMAS	34,09	0,00	\$-	72,80	0,01%	82,30%	C
BIENES SUJETOS A CONTROL/SWITCH	BODEGA ABASTECIMIENTOS BAMAS	34,09	0,00	\$-	72,80	0,01%	82,31%	C
BIENES SUJETOS A CONTROL/SWITCH	BODEGA ABASTECIMIENTOS BAMAS	34,09	0,00	\$-	72,80	0,01%	82,32%	C
BIENES SUJETOS A CONTROL/MONITOR	BODEGA ABASTECIMIENTOS BAMAS	87,89	0,00	\$-	72,80	0,01%	82,33%	C
BIENES SUJETOS A CONTROL/MONITOR	BODEGA ABASTECIMIENTOS BAMAS	87,89	0,00	\$-	72,80	0,01%	82,34%	C
BIENES SUJETOS A CONTROL/MONITOR	BODEGA ABASTECIMIENTOS BAMAS	87,89	0,00	\$-	72,80	0,01%	82,35%	C
BIENES SUJETOS A CONTROL/MONITOR	BODEGA ABASTECIMIENTOS BAMAS	87,89	0,00	\$-	72,80	0,01%	82,36%	C
BIENES SUJETOS A CONTROL/MEMORIA RAM	BODEGA ABASTECIMIENTOS BAMAS	51,11	0,00	\$-	72,80	0,01%	82,36%	C
BIENES SUJETOS A CONTROL/MEMORIA RAM	BODEGA ABASTECIMIENTOS BAMAS	51,11	0,00	\$-	72,80	0,01%	82,37%	C
BIENES SUJETOS A CONTROL/MEMORIA RAM	BODEGA ABASTECIMIENTOS BAMAS	51,11	0,00	\$-	72,80	0,01%	82,38%	C
BIENES SUJETOS A CONTROL/MEMORIA RAM	BODEGA ABASTECIMIENTOS BAMAS	51,11	0,00	\$-	72,80	0,01%	82,39%	C
BIENES SUJETOS A CONTROL/MEMORIA RAM	BODEGA ABASTECIMIENTOS BAMAS	51,11	0,00	\$-	72,80	0,01%	82,40%	C
BIENES SUJETOS A CONTROL/MEMORIA RAM	BODEGA ABASTECIMIENTOS BAMAS	51,11	0,00	\$-	72,80	0,01%	82,41%	C
BIENES SUJETOS A CONTROL/CPU	BODEGA ABASTECIMIENTOS BAMAS	45,71	0,00	\$-	72,80	0,01%	82,42%	C
BIENES SUJETOS A CONTROL/CPU	BODEGA ABASTECIMIENTOS BAMAS	45,71	0,00	\$-	72,80	0,01%	82,43%	C
BIENES SUJETOS A CONTROL/CPU	BODEGA ABASTECIMIENTOS BAMAS	45,71	0,00	\$-	72,80	0,01%	82,44%	C
BIENES SUJETOS A CONTROL/CPU	BODEGA ABASTECIMIENTOS BAMAS	45,71	0,00	\$-	72,80	0,01%	82,45%	C
BIENES SUJETOS A CONTROL/CPU	BODEGA ABASTECIMIENTOS BAMAS	45,71	0,00	\$-	72,80	0,01%	82,46%	C
BIENES SUJETOS A CONTROL/MICROPROCESADOR	BODEGA ABASTECIMIENTOS BAMAS	78,93	0,00	\$-	72,80	0,01%	82,47%	C
BIENES SUJETOS A CONTROL/MICROPROCESADOR	BODEGA ABASTECIMIENTOS BAMAS	78,93	0,00	\$-	72,80	0,01%	82,48%	C
BIENES SUJETOS A CONTROL/MICROPROCESADOR	BODEGA ABASTECIMIENTOS BAMAS	78,93	0,00	\$-	72,80	0,01%	82,48%	C

BIENES SUJETOS A CONTROL/MICROPROCESADOR	BODEGA ABASTECIMIENTOS BAMAS	78,93	0,00	\$-	72,80	0,01%	82,49%	C
BIENES SUJETOS A CONTROL/MICROPROCESADOR	BODEGA ABASTECIMIENTOS BAMAS	78,93	0,00	\$-	\$72,80	0,01%	82,50%	C
BIENES SUJETOS A CONTROL/MOUSE	BODEGA ABASTECIMIENTOS BAMAS	7,84	0,00	\$-	\$72,80	0,01%	82,51%	C
BIENES SUJETOS A CONTROL/MOUSE	BODEGA ABASTECIMIENTOS BAMAS	7,84	0,00	\$-	\$72,80	0,01%	82,52%	C
BIENES SUJETOS A CONTROL/MOUSE	BODEGA ABASTECIMIENTOS BAMAS	7,84	0,00	\$-	\$72,80	0,01%	82,53%	C
BIENES SUJETOS A CONTROL/MOUSE	BODEGA ABASTECIMIENTOS BAMAS	7,84	0,00	\$-	\$72,80	0,01%	82,54%	C
BIENES SUJETOS A CONTROL/MOUSE	BODEGA ABASTECIMIENTOS BAMAS	7,84	0,00	\$-	\$72,80	0,01%	82,55%	C
BIENES SUJETOS A CONTROL/MOUSE	BODEGA ABASTECIMIENTOS BAMAS	7,84	0,00	\$-	72,72	0,01%	82,56%	C
BIENES SUJETOS A CONTROL/MOUSE	BODEGA ABASTECIMIENTOS BAMAS	7,84	0,00	\$-	\$72,50	0,01%	82,57%	C
BIENES SUJETOS A CONTROL/MOUSE	BODEGA ABASTECIMIENTOS BAMAS	7,84	0,00	\$-	\$72,50	0,01%	82,58%	C
BIENES SUJETOS A CONTROL/MOUSE	BODEGA ABASTECIMIENTOS BAMAS	7,84	0,00	\$-	\$72,50	0,01%	82,59%	C
BIENES SUJETOS A CONTROL/TECLADO	BODEGA ABASTECIMIENTOS BAMAS	11,20	0,00	\$-	\$72,07	0,01%	82,60%	C
BIENES SUJETOS A CONTROL/TECLADO	BODEGA ABASTECIMIENTOS BAMAS	11,20	0,00	\$-	\$72,06	0,01%	82,60%	C
BIENES SUJETOS A CONTROL/TECLADO	BODEGA ABASTECIMIENTOS BAMAS	11,20	0,00	\$-	\$72,00	0,01%	82,61%	C
BIENES SUJETOS A CONTROL/TECLADO	BODEGA ABASTECIMIENTOS BAMAS	11,20	0,00	\$-	\$72,00	0,01%	82,62%	C
BIENES SUJETOS A CONTROL/TECLADO	BODEGA ABASTECIMIENTOS BAMAS	11,20	0,00	\$-	\$71,97	0,01%	82,63%	C
BIENES SUJETOS A CONTROL/TECLADO	BODEGA ABASTECIMIENTOS BAMAS	11,20	0,00	\$-	71,86	0,01%	82,64%	C
BIENES SUJETOS A CONTROL/TECLADO	BODEGA ABASTECIMIENTOS BAMAS	11,20	0,00	\$-	71,86	0,01%	82,65%	C
BIENES SUJETOS A CONTROL/TECLADO	BODEGA ABASTECIMIENTOS BAMAS	11,20	0,00	\$-	71,86	0,01%	82,66%	C
BIENES SUJETOS A CONTROL/TECLADO	BODEGA ABASTECIMIENTOS BAMAS	11,20	0,00	\$-	71,86	0,01%	82,67%	C
BIENES SUJETOS A CONTROL/SIMBOLOS PATRIOS	BODEGA ABASTECIMIENTOS BAMAS	343,84	0,00	\$-	71,86	0,01%	82,68%	C
BIENES SUJETOS A CONTROL/FUENTE DE PODER	BODEGA ABASTECIMIENTOS BAMAS	20,16	0,00	\$-	71,86	0,01%	82,69%	C
BIENES SUJETOS A CONTROL/FUENTE DE PODER	BODEGA ABASTECIMIENTOS	20,16	0,00	\$-	71,86	0,01%	82,70%	C

	BAMAS							
BIENES SUJETOS A CONTROL/FUENTE DE PODER	BODEGA ABASTECIMIENTOS BAMAS	20,16	0,00	\$-	71,86	0,01%	82,71%	C
BIENES SUJETOS A CONTROL/FUENTE DE PODER	BODEGA ABASTECIMIENTOS BAMAS	20,16	0,00	\$-	71,86	0,01%	82,71%	C
BIENES SUJETOS A CONTROL/FUENTE DE PODER	BODEGA ABASTECIMIENTOS BAMAS	20,16	0,00	\$-	71,86	0,01%	82,72%	C
BIENES SUJETOS A CONTROL/FUENTE DE PODER	BODEGA ABASTECIMIENTOS BAMAS	20,16	0,00	\$-	71,68	0,01%	82,73%	C
BIENES SUJETOS A CONTROL/FUENTE DE PODER	BODEGA ABASTECIMIENTOS BAMAS	20,16	0,00	\$-	71,68	0,01%	82,74%	C
BIENES SUJETOS A CONTROL/FUENTE DE PODER	BODEGA ABASTECIMIENTOS BAMAS	20,16	0,00	\$-	\$71,58	0,01%	82,75%	C
BIENES SUJETOS A CONTROL/FUENTE DE PODER	BODEGA ABASTECIMIENTOS BAMAS	20,16	0,00	\$-	\$71,57	0,01%	82,76%	C
BIENES SUJETOS A CONTROL/FUENTE DE PODER	BODEGA ABASTECIMIENTOS BAMAS	20,16	0,00	\$-	\$71,57	0,01%	82,77%	C
BIENES SUJETOS A CONTROL/TARJETA DE ADQUISICION DE DATOS	BODEGA ABASTECIMIENTOS BAMAS	9,63	0,00	\$-	\$71,20	0,01%	82,78%	C
BIENES SUJETOS A CONTROL/TARJETA DE ADQUISICION DE DATOS	BODEGA ABASTECIMIENTOS BAMAS	9,63	0,00	\$-	\$71,20	0,01%	82,79%	C
BIENES SUJETOS A CONTROL/SWITCH	BODEGA ABASTECIMIENTOS BAMAS	59,36	0,00	\$-	\$71,20	0,01%	82,80%	C
BIENES SUJETOS A CONTROL/SWITCH	BODEGA ABASTECIMIENTOS BAMAS	59,36	0,00	\$-	\$71,20	0,01%	82,81%	C
BIENES SUJETOS A CONTROL / PUNTERO LASER	BODEGA ABASTECIMIENTOS BAMAS	39,20	0,00	\$-	\$70,90	0,01%	82,81%	C
BIENES SUJETOS A CONTROL/UPS	BODEGA ABASTECIMIENTOS BAMAS	174,72	0,00	\$-	\$70,88	0,01%	82,82%	C
BIENES SUJETOS A CONTROL/UPS	BODEGA ABASTECIMIENTOS BAMAS	174,72	0,00	\$-	\$70,81	0,01%	82,83%	C
BIENES SUJETOS A CONTROL/DVD WRITER	BODEGA ABASTECIMIENTOS BAMAS	22,40	0,00	\$-	70,78	0,01%	82,84%	C
BIENES SUJETOS A CONTROL/DVD WRITER	BODEGA ABASTECIMIENTOS BAMAS	22,40	0,00	\$-	\$70,64	0,01%	82,85%	C
BIENES SUJETOS A CONTROL/DVD WRITER	BODEGA ABASTECIMIENTOS BAMAS	22,40	0,00	\$-	\$70,53	0,01%	82,86%	C
BIENES SUJETOS A CONTROL/DVD WRITER	BODEGA ABASTECIMIENTOS BAMAS	22,40	0,00	\$-	\$70,53	0,01%	82,87%	C
BIENES SUJETOS A CONTROL/DVD WRITER	BODEGA ABASTECIMIENTOS BAMAS	22,40	0,00	\$-	\$70,53	0,01%	82,88%	C
BIENES SUJETOS A CONTROL/DVD WRITER	BODEGA ABASTECIMIENTOS BAMAS	22,40	0,00	\$-	\$70,53	0,01%	82,89%	C

BIENES SUJETOS A CONTROL/DVD WRITER	BODEGA ABASTECIMIENTOS BAMAS	22,40	0,00	\$-	\$70,53	0,01%	82,90%	C
BIENES SUJETOS A CONTROL/DVD WRITER	BODEGA ABASTECIMIENTOS BAMAS	22,40	0,00	\$-	\$70,53	0,01%	82,90%	C
BIENES SUJETOS A CONTROL/DVD WRITER	BODEGA ABASTECIMIENTOS BAMAS	22,40	0,00	\$-	\$70,53	0,01%	82,91%	C
BIENES SUJETOS A CONTROL/MEMORIA RAM	BODEGA ABASTECIMIENTOS BAMAS	32,48	0,00	\$-	\$70,53	0,01%	82,92%	C
BIENES SUJETOS A CONTROL/MEMORIA RAM	BODEGA ABASTECIMIENTOS BAMAS	32,48	0,00	\$-	\$70,53	0,01%	82,93%	C
BIENES SUJETOS A CONTROL/MEMORIA RAM	BODEGA ABASTECIMIENTOS BAMAS	32,48	0,00	\$-	\$70,53	0,01%	82,94%	C
BIENES SUJETOS A CONTROL/MEMORIA RAM	BODEGA ABASTECIMIENTOS BAMAS	32,48	0,00	\$-	\$70,53	0,01%	82,95%	C
BIENES SUJETOS A CONTROL/MEMORIA RAM	BODEGA ABASTECIMIENTOS BAMAS	32,48	0,00	\$-	\$70,53	0,01%	82,96%	C
BIENES SUJETOS A CONTROL/MEMORIA RAM	BODEGA ABASTECIMIENTOS BAMAS	32,48	0,00	\$-	\$70,10	0,01%	82,97%	C
BIENES SUJETOS A CONTROL/MEMORIA RAM	BODEGA ABASTECIMIENTOS BAMAS	32,48	0,00	\$-	\$70,10	0,01%	82,98%	C
BIENES SUJETOS A CONTROL/MEMORIA RAM	BODEGA ABASTECIMIENTOS BAMAS	32,48	0,00	\$-	\$70,10	0,01%	82,99%	C
BIENES SUJETOS A CONTROL/MEMORIA RAM	BODEGA ABASTECIMIENTOS BAMAS	32,48	0,00	\$-	\$70,10	0,01%	82,99%	C
BIENES SUJETOS A CONTROL/MEMORIA RAM	BODEGA ABASTECIMIENTOS BAMAS	32,48	0,00	\$-	\$70,00	0,01%	83,00%	C
BIENES SUJETOS A CONTROL/MEMORIA RAM	BODEGA ABASTECIMIENTOS BAMAS	35,84	0,00	\$-	\$70,00	0,01%	83,01%	C
BIENES SUJETOS A CONTROL/MEMORIA RAM	BODEGA ABASTECIMIENTOS BAMAS	35,84	0,00	\$-	\$70,00	0,01%	83,02%	C
BIENES SUJETOS A CONTROL/MEMORIA RAM	BODEGA ABASTECIMIENTOS BAMAS	35,84	0,00	\$-	\$70,00	0,01%	83,03%	C
BIENES SUJETOS A CONTROL/MEMORIA RAM	BODEGA ABASTECIMIENTOS BAMAS	35,84	0,00	\$-	\$70,00	0,01%	83,04%	C
BIENES SUJETOS A CONTROL/MEMORIA RAM	BODEGA ABASTECIMIENTOS BAMAS	35,84	0,00	\$-	\$70,00	0,01%	83,05%	C
BIENES SUJETOS A CONTROL/DISCO DURO	BODEGA ABASTECIMIENTOS BAMAS	85,12	0,00	\$-	\$70,00	0,01%	83,06%	C
BIENES SUJETOS A CONTROL/DISCO DURO	BODEGA ABASTECIMIENTOS BAMAS	85,12	0,00	\$-	\$70,00	0,01%	83,07%	C
BIENES SUJETOS A CONTROL/DISCO DURO	BODEGA ABASTECIMIENTOS BAMAS	85,12	0,00	\$-	\$70,00	0,01%	83,07%	C
BIENES SUJETOS A CONTROL/DISCO DURO	BODEGA ABASTECIMIENTOS BAMAS	85,12	0,00	\$-	\$70,00	0,01%	83,08%	C
BIENES SUJETOS A CONTROL/DISCO DURO	BODEGA ABASTECIMIENTOS	85,12	0,00	\$-	\$70,00	0,01%	83,09%	C

	BAMAS							
BIENES SUJETOS A CONTROL/DISCO DURO	BODEGA ABASTECIMIENTOS BAMAS	85,12	0,00	\$-	\$70,00	0,01%	83,10%	C
BIENES SUJETOS A CONTROL/DISCO DURO	BODEGA ABASTECIMIENTOS BAMAS	85,12	0,00	\$-	\$70,00	0,01%	83,11%	C
BIENES SUJETOS A CONTROL/DISCO DURO	BODEGA ABASTECIMIENTOS BAMAS	99,68	0,00	\$-	\$70,00	0,01%	83,12%	C
BIENES SUJETOS A CONTROL/FUENTE DE PODER	BODEGA ABASTECIMIENTOS BAMAS	20,16	0,00	\$-	\$70,00	0,01%	83,13%	C
BIENES SUJETOS A CONTROL/FUENTE DE PODER	BODEGA ABASTECIMIENTOS BAMAS	20,16	0,00	\$-	\$70,00	0,01%	83,14%	C
BIENES SUJETOS A CONTROL/FUENTE DE PODER	BODEGA ABASTECIMIENTOS BAMAS	20,16	0,00	\$-	\$70,00	0,01%	83,15%	C
BIENES SUJETOS A CONTROL/FUENTE DE PODER	BODEGA ABASTECIMIENTOS BAMAS	20,16	0,00	\$-	\$70,00	0,01%	83,15%	C
BIENES SUJETOS A CONTROL/FUENTE DE PODER	BODEGA ABASTECIMIENTOS BAMAS	20,16	0,00	\$-	\$69,99	0,01%	83,16%	C
BIENES SUJETOS A CONTROL/FUENTE DE PODER	BODEGA ABASTECIMIENTOS BAMAS	20,16	0,00	\$-	\$69,57	0,01%	83,17%	C
BIENES SUJETOS A CONTROL/MOUSE	BODEGA ABASTECIMIENTOS BAMAS	6,72	0,00	\$-	69,44	0,01%	83,18%	C
BIENES SUJETOS A CONTROL/MOUSE	BODEGA ABASTECIMIENTOS BAMAS	6,72	0,00	\$-	69,44	0,01%	83,19%	C
BIENES SUJETOS A CONTROL/MOUSE	BODEGA ABASTECIMIENTOS BAMAS	6,72	0,00	\$-	\$69,02	0,01%	83,20%	C
BIENES SUJETOS A CONTROL/MOUSE	BODEGA ABASTECIMIENTOS BAMAS	6,72	0,00	\$-	69,00	0,01%	83,21%	C
BIENES SUJETOS A CONTROL/MOUSE	BODEGA ABASTECIMIENTOS BAMAS	6,72	0,00	\$-	69,00	0,01%	83,22%	C
BIENES SUJETOS A CONTROL/MOUSE	BODEGA ABASTECIMIENTOS BAMAS	6,72	0,00	\$-	68,76	0,01%	83,22%	C
BIENES SUJETOS A CONTROL/MOUSE	BODEGA ABASTECIMIENTOS BAMAS	6,72	0,00	\$-	68,76	0,01%	83,23%	C
BIENES SUJETOS A CONTROL/MOUSE	BODEGA ABASTECIMIENTOS BAMAS	6,72	0,00	\$-	68,76	0,01%	83,24%	C
BIENES SUJETOS A CONTROL/MOUSE	BODEGA ABASTECIMIENTOS BAMAS	6,72	0,00	\$-	68,76	0,01%	83,25%	C
BIENES SUJETOS A CONTROL/MOUSE	BODEGA ABASTECIMIENTOS BAMAS	6,72	0,00	\$-	68,68	0,01%	83,26%	C
BIENES SUJETOS A CONTROL/MOUSE	BODEGA ABASTECIMIENTOS BAMAS	6,72	0,00	\$-	68,68	0,01%	83,27%	C
BIENES SUJETOS A CONTROL/MOUSE	BODEGA ABASTECIMIENTOS BAMAS	6,72	0,00	\$-	\$68,59	0,01%	83,28%	C
BIENES SUJETOS A CONTROL/MOUSE	BODEGA ABASTECIMIENTOS BAMAS	6,72	0,00	\$-	\$68,57	0,01%	83,29%	C

BIENES SUJETOS A CONTROL/MOUSE	BODEGA ABASTECIMIENTOS BAMAS	6,72	0,00	\$-	\$68,50	0,01%	83,29%	C
BIENES SUJETOS A CONTROL/MOUSE	BODEGA ABASTECIMIENTOS BAMAS	6,72	0,00	\$-	\$68,39	0,01%	83,30%	C
BIENES SUJETOS A CONTROL/TECLADO	BODEGA ABASTECIMIENTOS BAMAS	10,08	0,00	\$-	68,32	0,01%	83,31%	C
BIENES SUJETOS A CONTROL/TECLADO	BODEGA ABASTECIMIENTOS BAMAS	10,08	0,00	\$-	68,32	0,01%	83,32%	C
BIENES SUJETOS A CONTROL/TECLADO	BODEGA ABASTECIMIENTOS BAMAS	10,08	0,00	\$-	68,32	0,01%	83,33%	C
BIENES SUJETOS A CONTROL/TECLADO	BODEGA ABASTECIMIENTOS BAMAS	10,08	0,00	\$-	68,32	0,01%	83,34%	C
BIENES SUJETOS A CONTROL/TECLADO	BODEGA ABASTECIMIENTOS BAMAS	10,08	0,00	\$-	68,32	0,01%	83,35%	C
BIENES SUJETOS A CONTROL/TECLADO	BODEGA ABASTECIMIENTOS BAMAS	10,08	0,00	\$-	68,32	0,01%	83,36%	C
BIENES SUJETOS A CONTROL/TECLADO	BODEGA ABASTECIMIENTOS BAMAS	10,08	0,00	\$-	68,14	0,01%	83,36%	C
BIENES SUJETOS A CONTROL/TECLADO	BODEGA ABASTECIMIENTOS BAMAS	10,08	0,00	\$-	68,14	0,01%	83,37%	C
BIENES SUJETOS A CONTROL/TECLADO	BODEGA ABASTECIMIENTOS BAMAS	10,08	0,00	\$-	68,14	0,01%	83,38%	C
BIENES SUJETOS A CONTROL/TECLADO	BODEGA ABASTECIMIENTOS BAMAS	10,08	0,00	\$-	68,14	0,01%	83,39%	C
BIENES SUJETOS A CONTROL/TECLADO	BODEGA ABASTECIMIENTOS BAMAS	10,08	0,00	\$-	68,14	0,01%	83,40%	C
BIENES SUJETOS A CONTROL/TECLADO	BODEGA ABASTECIMIENTOS BAMAS	10,08	0,00	\$-	68,14	0,01%	83,41%	C
BIENES SUJETOS A CONTROL/TECLADO	BODEGA ABASTECIMIENTOS BAMAS	10,08	0,00	\$-	68,14	0,01%	83,42%	C
BIENES SUJETOS A CONTROL/TECLADO	BODEGA ABASTECIMIENTOS BAMAS	10,08	0,00	\$-	68,14	0,01%	83,43%	C
BIENES SUJETOS A CONTROL/TECLADO	BODEGA ABASTECIMIENTOS BAMAS	10,08	0,00	\$-	68,14	0,01%	83,43%	C
BIENES SUJETOS A CONTROL/TECLADO	BODEGA ABASTECIMIENTOS BAMAS	10,08	0,00	\$-	68,14	0,01%	83,44%	C
BIENES SUJETOS A CONTROL/TECLADO	BODEGA ABASTECIMIENTOS BAMAS	10,08	0,00	\$-	68,14	0,01%	83,45%	C
BIENES SUJETOS A CONTROL/DVD WRITER	BODEGA ABASTECIMIENTOS BAMAS	22,40	0,00	\$-	68,14	0,01%	83,46%	C
BIENES SUJETOS A CONTROL/BATERIA	BODEGA ABASTECIMIENTOS BAMAS	100,00	0,00	\$-	68,14	0,01%	83,47%	C
BIENES SUJETOS A CONTROL/ACCESORIO	BASE AEREA MARISCAL SUCRE	48,00	0,00	\$-	68,14	0,01%	83,48%	C
BIENES SUJETOS A CONTROL/ACCESORIO	BASE AEREA MARISCAL SUCRE	560,00	0,00	\$-	68,14	0,01%	83,49%	C
BIENES SUJETOS A CONTROL/ACCESORIO	BASE AEREA	48,00	0,00	\$-	68,14	0,01%	83,49%	C

	MARISCAL SUCRE							
BIENES SUJETOS A CONTROL/ACCESORIO	BASE AEREA MARISCAL SUCRE	48,00	0,00	\$-	68,14	0,01%	83,50%	C
BIENES SUJETOS A CONTROL/ACCESORIO	BASE AEREA MARISCAL SUCRE	48,00	0,00	\$-	68,14	0,01%	83,51%	C
BIENES SUJETOS A CONTROL/ACCESORIO	BASE AEREA MARISCAL SUCRE	48,00	0,00	\$-	\$68,14	0,01%	83,52%	C
BIENES SUJETOS A CONTROL/ACCESORIO	BASE AEREA MARISCAL SUCRE	48,00	0,00	\$-	\$68,14	0,01%	83,53%	C
EQUIPO ELECTRONICO/UPS/UPS	BASE AEREA MARISCAL SUCRE	461,26	46,13	\$-	\$68,08	0,01%	83,54%	C
BIENES SUJETOS A CONTROL/DESTRUCTORA DE PAPEL	BODEGA ABASTECIMIENTOS BAMAS	74,99	0,00	\$-	\$68,00	0,01%	83,55%	C
BIENES SUJETOS A CONTROL/ACCESORIO	BASE AEREA MARISCAL SUCRE	48,02	0,00	\$-	\$68,00	0,01%	83,56%	C
BIENES SUJETOS A CONTROL/GRANADA DE COMPETENCIA	BODEGA ABASTECIMIENTOS BAMAS	24,28	0,00	\$-	\$68,00	0,01%	83,56%	C
BIENES SUJETOS A CONTROL/GRANADA DE COMPETENCIA	BODEGA ABASTECIMIENTOS BAMAS	24,28	0,00	\$-	\$68,00	0,01%	83,57%	C
BIENES SUJETOS A CONTROL/GRANADA DE COMPETENCIA	BODEGA ABASTECIMIENTOS BAMAS	25,48	0,00	\$-	\$68,00	0,01%	83,58%	C
BIENES SUJETOS A CONTROL/GRANADA DE COMPETENCIA	BODEGA ABASTECIMIENTOS BAMAS	25,48	0,00	\$-	\$67,50	0,01%	83,59%	C
BIENES SUJETOS A CONTROL/GRANADA DE COMPETENCIA	BODEGA ABASTECIMIENTOS BAMAS	25,48	0,00	\$-	\$67,50	0,01%	83,60%	C
BIENES SUJETOS A CONTROL/GRANADA DE COMPETENCIA	BODEGA ABASTECIMIENTOS BAMAS	24,28	0,00	\$-	\$67,50	0,01%	83,61%	C
BIENES SUJETOS A CONTROL/GRANADA DE COMPETENCIA	BODEGA ABASTECIMIENTOS BAMAS	25,48	0,00	\$-	\$67,50	0,01%	83,62%	C
BIENES SUJETOS A CONTROL/BRUJULA	BODEGA ABASTECIMIENTOS BAMAS	119,84	0,00	\$-	\$67,50	0,01%	83,62%	C
BIENES SUJETOS A CONTROL/GRANADA DE COMPETENCIA	BODEGA ABASTECIMIENTOS BAMAS	24,28	0,00	\$-	\$67,20	0,01%	83,63%	C
BIENES SUJETOS A CONTROL/GRANADA DE COMPETENCIA	BODEGA ABASTECIMIENTOS BAMAS	25,48	0,00	\$-	\$67,20	0,01%	83,64%	C
BIENES SUJETOS A CONTROL/SIMBOLOS PATRIOS	BODEGA ABASTECIMIENTOS BAMAS	156,16	0,00	\$-	67,20	0,01%	83,65%	C
BIENES SUJETOS A CONTROL/GRANADA DE COMPETENCIA	BODEGA ABASTECIMIENTOS BAMAS	25,48	0,00	\$-	67,20	0,01%	83,66%	C
BIENES SUJETOS A CONTROL/GRANADA DE COMPETENCIA	BODEGA ABASTECIMIENTOS BAMAS	25,48	0,00	\$-	67,20	0,01%	83,67%	C
BIENES SUJETOS A CONTROL/GRANADA DE COMPETENCIA	BODEGA ABASTECIMIENTOS BAMAS	24,28	0,00	\$-	67,20	0,01%	83,68%	C
BIENES SUJETOS A CONTROL/GRANADA DE COMPETENCIA	BODEGA ABASTECIMIENTOS BAMAS	24,28	0,00	\$-	67,20	0,01%	83,68%	C
BIENES SUJETOS A CONTROL/GRANADA DE COMPETENCIA	BODEGA ABASTECIMIENTOS BAMAS	24,28	0,00	\$-	67,20	0,01%	83,69%	C
BIENES SUJETOS A CONTROL/GRANADA DE COMPETENCIA	BODEGA ABASTECIMIENTOS BAMAS	25,48	0,00	\$-	67,20	0,01%	83,70%	C

BIENES SUJETOS A CONTROL/GRANADA DE COMPETENCIA	BODEGA ABASTECIMIENTOS BAMAS	25,48	0,00	\$-	67,20	0,01%	83,71%	C
BIENES SUJETOS A CONTROL/GRANADA DE COMPETENCIA	BODEGA ABASTECIMIENTOS BAMAS	24,28	0,00	\$-	67,20	0,01%	83,72%	C
BIENES SUJETOS A CONTROL/GRANADA DE COMPETENCIA	BODEGA ABASTECIMIENTOS BAMAS	24,28	0,00	\$-	67,20	0,01%	83,73%	C
BIENES SUJETOS A CONTROL/GRANADA DE COMPETENCIA	BODEGA ABASTECIMIENTOS BAMAS	25,48	0,00	\$-	67,20	0,01%	83,74%	C
BIENES SUJETOS A CONTROL/GRANADA DE COMPETENCIA	BODEGA ABASTECIMIENTOS BAMAS	25,48	0,00	\$-	67,20	0,01%	83,74%	C
BIENES SUJETOS A CONTROL/GRANADA DE COMPETENCIA	BODEGA ABASTECIMIENTOS BAMAS	24,28	0,00	\$-	67,20	0,01%	83,75%	C
BIENES SUJETOS A CONTROL/GRANADA DE COMPETENCIA	BODEGA ABASTECIMIENTOS BAMAS	24,28	0,00	\$-	67,20	0,01%	83,76%	C
BIENES SUJETOS A CONTROL/GRANADA DE COMPETENCIA	BODEGA ABASTECIMIENTOS BAMAS	25,48	0,00	\$-	67,20	0,01%	83,77%	C
BIENES SUJETOS A CONTROL/GRANADA DE COMPETENCIA	BODEGA ABASTECIMIENTOS BAMAS	24,28	0,00	\$-	67,20	0,01%	83,78%	C
BIENES SUJETOS A CONTROL/GRANADA DE COMPETENCIA	BODEGA ABASTECIMIENTOS BAMAS	25,48	0,00	\$-	67,20	0,01%	83,79%	C
BIENES SUJETOS A CONTROL/GRANADA DE COMPETENCIA	BODEGA ABASTECIMIENTOS BAMAS	25,51	0,00	\$-	67,20	0,01%	83,80%	C
BIENES SUJETOS A CONTROL/SIMBOLOS PATRIOS	BODEGA ABASTECIMIENTOS BAMAS	156,16	0,00	\$-	67,20	0,01%	83,80%	C
BIENES SUJETOS A CONTROL/GRANADA DE COMPETENCIA	BODEGA ABASTECIMIENTOS BAMAS	24,28	0,00	\$-	67,20	0,01%	83,81%	C
BIENES SUJETOS A CONTROL/GRANADA DE COMPETENCIA	BODEGA ABASTECIMIENTOS BAMAS	24,28	0,00	\$-	67,20	0,01%	83,82%	C
BIENES SUJETOS A CONTROL/GRANADA DE COMPETENCIA	BODEGA ABASTECIMIENTOS BAMAS	24,28	0,00	\$-	67,20	0,01%	83,83%	C
BIENES SUJETOS A CONTROL/GRANADA DE COMPETENCIA	BODEGA ABASTECIMIENTOS BAMAS	24,28	0,00	\$-	67,20	0,01%	83,84%	C
BIENES SUJETOS A CONTROL/GRANADA DE COMPETENCIA	BODEGA ABASTECIMIENTOS BAMAS	24,28	0,00	\$-	67,20	0,01%	83,85%	C
BIENES SUJETOS A CONTROL/GRANADA DE COMPETENCIA	BODEGA ABASTECIMIENTOS BAMAS	25,48	0,00	\$-	67,20	0,01%	83,85%	C
BIENES SUJETOS A CONTROL/GRANADA DE COMPETENCIA	BODEGA ABASTECIMIENTOS BAMAS	25,48	0,00	\$-	67,20	0,01%	83,86%	C
BIENES SUJETOS A CONTROL/GRANADA DE COMPETENCIA	BODEGA ABASTECIMIENTOS BAMAS	25,48	0,00	\$-	67,20	0,01%	83,87%	C
BIENES SUJETOS A CONTROL/GRANADA DE COMPETENCIA	BODEGA ABASTECIMIENTOS BAMAS	25,48	0,00	\$-	67,20	0,01%	83,88%	C
BIENES SUJETOS A CONTROL/GRANADA DE COMPETENCIA	BODEGA ABASTECIMIENTOS BAMAS	25,48	0,00	\$-	67,20	0,01%	83,89%	C
BIENES SUJETOS A CONTROL/GRANADA DE COMPETENCIA	BODEGA ABASTECIMIENTOS	24,28	0,00	\$-	67,20	0,01%	83,90%	C

	BAMAS							
BIENES SUJETOS A CONTROL/GRANADA DE COMPETENCIA	BODEGA ABASTECIMIENTOS BAMAS	24,28	0,00	\$-	67,20	0,01%	83,91%	C
BIENES SUJETOS A CONTROL/MANGUERA	BODEGA ABASTECIMIENTOS BAMAS	5,98	0,00	\$-	67,20	0,01%	83,91%	C
BIENES SUJETOS A CONTROL/TARJETA DE RED	BODEGA ABASTECIMIENTOS BAMAS	19,38	0,00	\$-	67,20	0,01%	83,92%	C
BIENES SUJETOS A CONTROL/TARJETA DE RED	BODEGA ABASTECIMIENTOS BAMAS	19,38	0,00	\$-	67,20	0,01%	83,93%	C
BIENES SUJETOS A CONTROL/DISCO DURO	BODEGA ABASTECIMIENTOS BAMAS	84,36	0,00	\$-	67,20	0,01%	83,94%	C
BIENES SUJETOS A CONTROL/DISCO DURO	BODEGA ABASTECIMIENTOS BAMAS	84,36	0,00	\$-	67,20	0,01%	83,95%	C
BIENES SUJETOS A CONTROL/DISCO DURO	BODEGA ABASTECIMIENTOS BAMAS	84,36	0,00	\$-	67,20	0,01%	83,96%	C
BIENES SUJETOS A CONTROL/DISCO DURO	BODEGA ABASTECIMIENTOS BAMAS	84,36	0,00	\$-	67,20	0,01%	83,97%	C
BIENES SUJETOS A CONTROL/PATCH PANEL	BODEGA ABASTECIMIENTOS BAMAS	98,04	0,00	\$-	67,20	0,01%	83,97%	C
BIENES SUJETOS A CONTROL/PATCH PANEL	BODEGA ABASTECIMIENTOS BAMAS	98,04	0,00	\$-	67,20	0,01%	83,98%	C
BIENES SUJETOS A CONTROL/MANGUERA	BODEGA ABASTECIMIENTOS BAMAS	28,04	0,00	\$-	67,20	0,01%	83,99%	C
BIENES SUJETOS A CONTROL/LLANTA	BODEGA ABASTECIMIENTOS BAMAS	482,01	0,00	\$-	67,20	0,01%	84,00%	C
BIENES SUJETOS A CONTROL/LLANTA	BODEGA ABASTECIMIENTOS BAMAS	482,01	0,00	\$-	67,20	0,01%	84,01%	C
BIENES SUJETOS A CONTROL/LLANTA	BODEGA ABASTECIMIENTOS BAMAS	482,01	0,00	\$-	67,20	0,01%	84,02%	C
EQUIPO ELECTRONICO/IMPRESORAS/IMPRESORA MULTIFUNCIONES	BODEGA ABASTECIMIENTOS BAMAS	\$321,40	\$32,14	\$289,26	\$67,15	0,01%	84,03%	C
EQUIPO ELECTRONICO/IMPRESORAS/IMPRESORA MATRICIAL	BODEGA ABASTECIMIENTOS BAMAS	\$252,00	\$25,20	\$226,80	\$67,13	0,01%	84,03%	C
EQUIPO ELECTRONICO/IMPRESORAS/IMPRESORA DE INYECCION	BODEGA ABASTECIMIENTOS BAMAS	\$110,00	\$11,00	\$99,00	\$67,00	0,01%	84,04%	C
EQUIPO ELECTRONICO/SCANNER	BODEGA ABASTECIMIENTOS BAMAS	\$115,88	\$11,59	\$104,29	\$67,00	0,01%	84,05%	C
EQUIPO ELECTRONICO/SCANNER	BODEGA ABASTECIMIENTOS BAMAS	\$263,31	\$26,33	\$236,98	\$67,00	0,01%	84,06%	C
SISTEMAS PARA PROCESAMIENTO DE DATOS/SOFTWARE	BODEGA ABASTECIMIENTOS BAMAS	\$595,30	\$59,53	\$535,77	\$66,99	0,01%	84,07%	C
EQUIPO ELECTRONICO/SWITCH	BODEGA ABASTECIMIENTOS BAMAS	\$392,00	\$39,20	\$352,80	\$66,96	0,01%	84,08%	C

EQUIPO ELECTRONICO/SWITCH	BODEGA ABASTECIMIENTOS BAMAS	\$392,00	\$39,20	\$352,80	\$66,96	0,01%	84,09%	C
EQUIPO ELECTRONICO/SWITCH	BODEGA ABASTECIMIENTOS BAMAS	\$392,00	\$39,20	\$352,80	\$66,96	0,01%	84,09%	C
EQUIPO ELECTRONICO/UPS 6 KVA	BODEGA ABASTECIMIENTOS BAMAS	\$663,60	\$66,36	\$597,24	\$66,96	0,01%	84,10%	C
EQUIPO ELECTRONICO/UPS 6 KVA	BODEGA ABASTECIMIENTOS BAMAS	\$107,13	\$10,71	\$96,42	\$66,96	0,01%	84,11%	C
EQUIPO ELECTRONICO/UPS 6 KVA	BODEGA ABASTECIMIENTOS BAMAS	\$160,69	\$16,07	\$144,62	\$66,96	0,01%	84,12%	C
EQUIPO ELECTRONICO/COMPUTADOR DE ESCRITORIO	BODEGA ABASTECIMIENTOS BAMAS	\$500,00	\$50,00	\$450,00	\$66,96	0,01%	84,13%	C
EQUIPO ELECTRONICO/COMPUTADOR DE ESCRITORIO	BODEGA ABASTECIMIENTOS BAMAS	\$864,64	\$86,46	\$778,18	66,95	0,01%	84,14%	C
EQUIPO ELECTRONICO/COMPUTADOR DE ESCRITORIO	BODEGA ABASTECIMIENTOS BAMAS	\$864,64	\$86,46	\$778,18	66,95	0,01%	84,15%	C
EQUIPO ELECTRONICO/COMPUTADOR DE ESCRITORIO	BODEGA ABASTECIMIENTOS BAMAS	\$542,00	\$54,20	\$487,80	66,95	0,01%	84,15%	C
EQUIPO ELECTRONICO/COMPUTADOR DE ESCRITORIO	BODEGA ABASTECIMIENTOS BAMAS	\$865,00	\$86,50	\$778,50	\$66,94	0,01%	84,16%	C
EQUIPO ELECTRONICO/COMPUTADOR DE ESCRITORIO	BODEGA ABASTECIMIENTOS BAMAS	\$300,00	\$30,00	\$270,00	\$66,94	0,01%	84,17%	C
EQUIPO ELECTRONICO/COMPUTADOR DE ESCRITORIO	BODEGA ABASTECIMIENTOS BAMAS	\$600,98	\$60,10	\$540,88	\$66,94	0,01%	84,18%	C
EQUIPO ELECTRONICO/COMPUTADOR DE ESCRITORIO	BODEGA ABASTECIMIENTOS BAMAS	\$600,98	\$60,10	\$540,88	\$66,94	0,01%	84,19%	C
EQUIPO ELECTRONICO/COMPUTADOR DE ESCRITORIO	BODEGA ABASTECIMIENTOS BAMAS	\$665,65	\$66,57	\$599,08	\$66,94	0,01%	84,20%	C
EQUIPO ELECTRONICO/COMPUTADOR DE ESCRITORIO	BODEGA ABASTECIMIENTOS BAMAS	\$200,00	\$20,00	\$180,00	\$66,94	0,01%	84,20%	C
EQUIPO ELECTRONICO/COMPUTADOR DE ESCRITORIO	BODEGA ABASTECIMIENTOS BAMAS	\$542,20	\$54,22	\$487,98	\$66,94	0,01%	84,21%	C
EQUIPO ELECTRONICO/COMPUTADOR DE ESCRITORIO	BODEGA ABASTECIMIENTOS BAMAS	\$551,00	\$55,10	\$495,90	\$66,94	0,01%	84,22%	C
EQUIPO ELECTRONICO/COMPUTADOR DE ESCRITORIO	BODEGA ABASTECIMIENTOS BAMAS	\$807,20	\$80,72	\$726,48	\$66,94	0,01%	84,23%	C
EQUIPO ELECTRONICO/COMPUTADOR DE ESCRITORIO	BODEGA ABASTECIMIENTOS BAMAS	\$1.489,05	\$148,91	\$1.340,14	\$66,94	0,01%	84,24%	C
EQUIPO ELECTRONICO/COMPUTADOR DE ESCRITORIO	BODEGA ABASTECIMIENTOS BAMAS	\$600,00	\$60,00	\$540,00	\$66,94	0,01%	84,25%	C

EQUIPO ELECTRONICO/IMPRESORAS/IMPRESORA MATRICIAL	BODEGA ABASTECIMIENTOS BAMAS	\$200,00	\$20,00	\$180,00	\$66,94	0,01%	84,26%	C
EQUIPO ELECTRONICO/IMPRESORAS/IMPRESORA MATRICIAL	BODEGA ABASTECIMIENTOS BAMAS	\$290,00	\$29,00	\$261,00	\$66,94	0,01%	84,26%	C
EQUIPO ELECTRONICO/IMPRESORAS/IMPRESORA MATRICIAL	BODEGA ABASTECIMIENTOS BAMAS	\$435,68	\$43,57	\$392,11	\$66,94	0,01%	84,27%	C
EQUIPO ELECTRONICO/IMPRESORAS/IMPRESORA MATRICIAL	BODEGA ABASTECIMIENTOS BAMAS	\$435,68	\$43,57	\$392,11	66,87	0,01%	84,28%	C
EQUIPO ELECTRONICO/IMPRESORAS/IMPRESORA MULTIFUNCIONES	BODEGA ABASTECIMIENTOS BAMAS	\$220,00	\$22,00	\$198,00	\$66,57	0,01%	84,29%	C
EQUIPO ELECTRONICO/IMPRESORAS/IMPRESORA MULTIFUNCIONES	BODEGA ABASTECIMIENTOS BAMAS	\$220,00	\$22,00	\$198,00	\$66,41	0,01%	84,30%	C
EQUIPO ELECTRONICO/IMPRESORAS/IMPRESORA MULTIFUNCIONES	BODEGA ABASTECIMIENTOS BAMAS	\$264,00	\$26,40	\$237,60	\$66,41	0,01%	84,31%	C
EQUIPO ELECTRONICO/IMPRESORAS/IMPRESORA MULTIFUNCIONES	BODEGA ABASTECIMIENTOS BAMAS	\$264,00	\$26,40	\$237,60	\$66,41	0,01%	84,32%	C
EQUIPO ELECTRONICO/IMPRESORAS/IMPRESORA MULTIFUNCIONES	BODEGA ABASTECIMIENTOS BAMAS	\$240,00	\$24,00	\$216,00	\$66,36	0,01%	84,32%	C
EQUIPO ELECTRONICO/IMPRESORAS/IMPRESORA DE INYECCION	BODEGA ABASTECIMIENTOS BAMAS	\$120,00	\$12,00	\$108,00	\$66,06	0,01%	84,33%	C
EQUIPO ELECTRONICO/IMPRESORAS/IMPRESORA MULTIFUNCIONES	BODEGA ABASTECIMIENTOS BAMAS	\$264,00	\$26,40	\$237,60	\$66,06	0,01%	84,34%	C
EQUIPO ELECTRONICO/IMPRESORAS/IMPRESORA DE INYECCION	BODEGA ABASTECIMIENTOS BAMAS	\$120,00	\$12,00	\$108,00	\$66,04	0,01%	84,35%	C
EQUIPO ELECTRONICO/COMPUTADOR DE ESCRITORIO	BODEGA ABASTECIMIENTOS BAMAS	\$980,00	\$98,00	\$882,00	\$66,04	0,01%	84,36%	C
EQUIPO ELECTRONICO/COMPUTADOR DE ESCRITORIO	BODEGA ABASTECIMIENTOS BAMAS	\$630,00	\$63,00	\$567,00	\$65,89	0,01%	84,37%	C
EQUIPO ELECTRONICO/COMPUTADOR DE ESCRITORIO	BODEGA ABASTECIMIENTOS BAMAS	\$780,00	\$78,00	\$702,00	\$65,70	0,01%	84,37%	C
EQUIPO ELECTRONICO/COMPUTADOR DE ESCRITORIO	BODEGA ABASTECIMIENTOS BAMAS	\$250,00	\$25,00	\$225,00	\$65,70	0,01%	84,38%	C
EQUIPO ELECTRONICO/COMPUTADOR DE ESCRITORIO	BODEGA ABASTECIMIENTOS BAMAS	\$765,00	\$76,50	\$688,50	\$65,50	0,01%	84,39%	C
EQUIPO ELECTRONICO/COMPUTADOR DE ESCRITORIO	BODEGA ABASTECIMIENTOS BAMAS	\$700,00	\$70,00	\$630,00	\$65,45	0,01%	84,40%	C
EQUIPO ELECTRONICO/COMPUTADOR DE ESCRITORIO	BODEGA ABASTECIMIENTOS BAMAS	\$500,00	\$50,00	\$450,00	\$65,45	0,01%	84,41%	C

EQUIPO ELECTRONICO/COMPUTADOR DE ESCRITORIO	BODEGA ABASTECIMIENTOS BAMAS	\$795,20	\$79,52	\$715,68	\$65,45	0,01%	84,42%	C
EQUIPO ELECTRONICO/COMPUTADOR DE ESCRITORIO	BODEGA ABASTECIMIENTOS BAMAS	\$940,00	\$94,00	\$846,00	\$65,45	0,01%	84,42%	C
EQUIPO ELECTRONICO/COMPUTADOR DE ESCRITORIO	BODEGA ABASTECIMIENTOS BAMAS	\$450,00	\$45,00	\$405,00	\$65,45	0,01%	84,43%	C
EQUIPO ELECTRONICO/COMPUTADOR DE ESCRITORIO	BODEGA ABASTECIMIENTOS BAMAS	\$180,00	\$18,00	\$162,00	\$65,45	0,01%	84,44%	C
EQUIPO ELECTRONICO/COMPUTADOR DE ESCRITORIO	BODEGA ABASTECIMIENTOS BAMAS	\$835,00	\$83,50	\$751,50	\$65,45	0,01%	84,45%	C
EQUIPO ELECTRONICO/COMPUTADOR DE ESCRITORIO	BODEGA ABASTECIMIENTOS BAMAS	\$670,00	\$67,00	\$603,00	\$65,45	0,01%	84,46%	C
EQUIPO ELECTRONICO/COMPUTADOR DE ESCRITORIO	BODEGA ABASTECIMIENTOS BAMAS	\$650,00	\$65,00	\$585,00	\$65,45	0,01%	84,47%	C
EQUIPO ELECTRONICO/COMPUTADOR DE ESCRITORIO	BODEGA ABASTECIMIENTOS BAMAS	\$585,00	\$58,50	\$526,50	\$65,45	0,01%	84,47%	C
EQUIPO ELECTRONICO/COMPUTADOR DE ESCRITORIO	BODEGA ABASTECIMIENTOS BAMAS	\$637,82	\$63,78	\$574,04	\$65,45	0,01%	84,48%	C
EQUIPO ELECTRONICO/COMPUTADOR DE ESCRITORIO	BODEGA ABASTECIMIENTOS BAMAS	\$700,00	\$70,00	\$630,00	\$65,45	0,01%	84,49%	C
EQUIPO ELECTRONICO/COMPUTADOR DE ESCRITORIO	BODEGA ABASTECIMIENTOS BAMAS	\$700,00	\$70,00	\$630,00	\$65,45	0,01%	84,50%	C
EQUIPO ELECTRONICO/COMPUTADOR DE ESCRITORIO	BODEGA ABASTECIMIENTOS BAMAS	\$600,00	\$60,00	\$540,00	\$65,45	0,01%	84,51%	C
EQUIPO ELECTRONICO/COMPUTADOR DE ESCRITORIO	BODEGA ABASTECIMIENTOS BAMAS	\$675,00	\$67,50	\$607,50	\$65,45	0,01%	84,52%	C
EQUIPO ELECTRONICO/COMPUTADOR DE ESCRITORIO	BODEGA ABASTECIMIENTOS BAMAS	\$646,57	\$64,66	\$581,91	\$65,45	0,01%	84,52%	C
EQUIPO ELECTRONICO/COMPUTADOR DE ESCRITORIO	BODEGA ABASTECIMIENTOS BAMAS	\$789,60	\$78,96	\$710,64	\$65,45	0,01%	84,53%	C
EQUIPO ELECTRONICO/COMPUTADOR DE ESCRITORIO	BODEGA ABASTECIMIENTOS BAMAS	\$715,70	\$71,57	\$644,13	\$65,45	0,01%	84,54%	C
EQUIPO ELECTRONICO/COMPUTADOR DE ESCRITORIO	BODEGA ABASTECIMIENTOS BAMAS	\$963,30	\$96,33	\$866,97	\$65,45	0,01%	84,55%	C
EQUIPO ELECTRONICO/COMPUTADOR DE ESCRITORIO	BODEGA ABASTECIMIENTOS BAMAS	\$765,00	\$76,50	\$688,50	\$65,45	0,01%	84,56%	C
EQUIPO ELECTRONICO/COMPUTADOR DE ESCRITORIO	BODEGA ABASTECIMIENTOS BAMAS	\$420,00	\$42,00	\$378,00	\$65,45	0,01%	84,57%	C

EQUIPO ELECTRONICO/COMPUTADOR DE ESCRITORIO	BODEGA ABASTECIMIENTOS BAMAS	\$400,00	\$40,00	\$360,00	\$65,45	0,01%	84,57%	C
EQUIPO ELECTRONICO/COMPUTADOR DE ESCRITORIO	BODEGA ABASTECIMIENTOS BAMAS	\$650,00	\$65,00	\$585,00	\$65,45	0,01%	84,58%	C
EQUIPO ELECTRONICO/COMPUTADOR DE ESCRITORIO	BODEGA ABASTECIMIENTOS BAMAS	\$585,00	\$58,50	\$526,50	\$65,45	0,01%	84,59%	C
EQUIPO ELECTRONICO/COMPUTADOR DE ESCRITORIO	BODEGA ABASTECIMIENTOS BAMAS	\$600,00	\$60,00	\$540,00	\$65,45	0,01%	84,60%	C
EQUIPO ELECTRONICO/COMPUTADOR DE ESCRITORIO	BODEGA ABASTECIMIENTOS BAMAS	\$849,84	\$84,98	\$764,86	\$65,45	0,01%	84,61%	C
EQUIPO ELECTRONICO/COMPUTADOR DE ESCRITORIO	BODEGA ABASTECIMIENTOS BAMAS	\$802,00	\$80,20	\$721,80	\$65,45	0,01%	84,62%	C
EQUIPO ELECTRONICO/COMPUTADOR DE ESCRITORIO	BODEGA ABASTECIMIENTOS BAMAS	\$700,00	\$70,00	\$630,00	\$65,45	0,01%	84,62%	C
EQUIPO ELECTRONICO/COMPUTADOR DE ESCRITORIO	BODEGA ABASTECIMIENTOS BAMAS	\$500,00	\$50,00	\$450,00	\$65,44	0,01%	84,63%	C
EQUIPO ELECTRONICO/COMPUTADOR DE ESCRITORIO	BODEGA ABASTECIMIENTOS BAMAS	\$870,00	\$87,00	\$783,00	\$65,44	0,01%	84,64%	C
EQUIPO ELECTRONICO/COMPUTADOR DE ESCRITORIO	BODEGA ABASTECIMIENTOS BAMAS	\$500,00	\$50,00	\$450,00	\$65,44	0,01%	84,65%	C
EQUIPO ELECTRONICO/COMPUTADOR DE ESCRITORIO	BODEGA ABASTECIMIENTOS BAMAS	\$642,00	\$64,20	\$577,80	\$65,44	0,01%	84,66%	C
EQUIPO ELECTRONICO/COMPUTADOR DE ESCRITORIO	BODEGA ABASTECIMIENTOS BAMAS	\$850,00	\$85,00	\$765,00	\$65,44	0,01%	84,67%	C
EQUIPO ELECTRONICO/COMPUTADOR DE ESCRITORIO	BODEGA ABASTECIMIENTOS BAMAS	\$850,00	\$85,00	\$765,00	\$65,44	0,01%	84,67%	C
EQUIPO ELECTRONICO/COMPUTADOR DE ESCRITORIO	BODEGA ABASTECIMIENTOS BAMAS	\$610,00	\$61,00	\$549,00	\$65,44	0,01%	84,68%	C
EQUIPO ELECTRONICO/COMPUTADOR DE ESCRITORIO	BODEGA ABASTECIMIENTOS BAMAS	\$600,00	\$60,00	\$540,00	\$65,44	0,01%	84,69%	C
EQUIPO ELECTRONICO/COMPUTADOR DE ESCRITORIO	BODEGA ABASTECIMIENTOS BAMAS	\$675,00	\$67,50	\$607,50	\$65,44	0,01%	84,70%	C
EQUIPO ELECTRONICO/COMPUTADOR DE ESCRITORIO	BODEGA ABASTECIMIENTOS BAMAS	\$872,00	\$87,20	\$784,80	\$65,44	0,01%	84,71%	C
EQUIPO ELECTRONICO/COMPUTADOR DE ESCRITORIO	BODEGA ABASTECIMIENTOS BAMAS	\$600,00	\$60,00	\$540,00	\$65,44	0,01%	84,72%	C
EQUIPO ELECTRONICO/COMPUTADOR DE ESCRITORIO	BODEGA ABASTECIMIENTOS BAMAS	\$850,00	\$85,00	\$765,00	\$65,44	0,01%	84,72%	C

EQUIPO ELECTRONICO/COMPUTADOR DE ESCRITORIO	BODEGA ABASTECIMIENTOS BAMAS	\$657,00	\$65,70	\$591,30	\$65,44	0,01%	84,73%	C
EQUIPO ELECTRONICO/COMPUTADOR DE ESCRITORIO	BODEGA ABASTECIMIENTOS BAMAS	\$657,00	\$65,70	\$591,30	\$65,44	0,01%	84,74%	C
EQUIPO ELECTRONICO/COMPUTADOR DE ESCRITORIO	BODEGA ABASTECIMIENTOS BAMAS	\$800,00	\$80,00	\$720,00	\$65,44	0,01%	84,75%	C
EQUIPO ELECTRONICO/COMPUTADOR DE ESCRITORIO	BODEGA ALA NO.11 M	\$600,00	\$60,00	\$540,00	\$65,38	0,01%	84,76%	C
EQUIPO ELECTRONICO/COMPUTADOR DE ESCRITORIO	BODEGA ABASTECIMIENTOS BAMAS	\$850,00	\$85,00	\$765,00	\$65,38	0,01%	84,77%	C
EQUIPO ELECTRONICO/COMPUTADOR DE ESCRITORIO	BODEGA ABASTECIMIENTOS BAMAS	\$715,75	\$71,58	\$644,17	\$65,38	0,01%	84,77%	C
EQUIPO ELECTRONICO/COMPUTADOR DE ESCRITORIO	BODEGA ABASTECIMIENTOS BAMAS	\$815,00	\$81,50	\$733,50	\$65,38	0,01%	84,78%	C
EQUIPO ELECTRONICO/COMPUTADOR DE ESCRITORIO	BODEGA ABASTECIMIENTOS BAMAS	\$1.000,00	\$100,00	\$900,00	\$65,38	0,01%	84,79%	C
EQUIPO ELECTRONICO/COMPUTADOR DE ESCRITORIO	BODEGA ABASTECIMIENTOS BAMAS	\$610,00	\$61,00	\$549,00	\$65,38	0,01%	84,80%	C
EQUIPO ELECTRONICO/COMPUTADOR DE ESCRITORIO	BODEGA ABASTECIMIENTOS BAMAS	\$600,00	\$60,00	\$540,00	\$65,38	0,01%	84,81%	C
EQUIPO ELECTRONICO/COMPUTADOR DE ESCRITORIO	BODEGA ABASTECIMIENTOS BAMAS	\$700,00	\$70,00	\$630,00	\$65,38	0,01%	84,82%	C
EQUIPO ELECTRONICO/COMPUTADOR DE ESCRITORIO	BODEGA ABASTECIMIENTOS BAMAS	\$760,00	\$76,00	\$684,00	\$65,38	0,01%	84,82%	C
EQUIPO ELECTRONICO/COMPUTADOR DE ESCRITORIO	BODEGA ABASTECIMIENTOS BAMAS	\$890,00	\$89,00	\$801,00	\$65,38	0,01%	84,83%	C
EQUIPO ELECTRONICO/COMPUTADOR DE ESCRITORIO	BODEGA ABASTECIMIENTOS BAMAS	\$890,00	\$89,00	\$801,00	\$65,38	0,01%	84,84%	C
EQUIPO ELECTRONICO/COMPUTADOR DE ESCRITORIO	BODEGA ABASTECIMIENTOS BAMAS	\$300,00	\$30,00	\$270,00	\$65,38	0,01%	84,85%	C
EQUIPO ELECTRONICO/COMPUTADOR DE ESCRITORIO	BODEGA ALA DE TRANSPORTES NRO. 11 LATACUNGA	\$600,00	\$60,00	\$540,00	\$65,00	0,01%	84,86%	C
EQUIPO ELECTRONICO/COMPUTADOR DE ESCRITORIO	BODEGA ABASTECIMIENTOS BAMAS	\$890,00	\$89,00	\$801,00	\$65,00	0,01%	84,87%	C
EQUIPO ELECTRONICO/COMPUTADOR DE ESCRITORIO	BODEGA ABASTECIMIENTOS BAMAS	\$890,00	\$89,00	\$801,00	\$65,00	0,01%	84,87%	C
EQUIPO ELECTRONICO/COMPUTADOR DE ESCRITORIO	BODEGA ABASTECIMIENTOS BAMAS	\$590,00	\$59,00	\$531,00	\$65,00	0,01%	84,88%	C

EQUIPO ELECTRONICO/COMPUTADOR DE ESCRITORIO	BODEGA ABASTECIMIENTOS BAMAS	\$738,15	\$73,82	\$664,33	\$65,00	0,01%	84,89%	C
EQUIPO ELECTRONICO/COMPUTADOR DE ESCRITORIO	BODEGA ABASTECIMIENTOS BAMAS	\$850,00	\$85,00	\$765,00	\$65,00	0,01%	84,90%	C
EQUIPO ELECTRONICO/COMPUTADOR DE ESCRITORIO	BODEGA ABASTECIMIENTOS BAMAS	\$900,00	\$90,00	\$810,00	\$65,00	0,01%	84,91%	C
EQUIPO ELECTRONICO/COMPUTADOR DE ESCRITORIO	BODEGA ABASTECIMIENTOS BAMAS	\$840,00	\$84,00	\$756,00	\$64,80	0,01%	84,91%	C
EQUIPO ELECTRONICO/COMPUTADOR DE ESCRITORIO	BODEGA ABASTECIMIENTOS BAMAS	\$550,00	\$55,00	\$495,00	\$64,66	0,01%	84,92%	C
EQUIPO ELECTRONICO/COMPUTADOR DE ESCRITORIO	BODEGA ABASTECIMIENTOS BAMAS	\$300,00	\$30,00	\$270,00	\$64,58	0,01%	84,93%	C
EQUIPO ELECTRONICO/COMPUTADOR DE ESCRITORIO	BODEGA ABASTECIMIENTOS BAMAS	\$551,00	\$55,10	\$495,90	\$64,58	0,01%	84,94%	C
EQUIPO ELECTRONICO/COMPUTADOR DE ESCRITORIO	BODEGA ABASTECIMIENTOS BAMAS	\$590,00	\$59,00	\$531,00	\$64,50	0,01%	84,95%	C
EQUIPO ELECTRONICO/COMPUTADOR DE ESCRITORIO	BODEGA ABASTECIMIENTOS BAMAS	\$590,00	\$59,00	\$531,00	\$64,50	0,01%	84,96%	C
EQUIPO ELECTRONICO/COMPUTADOR DE ESCRITORIO	BODEGA ABASTECIMIENTOS BAMAS	\$560,35	\$56,04	\$504,31	\$64,48	0,01%	84,96%	C
EQUIPO ELECTRONICO/COMPUTADOR DE ESCRITORIO	BODEGA ABASTECIMIENTOS BAMAS	\$615,00	\$61,50	\$553,50	\$64,42	0,01%	84,97%	C
EQUIPO ELECTRONICO/COMPUTADOR DE ESCRITORIO	BODEGA ABASTECIMIENTOS BAMAS	\$615,00	\$61,50	\$553,50	\$64,35	0,01%	84,98%	C
EQUIPO ELECTRONICO/COMPUTADOR DE ESCRITORIO	BODEGA ABASTECIMIENTOS BAMAS	\$615,00	\$61,50	\$553,50	\$64,35	0,01%	84,99%	C
EQUIPO ELECTRONICO/COMPUTADOR DE ESCRITORIO	BODEGA ABASTECIMIENTOS BAMAS	\$615,00	\$61,50	\$553,50	\$64,35	0,01%	85,00%	C
EQUIPO ELECTRONICO/COMPUTADOR DE ESCRITORIO	BODEGA ABASTECIMIENTOS BAMAS	\$615,00	\$61,50	\$553,50	\$64,35	0,01%	85,01%	C
EQUIPO ELECTRONICO/COMPUTADOR DE ESCRITORIO	BODEGA ABASTECIMIENTOS BAMAS	\$250,00	\$25,00	\$225,00	\$64,35	0,01%	85,01%	C
EQUIPO ELECTRONICO/COMPUTADOR DE ESCRITORIO	BODEGA ABASTECIMIENTOS BAMAS	\$300,00	\$30,00	\$270,00	\$64,35	0,01%	85,02%	C
EQUIPO ELECTRONICO/COMPUTADOR DE ESCRITORIO	BODEGA ABASTECIMIENTOS BAMAS	\$787,05	\$78,71	\$708,34	\$64,35	0,01%	85,03%	C
EQUIPO ELECTRONICO/COMPUTADOR DE ESCRITORIO	BODEGA ABASTECIMIENTOS BAMAS	\$787,05	\$78,71	\$708,34	\$64,35	0,01%	85,04%	C

EQUIPO ELECTRONICO/COMPUTADOR DE ESCRITORIO	BODEGA ABASTECIMIENTOS BAMAS	\$602,70	\$60,27	\$542,43	\$64,35	0,01%	85,05%	C
EQUIPO ELECTRONICO/COMPUTADOR DE ESCRITORIO	BODEGA ABASTECIMIENTOS BAMAS	\$750,00	\$75,00	\$675,00	\$64,35	0,01%	85,05%	C
EQUIPO ELECTRONICO/COMPUTADOR DE ESCRITORIO	BODEGA ABASTECIMIENTOS BAMAS	\$4.563,00	\$456,30	\$4.106,70	\$64,35	0,01%	85,06%	C
EQUIPO ELECTRONICO/COMPUTADOR DE ESCRITORIO	BODEGA ABASTECIMIENTOS BAMAS	\$590,63	\$59,06	\$531,57	\$64,35	0,01%	85,07%	C
EQUIPO ELECTRONICO/COMPUTADOR DE ESCRITORIO	BODEGA ABASTECIMIENTOS BAMAS	\$580,89	\$58,09	\$522,80	\$64,35	0,01%	85,08%	C
EQUIPO ELECTRONICO/COMPUTADOR DE ESCRITORIO	BODEGA ABASTECIMIENTOS BAMAS	\$700,00	\$70,00	\$630,00	\$64,35	0,01%	85,09%	C
EQUIPO ELECTRONICO/COMPUTADOR DE ESCRITORIO	BODEGA ABASTECIMIENTOS BAMAS	\$1.200,00	\$120,00	\$1.080,00	\$64,35	0,01%	85,10%	C
EQUIPO ELECTRONICO/COMPUTADOR DE ESCRITORIO	BODEGA ABASTECIMIENTOS BAMAS	\$1.200,00	\$120,00	\$1.080,00	\$64,35	0,01%	85,10%	C
EQUIPO ELECTRONICO/COMPUTADOR DE ESCRITORIO	BODEGA ABASTECIMIENTOS BAMAS	\$864,77	\$86,48	\$778,29	\$64,35	0,01%	85,11%	C
EQUIPO ELECTRONICO/COMPUTADOR DE ESCRITORIO	BODEGA ABASTECIMIENTOS BAMAS	\$864,77	\$86,48	\$778,29	\$64,35	0,01%	85,12%	C
EQUIPO ELECTRONICO/COMPUTADOR DE ESCRITORIO	BODEGA ABASTECIMIENTOS BAMAS	\$864,77	\$86,48	\$778,29	\$64,35	0,01%	85,13%	C
EQUIPO ELECTRONICO/COMPUTADOR DE ESCRITORIO	BODEGA ABASTECIMIENTOS BAMAS	\$807,20	\$80,72	\$726,48	\$64,35	0,01%	85,14%	C
EQUIPO ELECTRONICO/COMPUTADOR DE ESCRITORIO	BODEGA ABASTECIMIENTOS BAMAS	\$807,20	\$80,72	\$726,48	\$64,35	0,01%	85,14%	C
EQUIPO ELECTRONICO/COMPUTADORA PORTATIL NOTEBOOK	BODEGA ABASTECIMIENTOS BAMAS	\$500,00	\$50,00	\$450,00	\$64,35	0,01%	85,15%	C
EQUIPO ELECTRONICO/CAMARA FOTOGRAFICA P/PC	BODEGA ABASTECIMIENTOS BAMAS	\$358,40	\$35,84	\$322,56	\$64,35	0,01%	85,16%	C
EQUIPO ELECTRONICO/CAMARA FOTOGRAFICA P/PC	BODEGA ABASTECIMIENTOS BAMAS	\$358,40	\$35,84	\$322,56	\$64,35	0,01%	85,17%	C
EQUIPO ELECTRONICO/DISCOS INFORMATICOS/DISCO DURO EXTERNO	BODEGA ABASTECIMIENTOS BAMAS	\$210,00	\$21,00	\$189,00	\$64,35	0,01%	85,18%	C
EQUIPO ELECTRONICO/DISCOS INFORMATICOS/DISCO DURO EXTERNO	BODEGA ABASTECIMIENTOS BAMAS	\$136,39	\$13,64	\$122,75	\$64,35	0,01%	85,19%	C
EQUIPO ELECTRONICO/IMPRESORAS/IMPRESORA MULTIFUNCIONES	BODEGA ABASTECIMIENTOS BAMAS	\$2.473,00	\$247,30	\$2.225,70	\$64,35	0,01%	85,19%	C
EQUIPO ELECTRONICO/IMPRESORAS/IMPRESORA LASER	BODEGA ABASTECIMIENTOS BAMAS	\$105,00	\$10,50	\$94,50	\$64,35	0,01%	85,20%	C

EQUIPO ELECTRONICO/IMPRESORAS/IMPRESORA MULTIFUNCIONES	BODEGA ABASTECIMIENTOS BAMAS	\$264,00	\$26,40	\$237,60	\$64,35	0,01%	85,21%	C
EQUIPO ELECTRONICO/IMPRESORAS/IMPRESORA MATRICIAL	BODEGA ABASTECIMIENTOS BAMAS	\$387,00	\$38,70	\$348,30	\$64,35	0,01%	85,22%	C
EQUIPO ELECTRONICO/IMPRESORAS/IMPRESORA DE INYECCION	BODEGA ABASTECIMIENTOS BAMAS	\$300,00	\$30,00	\$270,00	\$64,35	0,01%	85,23%	C
EQUIPO ELECTRONICO/SCANNER	BODEGA ABASTECIMIENTOS BAMAS	\$263,31	\$26,33	\$236,98	\$64,35	0,01%	85,23%	C
SISTEMAS PARA PROCESAMIENTO DE DATOS/GATEWAY	BODEGA ABASTECIMIENTOS BAMAS	\$538,00	\$53,80	\$484,20	\$64,35	0,01%	85,24%	C
SISTEMAS PARA PROCESAMIENTO DE DATOS/GATEWAY	BODEGA ABASTECIMIENTOS BAMAS	\$538,00	\$53,80	\$484,20	\$64,35	0,01%	85,25%	C
EQUIPO ELECTRONICO/MODULO TRANSCEIVER	BODEGA ABASTECIMIENTOS BAMAS	\$265,00	\$26,50	\$238,50	\$64,35	0,01%	85,26%	C
EQUIPO ELECTRONICO/MODULO TRANSCEIVER	BODEGA ABASTECIMIENTOS BAMAS	\$265,00	\$26,50	\$238,50	\$64,35	0,01%	85,27%	C
EQUIPO ELECTRONICO/MODULO TRANSCEIVER	BODEGA ABASTECIMIENTOS BAMAS	\$265,00	\$26,50	\$238,50	\$64,35	0,01%	85,28%	C
EQUIPO ELECTRONICO/MODULO TRANSCEIVER	BODEGA ABASTECIMIENTOS BAMAS	\$265,00	\$26,50	\$238,50	\$64,35	0,01%	85,28%	C
EQUIPO ELECTRONICO/RED INALAMBRICA	BODEGA ABASTECIMIENTOS BAMAS	\$265,17	\$26,52	\$238,65	\$64,35	0,01%	85,29%	C
EQUIPO ELECTRONICO/IMPRESORAS/IMPRESORA MULTIFUNCIONES	BODEGA ABASTECIMIENTOS BAMAS	\$1.803,74	\$180,37	\$1.623,37	\$64,35	0,01%	85,30%	C
EQUIPO ELECTRONICO/COMPUTADOR DE ESCRITORIO	BODEGA ABASTECIMIENTOS BAMAS	\$800,00	\$80,00	\$720,00	\$64,35	0,01%	85,31%	C
EQUIPO ELECTRONICO/COMPUTADOR DE ESCRITORIO	BODEGA ABASTECIMIENTOS BAMAS	\$600,00	\$60,00	\$540,00	\$64,35	0,01%	85,32%	C
EQUIPO ELECTRONICO/COMPUTADOR DE ESCRITORIO	BODEGA ABASTECIMIENTOS BAMAS	\$989,93	\$98,99	\$890,94	\$64,35	0,01%	85,32%	C
EQUIPO ELECTRONICO/COMPUTADOR DE ESCRITORIO	BODEGA ABASTECIMIENTOS BAMAS	\$738,15	\$73,82	\$664,33	\$64,35	0,01%	85,33%	C
EQUIPO ELECTRONICO/COMPUTADOR DE ESCRITORIO	BODEGA ABASTECIMIENTOS BAMAS	\$807,20	\$80,72	\$726,48	\$64,35	0,01%	85,34%	C
EQUIPO ELECTRONICO/COMPUTADOR DE ESCRITORIO	BODEGA ABASTECIMIENTOS BAMAS	\$807,20	\$80,72	\$726,48	\$64,35	0,01%	85,35%	C
EQUIPO ELECTRONICO/COMPUTADOR DE ESCRITORIO	BODEGA ABASTECIMIENTOS BAMAS	\$807,20	\$80,72	\$726,48	\$64,35	0,01%	85,36%	C
EQUIPO ELECTRONICO/COMPUTADOR DE ESCRITORIO	BODEGA ABASTECIMIENTOS BAMAS	\$807,20	\$80,72	\$726,48	\$64,35	0,01%	85,37%	C

EQUIPO ELECTRONICO/COMPUTADOR DE ESCRITORIO	BODEGA ABASTECIMIENTOS BAMAS	\$807,20	\$80,72	\$726,48	\$64,35	0,01%	85,37%	C
EQUIPO ELECTRONICO/COMPUTADOR DE ESCRITORIO	BODEGA ABASTECIMIENTOS BAMAS	\$807,20	\$80,72	\$726,48	\$64,35	0,01%	85,38%	C
EQUIPO ELECTRONICO/COMPUTADOR DE ESCRITORIO	BODEGA ABASTECIMIENTOS BAMAS	\$1.030,40	\$103,04	\$927,36	\$64,35	0,01%	85,39%	C
EQUIPO ELECTRONICO/COMPUTADOR DE ESCRITORIO	BODEGA ABASTECIMIENTOS BAMAS	\$610,96	\$61,10	\$549,86	\$64,35	0,01%	85,40%	C
EQUIPO ELECTRONICO/COMPUTADOR DE ESCRITORIO	BODEGA ABASTECIMIENTOS BAMAS	\$610,96	\$61,10	\$549,86	\$64,35	0,01%	85,41%	C
EQUIPO ELECTRONICO/COMPUTADOR DE ESCRITORIO	BODEGA ABASTECIMIENTOS BAMAS	\$840,00	\$84,00	\$756,00	\$64,35	0,01%	85,41%	C
EQUIPO ELECTRONICO/COMPUTADOR DE ESCRITORIO	BODEGA ABASTECIMIENTOS BAMAS	\$550,00	\$55,00	\$495,00	\$64,30	0,01%	85,42%	C
EQUIPO ELECTRONICO/COMPUTADORA PORTATIL NOTEBOOK	BODEGA ABASTECIMIENTOS BAMAS	\$1.116,07	\$111,61	\$1.004,46	\$64,30	0,01%	85,43%	C
EQUIPO ELECTRONICO/COMPUTADORA PORTATIL NOTEBOOK	BODEGA ABASTECIMIENTOS BAMAS	\$1.022,86	\$102,29	\$920,57	\$64,30	0,01%	85,44%	C
EQUIPO ELECTRONICO/COMPUTADORA PORTATIL NOTEBOOK	BODEGA ABASTECIMIENTOS BAMAS	\$1.022,86	\$102,29	\$920,57	\$64,30	0,01%	85,45%	C
EQUIPO ELECTRONICO/COMPUTADORA PORTATIL NOTEBOOK	BODEGA ABASTECIMIENTOS BAMAS	\$795,00	\$79,50	\$715,50	\$64,30	0,01%	85,46%	C
EQUIPO ELECTRONICO/COMPUTADORA PORTATIL NOTEBOOK	BODEGA ABASTECIMIENTOS BAMAS	\$960,18	\$96,02	\$864,16	\$64,20	0,01%	85,46%	C
EQUIPO ELECTRONICO/COMPUTADORA PORTATIL NOTEBOOK	BODEGA ABASTECIMIENTOS BAMAS	\$960,18	\$96,02	\$864,16	\$64,18	0,01%	85,47%	C
EQUIPO ELECTRONICO/COMPUTADORA PORTATIL NOTEBOOK	BODEGA ABASTECIMIENTOS BAMAS	\$1.232,52	\$123,25	\$1.109,27	\$64,06	0,01%	85,48%	C
EQUIPO ELECTRONICO/COMPUTADORA PORTATIL NOTEBOOK	BODEGA ABASTECIMIENTOS BAMAS	\$1.143,37	\$114,34	\$1.029,03	\$64,00	0,01%	85,49%	C
EQUIPO ELECTRONICO/COMPUTADORA PORTATIL NOTEBOOK	BODEGA ALA NO.11 Q	\$939,44	\$93,94	\$845,50	\$63,99	0,01%	85,50%	C
EQUIPO ELECTRONICO/COMPUTADORA PORTATIL NOTEBOOK	BODEGA ABASTECIMIENTOS BAMAS	\$1.050,00	\$105,00	\$945,00	\$63,78	0,01%	85,50%	C
EQUIPO ELECTRONICO/CAMARA FOTOGRAFICA P/PC	BODEGA ABASTECIMIENTOS BAMAS	\$496,16	\$49,62	\$446,54	\$63,55	0,01%	85,51%	C
EQUIPO ELECTRONICO/DISCOS INFORMATICOS/DISCO DURO EXTERNO	BODEGA ABASTECIMIENTOS BAMAS	\$210,00	\$21,00	\$189,00	63,46	0,01%	85,52%	C
SISTEMAS PARA PROCESAMIENTO DE DATOS/GATEWAY	BODEGA ABASTECIMIENTOS BAMAS	\$1.640,00	\$164,00	\$1.476,00	63,46	0,01%	85,53%	C

EQUIPO ELECTRONICO/IMPRESORAS/IMPRESORA LASER	BODEGA ABASTECIMIENTOS BAMAS	\$158,40	\$15,84	\$142,56	63,46	0,01%	85,54%	C
EQUIPO ELECTRONICO/IMPRESORAS/IMPRESORA LASER	BODEGA ABASTECIMIENTOS BAMAS	\$158,40	\$15,84	\$142,56	63,46	0,01%	85,54%	C
EQUIPO ELECTRONICO/IMPRESORAS/IMPRESORA LASER	BODEGA ABASTECIMIENTOS BAMAS	\$158,40	\$15,84	\$142,56	63,46	0,01%	85,55%	C
EQUIPO ELECTRONICO/IMPRESORAS/IMPRESORA LASER	BODEGA ABASTECIMIENTOS BAMAS	\$106,40	\$10,64	\$95,76	63,46	0,01%	85,56%	C
EQUIPO ELECTRONICO/IMPRESORAS/IMPRESORA LASER	BODEGA ABASTECIMIENTOS BAMAS	\$147,88	\$14,79	\$133,09	63,46	0,01%	85,57%	C
EQUIPO ELECTRONICO/IMPRESORAS/IMPRESORA LASER	BODEGA ABASTECIMIENTOS BAMAS	\$147,88	\$14,79	\$133,09	\$63,20	0,01%	85,58%	C
EQUIPO ELECTRONICO/IMPRESORAS/IMPRESORA MULTIFUNCIONES	BODEGA ABASTECIMIENTOS BAMAS	\$110,00	\$11,00	\$99,00	\$63,20	0,01%	85,59%	C
EQUIPO ELECTRONICO/IMPRESORAS/IMPRESORA MATRICIAL	BODEGA ABASTECIMIENTOS BAMAS	\$344,52	\$34,45	\$310,07	\$63,20	0,01%	85,59%	C
EQUIPO ELECTRONICO/IMPRESORAS/IMPRESORA MATRICIAL	BODEGA ABASTECIMIENTOS BAMAS	\$344,52	\$34,45	\$310,07	\$63,00	0,01%	85,60%	C
EQUIPO ELECTRONICO/IMPRESORAS/IMPRESORA MULTIFUNCIONES	BODEGA ABASTECIMIENTOS BAMAS	\$264,00	\$26,40	\$237,60	63,00	0,01%	85,61%	C
EQUIPO ELECTRONICO/IMPRESORAS/IMPRESORA MULTIFUNCIONES	BODEGA ABASTECIMIENTOS BAMAS	\$264,00	\$26,40	\$237,60	63,00	0,01%	85,62%	C
EQUIPO ELECTRONICO/IMPRESORAS/IMPRESORA MULTIFUNCIONES	BODEGA ABASTECIMIENTOS BAMAS	\$264,00	\$26,40	\$237,60	\$63,00	0,01%	85,63%	C
EQUIPO ELECTRONICO/IMPRESORAS/IMPRESORA MULTIFUNCIONES	BODEGA ABASTECIMIENTOS BAMAS	\$264,00	\$26,40	\$237,60	\$63,00	0,01%	85,63%	C
EQUIPO ELECTRONICO/IMPRESORAS/IMPRESORA MULTIFUNCIONES	BODEGA ABASTECIMIENTOS BAMAS	\$300,00	\$30,00	\$270,00	\$63,00	0,01%	85,64%	C
EQUIPO ELECTRONICO/PARLANTE	BODEGA ABASTECIMIENTOS BAMAS	\$645,82	\$64,58	\$581,24	\$63,00	0,01%	85,65%	C
EQUIPO ELECTRONICO/MONITOR	BODEGA ABASTECIMIENTOS BAMAS	\$150,00	\$15,00	\$135,00	62,72	0,01%	85,66%	C
EQUIPO ELECTRONICO/MONITOR	BODEGA ABASTECIMIENTOS BAMAS	\$200,00	\$20,00	\$180,00	62,72	0,01%	85,67%	C
EQUIPO ELECTRONICO/PARLANTE	BODEGA ABASTECIMIENTOS BAMAS	\$250,00	\$25,00	\$225,00	\$62,50	0,01%	85,67%	C
EQUIPO ELECTRONICO/PARLANTE	BODEGA ABASTECIMIENTOS BAMAS	\$250,00	\$25,00	\$225,00	\$62,50	0,01%	85,68%	C
EQUIPO ELECTRONICO/PARLANTE	BODEGA ABASTECIMIENTOS BAMAS	\$1.175,00	\$117,50	\$1.057,50	\$62,50	0,01%	85,69%	C

EQUIPO ELECTRONICO/PARLANTE	BODEGA ABASTECIMIENTOS BAMAS	\$1.175,00	\$117,50	\$1.057,50	\$62,50	0,01%	85,70%	C
EQUIPO ELECTRONICO/PARLANTE	BODEGA ABASTECIMIENTOS BAMAS	\$1.568,00	\$156,80	\$1.411,20	\$62,50	0,01%	85,70%	C
EQUIPO ELECTRONICO/PARLANTE	BODEGA ABASTECIMIENTOS BAMAS	\$1.568,00	\$156,80	\$1.411,20	\$62,50	0,01%	85,71%	C
EQUIPO ELECTRONICO/PARLANTE	BODEGA ABASTECIMIENTOS BAMAS	\$900,00	\$90,00	\$810,00	\$62,50	0,01%	85,72%	C
EQUIPO ELECTRONICO/PARLANTE	BODEGA ABASTECIMIENTOS BAMAS	\$900,00	\$90,00	\$810,00	\$62,50	0,01%	85,73%	C
EQUIPO ELECTRONICO/IMPRESORAS/IMPRESORA PLOTTER	BODEGA ABASTECIMIENTOS BAMAS	\$1.559,00	\$155,90	\$1.403,10	\$62,50	0,01%	85,74%	C
EQUIPO ELECTRONICO/MICROPROCESADOR	BODEGA ABASTECIMIENTOS BAMAS	\$330,00	\$33,00	\$297,00	\$62,50	0,01%	85,74%	C
EQUIPO ELECTRONICO/DISCOS INFORMATICOS/DISCO DURO INTERNO	BODEGA ABASTECIMIENTOS BAMAS	\$200,00	\$20,00	\$180,00	\$62,04	0,01%	85,75%	C
EQUIPO ELECTRONICO/UPS 6 KVA	BODEGA ABASTECIMIENTOS BAMAS	\$550,00	\$55,00	\$495,00	\$62,04	0,01%	85,76%	C
EQUIPO ELECTRONICO/UPS 6 KVA	BODEGA ABASTECIMIENTOS BAMAS	\$550,00	\$55,00	\$495,00	\$62,04	0,01%	85,77%	C
EQUIPO ELECTRONICO/UPS 6 KVA	BODEGA ABASTECIMIENTOS BAMAS	\$120,00	\$12,00	\$108,00	\$62,04	0,01%	85,78%	C
EQUIPO ELECTRONICO/UPS 6 KVA	BODEGA ABASTECIMIENTOS BAMAS	\$120,00	\$12,00	\$108,00	\$62,00	0,01%	85,78%	C
EQUIPO ELECTRONICO/UPS 6 KVA	BODEGA ABASTECIMIENTOS BAMAS	\$587,02	\$58,70	\$528,32	\$62,00	0,01%	85,79%	C
EQUIPO ELECTRONICO/SCANNER	BODEGA ABASTECIMIENTOS BAMAS	\$118,00	\$11,80	\$106,20	61,89	0,01%	85,80%	C
EQUIPO ELECTRONICO/SCANNER	BODEGA ABASTECIMIENTOS BAMAS	\$150,00	\$15,00	\$135,00	61,89	0,01%	85,81%	C
SISTEMAS PARA PROCESAMIENTO DE DATOS/SOFTWARE	BODEGA ABASTECIMIENTOS BAMAS	\$800,00	\$80,00	\$720,00	\$61,79	0,01%	85,82%	C
SISTEMAS PARA PROCESAMIENTO DE DATOS/SOFTWARE	BODEGA ABASTECIMIENTOS BAMAS	\$394,63	\$39,46	\$355,17	\$61,79	0,01%	85,82%	C
SISTEMAS PARA PROCESAMIENTO DE DATOS/SOFTWARE	BODEGA ABASTECIMIENTOS BAMAS	\$2.120,00	\$212,00	\$1.908,00	\$61,79	0,01%	85,83%	C
EQUIPO ELECTRONICO/MODULO DE SONIDO	BODEGA ABASTECIMIENTOS BAMAS	\$1.371,02	\$137,10	\$1.233,92	\$61,79	0,01%	85,84%	C
EQUIPO ELECTRONICO/MODULO DE SONIDO	BODEGA ABASTECIMIENTOS BAMAS	\$1.200,00	\$120,00	\$1.080,00	\$61,79	0,01%	85,85%	C
EQUIPO ELECTRONICO/COMPUTADORA PORTATIL NOTEBOOK	BODEGA ABASTECIMIENTOS BAMAS	\$797,00	\$79,70	\$717,30	\$61,79	0,01%	85,85%	C
EQUIPO ELECTRONICO/COMPUTADORA PORTATIL NOTEBOOK	BODEGA ABASTECIMIENTOS BAMAS	\$1.389,00	\$138,90	\$1.250,10	\$61,79	0,01%	85,86%	C

EQUIPO ELECTRONICO/COMPUTADORA PORTATIL NOTEBOOK	BODEGA ABASTECIMIENTOS BAMAS	\$1.870,00	\$187,00	\$1.683,00	\$61,79	0,01%	85,87%	C
EQUIPO ELECTRONICO/COMPUTADORA PORTATIL NOTEBOOK	BODEGA ABASTECIMIENTOS BAMAS	\$900,00	\$90,00	\$810,00	\$61,79	0,01%	85,88%	C
EQUIPO ELECTRONICO/COMPUTADORA PORTATIL NOTEBOOK	BODEGA ABASTECIMIENTOS BAMAS	\$923,55	\$92,36	\$831,19	\$61,79	0,01%	85,89%	C
EQUIPO ELECTRONICO/COMPUTADORA PORTATIL NOTEBOOK	BODEGA ABASTECIMIENTOS BAMAS	\$880,00	\$88,00	\$792,00	\$61,79	0,01%	85,89%	C
EQUIPO ELECTRONICO/COMPUTADORA PORTATIL NOTEBOOK	BODEGA ABASTECIMIENTOS BAMAS	\$700,00	\$70,00	\$630,00	\$61,79	0,01%	85,90%	C
EQUIPO ELECTRONICO/COMPUTADORA PORTATIL NOTEBOOK	BODEGA ABASTECIMIENTOS BAMAS	\$281,24	\$28,12	\$253,12	\$61,79	0,01%	85,91%	C
EQUIPO ELECTRONICO/IMPRESORAS/IMPRESORA MULTIFUNCIONES	BODEGA ABASTECIMIENTOS BAMAS	\$892,00	\$89,20	\$802,80	\$61,79	0,01%	85,92%	C
EQUIPO ELECTRONICO/CAMARA FOTOGRAFICA P/PC	BODEGA ABASTECIMIENTOS BAMAS	\$387,00	\$38,70	\$348,30	\$61,79	0,01%	85,93%	C
EQUIPO ELECTRONICO/TECLADO	BODEGA ABASTECIMIENTOS BAMAS	\$440,02	\$44,00	\$396,02	\$61,79	0,01%	85,93%	C
EQUIPO ELECTRONICO/CPU	BODEGA ABASTECIMIENTOS BAMAS	\$555,60	\$55,56	\$500,04	\$61,79	0,01%	85,94%	C
EQUIPO ELECTRONICO/TECLADO	BODEGA ABASTECIMIENTOS BAMAS	\$446,55	\$44,66	\$401,89	\$61,79	0,01%	85,95%	C
EQUIPO ELECTRONICO/MODULO DE SONIDO	BODEGA ABASTECIMIENTOS BAMAS	\$1.124,00	\$112,40	\$1.011,60	\$61,79	0,01%	85,96%	C
SISTEMAS PARA PROCESAMIENTO DE DATOS/USB DOCKING STATION	BODEGA ABASTECIMIENTOS BAMAS	\$103,56	\$10,36	\$93,20	\$61,79	0,01%	85,97%	C
EQUIPO ELECTRONICO/MAQUINA DE VIDEO/ESCRITURA	BODEGA ABASTECIMIENTOS BAMAS	\$920,00	\$92,00	\$828,00	\$61,79	0,01%	85,97%	C
EQUIPO ELECTRONICO/IMPRESORAS/IMPRESORA LASER	BODEGA ABASTECIMIENTOS BAMAS	\$184,00	\$18,40	\$165,60	\$61,79	0,01%	85,98%	C
EQUIPO ELECTRONICO/IMPRESORAS/IMPRESORA LASER	BODEGA ABASTECIMIENTOS BAMAS	\$124,32	\$12,43	\$111,89	\$61,79	0,01%	85,99%	C
EQUIPO ELECTRONICO/IMPRESORAS/IMPRESORA MATRICIAL	BODEGA ABASTECIMIENTOS BAMAS	\$199,00	\$19,90	\$179,10	\$61,79	0,01%	86,00%	C
EQUIPO ELECTRONICO/IMPRESORAS/IMPRESORA MATRICIAL	BODEGA ABASTECIMIENTOS BAMAS	\$225,00	\$22,50	\$202,50	\$61,79	0,01%	86,00%	C
EQUIPO ELECTRONICO/IMPRESORAS/IMPRESORA MATRICIAL	BODEGA ABASTECIMIENTOS BAMAS	\$280,00	\$28,00	\$252,00	\$61,79	0,01%	86,01%	C
EQUIPO ELECTRONICO/IMPRESORAS/IMPRESORA MATRICIAL	BODEGA ABASTECIMIENTOS BAMAS	\$225,00	\$22,50	\$202,50	\$61,79	0,01%	86,02%	C

EQUIPO ELECTRONICO/IMPRESORAS/IMPRESORA MATRICIAL	BODEGA ABASTECIMIENTOS BAMAS	\$395,85	\$39,59	\$356,26	\$61,79	0,01%	86,03%	C
EQUIPO ELECTRONICO/IMPRESORAS/IMPRESORA MATRICIAL	BODEGA ABASTECIMIENTOS BAMAS	\$192,00	\$19,20	\$172,80	\$61,79	0,01%	86,04%	C
EQUIPO ELECTRONICO/IMPRESORAS/IMPRESORA LASER	BODEGA ALA NO.11 Q	\$120,00	\$12,00	\$108,00	\$61,79	0,01%	86,04%	C
EQUIPO ELECTRONICO/IMPRESORAS/IMPRESORA MATRICIAL	BODEGA ALA NO.11 Q	\$180,00	\$18,00	\$162,00	\$61,79	0,01%	86,05%	C
EQUIPO ELECTRONICO/IMPRESORAS/IMPRESORA MULTIFUNCIONES	BODEGA ABASTECIMIENTOS BAMAS	\$1.340,00	\$134,00	\$1.206,00	\$61,79	0,01%	86,06%	C
EQUIPO ELECTRONICO/IMPRESORAS/IMPRESORA MATRICIAL	BODEGA ABASTECIMIENTOS BAMAS	\$150,00	\$15,00	\$135,00	\$61,68	0,01%	86,07%	C
EQUIPO ELECTRONICO/IMPRESORAS/IMPRESORA MATRICIAL	BODEGA ABASTECIMIENTOS BAMAS	\$185,00	\$18,50	\$166,50	\$61,68	0,01%	86,08%	C
EQUIPO ELECTRONICO/IMPRESORAS/IMPRESORA MATRICIAL	BODEGA ABASTECIMIENTOS BAMAS	\$328,60	\$32,86	\$295,74	\$61,68	0,01%	86,08%	C
EQUIPO ELECTRONICO/IMPRESORAS/IMPRESORA MULTIFUNCIONES	BODEGA ABASTECIMIENTOS BAMAS	\$280,00	\$28,00	\$252,00	\$61,68	0,01%	86,09%	C
EQUIPO ELECTRONICO/IMPRESORAS/IMPRESORA MATRICIAL	BODEGA ABASTECIMIENTOS BAMAS	\$328,60	\$32,86	\$295,74	61,60	0,01%	86,10%	C
EQUIPO ELECTRONICO/IMPRESORAS/IMPRESORA LASER	BODEGA ABASTECIMIENTOS BAMAS	\$250,00	\$25,00	\$225,00	61,60	0,01%	86,11%	C
EQUIPO ELECTRONICO/IMPRESORAS/IMPRESORA LASER	BODEGA ABASTECIMIENTOS BAMAS	\$250,00	\$25,00	\$225,00	61,60	0,01%	86,11%	C
EQUIPO ELECTRONICO/IMPRESORAS/IMPRESORA MATRICIAL	BODEGA ABASTECIMIENTOS BAMAS	\$200,00	\$20,00	\$180,00	61,60	0,01%	86,12%	C
EQUIPO ELECTRONICO/IMPRESORAS/IMPRESORA MATRICIAL	BODEGA ABASTECIMIENTOS BAMAS	\$200,00	\$20,00	\$180,00	61,60	0,01%	86,13%	C
EQUIPO ELECTRONICO/IMPRESORAS/IMPRESORA MATRICIAL	BODEGA ABASTECIMIENTOS BAMAS	\$200,00	\$20,00	\$180,00	61,60	0,01%	86,14%	C
EQUIPO ELECTRONICO/IMPRESORAS/IMPRESORA MATRICIAL	BODEGA ABASTECIMIENTOS BAMAS	\$120,00	\$12,00	\$108,00	61,60	0,01%	86,15%	C
EQUIPO ELECTRONICO/IMPRESORAS/IMPRESORA LASER	BODEGA ABASTECIMIENTOS BAMAS	\$138,00	\$13,80	\$124,20	61,60	0,01%	86,15%	C
EQUIPO ELECTRONICO/IMPRESORAS/IMPRESORA MATRICIAL	BODEGA ABASTECIMIENTOS BAMAS	\$180,00	\$18,00	\$162,00	61,60	0,01%	86,16%	C
EQUIPO ELECTRONICO/IMPRESORAS/IMPRESORA MATRICIAL	BODEGA ABASTECIMIENTOS BAMAS	\$196,00	\$19,60	\$176,40	61,60	0,01%	86,17%	C

EQUIPO ELECTRONICO/IMPRESORAS/IMPRESORA MULTIFUNCIONES	BODEGA ABASTECIMIENTOS BAMAS	\$200,00	\$20,00	\$180,00	61,60	0,01%	86,18%	C
EQUIPO ELECTRONICO/IMPRESORAS/IMPRESORA LASER	BODEGA ABASTECIMIENTOS BAMAS	\$200,00	\$20,00	\$180,00	61,60	0,01%	86,18%	C
EQUIPO ELECTRONICO/IMPRESORAS/IMPRESORA LASER	BODEGA ABASTECIMIENTOS BAMAS	\$350,00	\$35,00	\$315,00	61,60	0,01%	86,19%	C
EQUIPO ELECTRONICO/IMPRESORAS/IMPRESORA MATRICIAL	BODEGA ABASTECIMIENTOS BAMAS	\$200,00	\$20,00	\$180,00	61,60	0,01%	86,20%	C
EQUIPO ELECTRONICO/IMPRESORAS/IMPRESORA LASER	BODEGA ABASTECIMIENTOS BAMAS	\$149,00	\$14,90	\$134,10	61,60	0,01%	86,21%	C
EQUIPO ELECTRONICO/IMPRESORAS/IMPRESORA DE INYECCION	BODEGA ABASTECIMIENTOS BAMAS	\$150,00	\$15,00	\$135,00	61,60	0,01%	86,22%	C
EQUIPO ELECTRONICO/IMPRESORAS/IMPRESORA MATRICIAL	BODEGA ABASTECIMIENTOS BAMAS	\$380,00	\$38,00	\$342,00	\$61,60	0,01%	86,22%	C
EQUIPO ELECTRONICO/IMPRESORAS/IMPRESORA MULTIFUNCIONES	BODEGA ABASTECIMIENTOS BAMAS	\$137,00	\$13,70	\$123,30	\$61,60	0,01%	86,23%	C
EQUIPO ELECTRONICO/IMPRESORAS/IMPRESORA MATRICIAL	BODEGA ABASTECIMIENTOS BAMAS	\$260,00	\$26,00	\$234,00	\$61,60	0,01%	86,24%	C
EQUIPO ELECTRONICO/IMPRESORAS/IMPRESORA LASER	BODEGA ABASTECIMIENTOS BAMAS	\$270,00	\$27,00	\$243,00	\$61,57	0,01%	86,25%	C
EQUIPO ELECTRONICO/IMPRESORAS/IMPRESORA MULTIFUNCIONES	BODEGA ABASTECIMIENTOS BAMAS	\$410,00	\$41,00	\$369,00	\$61,50	0,01%	86,26%	C
EQUIPO ELECTRONICO/IMPRESORAS/IMPRESORA MATRICIAL	BODEGA ABASTECIMIENTOS BAMAS	\$200,00	\$20,00	\$180,00	\$61,50	0,01%	86,26%	C
EQUIPO ELECTRONICO/IMPRESORAS/IMPRESORA MATRICIAL	BODEGA ABASTECIMIENTOS BAMAS	\$200,00	\$20,00	\$180,00	\$61,50	0,01%	86,27%	C
EQUIPO ELECTRONICO/IMPRESORAS/IMPRESORA MATRICIAL	BODEGA ABASTECIMIENTOS BAMAS	\$200,00	\$20,00	\$180,00	\$61,50	0,01%	86,28%	C
EQUIPO ELECTRONICO/IMPRESORAS/IMPRESORA LASER	BODEGA ABASTECIMIENTOS BAMAS	\$200,00	\$20,00	\$180,00	\$61,50	0,01%	86,29%	C
EQUIPO ELECTRONICO/IMPRESORAS/IMPRESORA LASER	BODEGA ABASTECIMIENTOS BAMAS	\$120,00	\$12,00	\$108,00	\$61,50	0,01%	86,29%	C
EQUIPO ELECTRONICO/IMPRESORAS/IMPRESORA MATRICIAL	BODEGA ABASTECIMIENTOS BAMAS	\$200,00	\$20,00	\$180,00	\$61,48	0,01%	86,30%	C
EQUIPO ELECTRONICO/IMPRESORAS/IMPRESORA LASER	BODEGA ABASTECIMIENTOS BAMAS	\$100,00	\$10,00	\$90,00	\$61,20	0,01%	86,31%	C
EQUIPO ELECTRONICO/IMPRESORAS/IMPRESORA MULTIFUNCIONES	BODEGA ABASTECIMIENTOS BAMAS	\$285,00	\$28,50	\$256,50	\$61,10	0,01%	86,32%	C

EQUIPO ELECTRONICO/IMPRESORAS/IMPRESORA MATRICIAL	BODEGA ABASTECIMIENTOS BAMAS	\$196,00	\$19,60	\$176,40	\$61,10	0,01%	86,33%	C
EQUIPO ELECTRONICO/IMPRESORAS/IMPRESORA LASER	BODEGA ABASTECIMIENTOS BAMAS	\$124,32	\$12,43	\$111,89	\$61,00	0,01%	86,33%	C
EQUIPO ELECTRONICO/IMPRESORAS/IMPRESORA DE INYECCION	BODEGA ABASTECIMIENTOS BAMAS	\$140,00	\$14,00	\$126,00	\$61,00	0,01%	86,34%	C
EQUIPO ELECTRONICO/IMPRESORAS/IMPRESORA MATRICIAL	BODEGA ABASTECIMIENTOS BAMAS	\$350,00	\$35,00	\$315,00	\$61,00	0,01%	86,35%	C
EQUIPO ELECTRONICO/IMPRESORAS/IMPRESORA MATRICIAL	BODEGA ABASTECIMIENTOS BAMAS	\$395,85	\$39,59	\$356,26	\$61,00	0,01%	86,36%	C
EQUIPO ELECTRONICO/IMPRESORAS/IMPRESORA MULTIFUNCIONES	BODEGA ABASTECIMIENTOS BAMAS	\$250,00	\$25,00	\$225,00	\$60,90	0,01%	86,36%	C
EQUIPO ELECTRONICO/IMPRESORAS/IMPRESORA MATRICIAL	BODEGA ABASTECIMIENTOS BAMAS	\$200,00	\$20,00	\$180,00	\$60,27	0,01%	86,37%	C
EQUIPO ELECTRONICO/IMPRESORAS/IMPRESORA MATRICIAL	BODEGA ABASTECIMIENTOS BAMAS	\$220,00	\$22,00	\$198,00	\$60,20	0,01%	86,38%	C
EQUIPO ELECTRONICO/IMPRESORAS/IMPRESORA MATRICIAL	BODEGA ABASTECIMIENTOS BAMAS	\$200,00	\$20,00	\$180,00	\$60,20	0,01%	86,39%	C
EQUIPO ELECTRONICO/IMPRESORAS/IMPRESORA MATRICIAL	BODEGA ABASTECIMIENTOS BAMAS	\$200,00	\$20,00	\$180,00	\$60,10	0,01%	86,40%	C
EQUIPO ELECTRONICO/IMPRESORAS/IMPRESORA MATRICIAL	BODEGA ABASTECIMIENTOS BAMAS	\$450,00	\$45,00	\$405,00	\$60,10	0,01%	86,40%	C
EQUIPO ELECTRONICO/COMPUTADORA PORTATIL NOTEBOOK	BODEGA ABASTECIMIENTOS BAMAS	\$1.200,00	\$120,00	\$1.080,00	\$60,00	0,01%	86,41%	C
EQUIPO ELECTRONICO/IMPRESORAS/IMPRESORA DE INYECCION	BODEGA ABASTECIMIENTOS BAMAS	\$200,00	\$20,00	\$180,00	\$60,00	0,01%	86,42%	C
EQUIPO ELECTRONICO/IMPRESORAS/IMPRESORA MATRICIAL	BODEGA ABASTECIMIENTOS BAMAS	\$220,00	\$22,00	\$198,00	\$60,00	0,01%	86,43%	C
EQUIPO ELECTRONICO/IMPRESORAS/IMPRESORA LASER	BODEGA ABASTECIMIENTOS BAMAS	\$120,00	\$12,00	\$108,00	60,00	0,01%	86,43%	C
EQUIPO ELECTRONICO/IMPRESORAS/IMPRESORA LASER	BODEGA ABASTECIMIENTOS BAMAS	\$235,00	\$23,50	\$211,50	60,00	0,01%	86,44%	C
EQUIPO ELECTRONICO/IMPRESORAS/IMPRESORA MULTIFUNCIONES	BODEGA ABASTECIMIENTOS BAMAS	\$197,00	\$19,70	\$177,30	60,00	0,01%	86,45%	C
EQUIPO ELECTRONICO/IMPRESORAS/IMPRESORA LASER	BODEGA ABASTECIMIENTOS BAMAS	\$250,00	\$25,00	\$225,00	60,00	0,01%	86,46%	C
EQUIPO ELECTRONICO/IMPRESORAS/IMPRESORA MATRICIAL	BODEGA ABASTECIMIENTOS BAMAS	\$200,00	\$20,00	\$180,00	\$60,00	0,01%	86,46%	C

EQUIPO ELECTRONICO/IMPRESORAS/IMPRESORA MULTIFUNCIONES	BODEGA ABASTECIMIENTOS BAMAS	\$150,00	\$15,00	\$135,00	\$60,00	0,01%	86,47%	C
EQUIPO ELECTRONICO/IMPRESORAS/IMPRESORA MATRICIAL	BODEGA ABASTECIMIENTOS BAMAS	\$120,00	\$12,00	\$108,00	\$60,00	0,01%	86,48%	C
EQUIPO ELECTRONICO/IMPRESORAS/IMPRESORA LASER	BODEGA ABASTECIMIENTOS BAMAS	\$106,00	\$10,60	\$95,40	\$60,00	0,01%	86,49%	C
EQUIPO ELECTRONICO/IMPRESORAS/IMPRESORA LASER	BODEGA ABASTECIMIENTOS BAMAS	\$145,00	\$14,50	\$130,50	\$60,00	0,01%	86,49%	C
EQUIPO ELECTRONICO/IMPRESORAS/IMPRESORA LASER	BODEGA ABASTECIMIENTOS BAMAS	\$145,00	\$14,50	\$130,50	\$60,00	0,01%	86,50%	C
EQUIPO ELECTRONICO/IMPRESORAS/IMPRESORA MULTIFUNCIONES	BODEGA ABASTECIMIENTOS BAMAS	\$120,00	\$12,00	\$108,00	\$60,00	0,01%	86,51%	C
EQUIPO ELECTRONICO/IMPRESORAS/IMPRESORA MULTIFUNCIONES	BODEGA ABASTECIMIENTOS BAMAS	\$837,61	\$83,76	\$753,85	\$60,00	0,01%	86,52%	C
EQUIPO ELECTRONICO/IMPRESORAS/IMPRESORA MATRICIAL	BODEGA ABASTECIMIENTOS BAMAS	\$435,68	\$43,57	\$392,11	\$60,00	0,01%	86,52%	C
EQUIPO ELECTRONICO/IMPRESORAS/IMPRESORA DE INYECCION	BODEGA ABASTECIMIENTOS BAMAS	\$124,00	\$12,40	\$111,60	\$60,00	0,01%	86,53%	C
EQUIPO ELECTRONICO/MONITOR	BODEGA ABASTECIMIENTOS BAMAS	\$316,00	\$31,60	\$284,40	\$60,00	0,01%	86,54%	C
EQUIPO ELECTRONICO/MONITOR	BODEGA ABASTECIMIENTOS BAMAS	\$150,00	\$15,00	\$135,00	\$60,00	0,01%	86,55%	C
EQUIPO ELECTRONICO/PARLANTE	BODEGA ABASTECIMIENTOS BAMAS	\$645,82	\$64,58	\$581,24	\$60,00	0,01%	86,56%	C
EQUIPO ELECTRONICO/COMPUTADOR DE ESCRITORIO	BODEGA ABASTECIMIENTOS BAMAS	\$850,00	\$85,00	\$765,00	\$60,00	0,01%	86,56%	C
EQUIPO ELECTRONICO/COMPUTADOR DE ESCRITORIO	BODEGA ABASTECIMIENTOS BAMAS	\$800,00	\$80,00	\$720,00	\$60,00	0,01%	86,57%	C
EQUIPO ELECTRONICO/COMPUTADOR DE ESCRITORIO	BODEGA ABASTECIMIENTOS BAMAS	\$900,00	\$90,00	\$810,00	\$60,00	0,01%	86,58%	C
EQUIPO ELECTRONICO/COMPUTADOR DE ESCRITORIO	BODEGA ABASTECIMIENTOS BAMAS	\$700,00	\$70,00	\$630,00	\$60,00	0,01%	86,59%	C
EQUIPO ELECTRONICO/COMPUTADOR DE ESCRITORIO	BODEGA ABASTECIMIENTOS BAMAS	\$700,00	\$70,00	\$630,00	\$60,00	0,01%	86,59%	C
EQUIPO ELECTRONICO/COMPUTADOR DE ESCRITORIO	BODEGA ALA NO.11 L	\$998,00	\$99,80	\$898,20	\$60,00	0,01%	86,60%	C
EQUIPO ELECTRONICO/COMPUTADOR DE ESCRITORIO	BODEGA ABASTECIMIENTOS BAMAS	\$612,00	\$61,20	\$550,80	60,00	0,01%	86,61%	C
EQUIPO ELECTRONICO/COMPUTADOR DE ESCRITORIO	BODEGA ABASTECIMIENTOS BAMAS	\$675,00	\$67,50	\$607,50	60,00	0,01%	86,62%	C

EQUIPO ELECTRONICO/COMPUTADOR DE ESCRITORIO	BODEGA ABASTECIMIENTOS BAMAS	\$850,00	\$85,00	\$765,00	60,00	0,01%	86,62%	C
EQUIPO ELECTRONICO/COMPUTADOR DE ESCRITORIO	BODEGA ABASTECIMIENTOS BAMAS	\$400,00	\$40,00	\$360,00	60,00	0,01%	86,63%	C
EQUIPO ELECTRONICO/COMPUTADOR DE ESCRITORIO	BODEGA ABASTECIMIENTOS BAMAS	\$600,00	\$60,00	\$540,00	60,00	0,01%	86,64%	C
EQUIPO ELECTRONICO/COMPUTADOR DE ESCRITORIO	BODEGA ABASTECIMIENTOS BAMAS	\$900,00	\$90,00	\$810,00	60,00	0,01%	86,65%	C
EQUIPO ELECTRONICO/COMPUTADOR DE ESCRITORIO	BODEGA ABASTECIMIENTOS BAMAS	\$400,00	\$40,00	\$360,00	60,00	0,01%	86,65%	C
EQUIPO ELECTRONICO/COMPUTADOR DE ESCRITORIO	BODEGA ABASTECIMIENTOS BAMAS	\$400,00	\$40,00	\$360,00	60,00	0,01%	86,66%	C
EQUIPO ELECTRONICO/COMPUTADOR DE ESCRITORIO	BODEGA ABASTECIMIENTOS BAMAS	\$850,00	\$85,00	\$765,00	60,00	0,01%	86,67%	C
EQUIPO ELECTRONICO/COMPUTADOR DE ESCRITORIO	BODEGA ABASTECIMIENTOS BAMAS	\$420,00	\$42,00	\$378,00	60,00	0,01%	86,68%	C
EQUIPO ELECTRONICO/COMPUTADOR DE ESCRITORIO	BODEGA ABASTECIMIENTOS BAMAS	\$450,00	\$45,00	\$405,00	60,00	0,01%	86,69%	C
EQUIPO ELECTRONICO/COMPUTADOR DE ESCRITORIO	BODEGA ABASTECIMIENTOS BAMAS	\$300,00	\$30,00	\$270,00	60,00	0,01%	86,69%	C
EQUIPO ELECTRONICO/COMPUTADOR DE ESCRITORIO	BODEGA ABASTECIMIENTOS BAMAS	\$600,00	\$60,00	\$540,00	60,00	0,01%	86,70%	C
EQUIPO ELECTRONICO/COMPUTADOR DE ESCRITORIO	BODEGA ABASTECIMIENTOS BAMAS	\$680,00	\$68,00	\$612,00	60,00	0,01%	86,71%	C
EQUIPO ELECTRONICO/COMPUTADOR DE ESCRITORIO	BODEGA ABASTECIMIENTOS BAMAS	\$615,00	\$61,50	\$553,50	60,00	0,01%	86,72%	C
EQUIPO ELECTRONICO/COMPUTADOR DE ESCRITORIO	BODEGA ABASTECIMIENTOS BAMAS	\$715,70	\$71,57	\$644,13	60,00	0,01%	86,72%	C
EQUIPO ELECTRONICO/COMPUTADOR DE ESCRITORIO	BODEGA ABASTECIMIENTOS BAMAS	\$1.010,00	\$101,00	\$909,00	\$60,00	0,01%	86,73%	C
EQUIPO ELECTRONICO/COMPUTADOR DE ESCRITORIO	BODEGA ALA NO.11 Q	\$300,00	\$30,00	\$270,00	\$60,00	0,01%	86,74%	C
EQUIPO ELECTRONICO/COMPUTADOR DE ESCRITORIO	BODEGA ABASTECIMIENTOS BAMAS	\$725,00	\$72,50	\$652,50	\$60,00	0,01%	86,75%	C
EQUIPO ELECTRONICO/COMPUTADOR DE ESCRITORIO	BODEGA ABASTECIMIENTOS BAMAS	\$600,00	\$60,00	\$540,00	\$59,75	0,01%	86,75%	C
EQUIPO ELECTRONICO/COMPUTADOR DE ESCRITORIO	BODEGA ABASTECIMIENTOS BAMAS	\$680,00	\$68,00	\$612,00	\$59,70	0,01%	86,76%	C

EQUIPO ELECTRONICO/COMPUTADOR DE ESCRITORIO	BODEGA ABASTECIMIENTOS BAMAS	\$630,00	\$63,00	\$567,00	\$59,60	0,01%	86,77%	C
EQUIPO ELECTRONICO/COMPUTADOR DE ESCRITORIO	BODEGA ABASTECIMIENTOS BAMAS	\$700,00	\$70,00	\$630,00	\$59,53	0,01%	86,78%	C
EQUIPO ELECTRONICO/COMPUTADOR DE ESCRITORIO	BODEGA ABASTECIMIENTOS BAMAS	\$700,00	\$70,00	\$630,00	\$59,52	0,01%	86,78%	C
EQUIPO ELECTRONICO/COMPUTADOR DE ESCRITORIO	BODEGA ABASTECIMIENTOS BAMAS	\$850,00	\$85,00	\$765,00	\$59,45	0,01%	86,79%	C
EQUIPO ELECTRONICO/COMPUTADOR DE ESCRITORIO	BODEGA ABASTECIMIENTOS BAMAS	\$700,00	\$70,00	\$630,00	59,36	0,01%	86,80%	C
EQUIPO ELECTRONICO/COMPUTADOR DE ESCRITORIO	BODEGA ABASTECIMIENTOS BAMAS	\$660,42	\$66,04	\$594,38	59,36	0,01%	86,81%	C
EQUIPO ELECTRONICO/COMPUTADOR DE ESCRITORIO	BODEGA ABASTECIMIENTOS BAMAS	\$800,00	\$80,00	\$720,00	59,36	0,01%	86,81%	C
EQUIPO ELECTRONICO/COMPUTADOR DE ESCRITORIO	BODEGA ABASTECIMIENTOS BAMAS	\$850,00	\$85,00	\$765,00	\$59,20	0,01%	86,82%	C
EQUIPO ELECTRONICO/COMPUTADOR DE ESCRITORIO	BODEGA ABASTECIMIENTOS BAMAS	\$450,00	\$45,00	\$405,00	59,17	0,01%	86,83%	C
EQUIPO ELECTRONICO/COMPUTADOR DE ESCRITORIO	BODEGA ABASTECIMIENTOS BAMAS	\$725,00	\$72,50	\$652,50	\$59,06	0,01%	86,84%	C
EQUIPO ELECTRONICO/COMPUTADOR DE ESCRITORIO	BODEGA ABASTECIMIENTOS BAMAS	\$725,00	\$72,50	\$652,50	\$59,00	0,01%	86,84%	C
EQUIPO ELECTRONICO/COMPUTADOR DE ESCRITORIO	BODEGA ABASTECIMIENTOS BAMAS	\$750,00	\$75,00	\$675,00	\$59,00	0,01%	86,85%	C
EQUIPO ELECTRONICO/COMPUTADOR DE ESCRITORIO	BODEGA ABASTECIMIENTOS BAMAS	\$625,00	\$62,50	\$562,50	\$59,00	0,01%	86,86%	C
EQUIPO ELECTRONICO/COMPUTADOR DE ESCRITORIO	BODEGA ABASTECIMIENTOS BAMAS	\$750,00	\$75,00	\$675,00	\$58,86	0,01%	86,87%	C
EQUIPO ELECTRONICO/COMPUTADOR DE ESCRITORIO	BODEGA ABASTECIMIENTOS BAMAS	\$750,00	\$75,00	\$675,00	\$58,70	0,01%	86,87%	C
EQUIPO ELECTRONICO/COMPUTADOR DE ESCRITORIO	BODEGA ABASTECIMIENTOS BAMAS	\$750,00	\$75,00	\$675,00	\$58,50	0,01%	86,88%	C
EQUIPO ELECTRONICO/COMPUTADOR DE ESCRITORIO	BODEGA ABASTECIMIENTOS BAMAS	\$750,00	\$75,00	\$675,00	\$58,50	0,01%	86,89%	C
EQUIPO ELECTRONICO/COMPUTADOR DE ESCRITORIO	BODEGA ABASTECIMIENTOS BAMAS	\$450,00	\$45,00	\$405,00	\$58,25	0,01%	86,90%	C
EQUIPO ELECTRONICO/COMPUTADOR DE ESCRITORIO	BODEGA ABASTECIMIENTOS BAMAS	\$700,00	\$70,00	\$630,00	58,24	0,01%	86,90%	C

EQUIPO ELECTRONICO/COMPUTADOR DE ESCRITORIO	BODEGA ABASTECIMIENTOS BAMAS	\$700,00	\$70,00	\$630,00	58,24	0,01%	86,91%	C
EQUIPO ELECTRONICO/COMPUTADOR DE ESCRITORIO	BODEGA ABASTECIMIENTOS BAMAS	\$655,00	\$65,50	\$589,50	58,24	0,01%	86,92%	C
EQUIPO ELECTRONICO/COMPUTADOR DE ESCRITORIO	BODEGA ABASTECIMIENTOS BAMAS	\$643,00	\$64,30	\$578,70	\$58,23	0,01%	86,93%	C
EQUIPO ELECTRONICO/COMPUTADOR DE ESCRITORIO	BODEGA ABASTECIMIENTOS BAMAS	\$600,00	\$60,00	\$540,00	\$58,10	0,01%	86,93%	C
EQUIPO ELECTRONICO/COMPUTADOR DE ESCRITORIO	BODEGA ABASTECIMIENTOS BAMAS	\$200,00	\$20,00	\$180,00	\$58,09	0,01%	86,94%	C
EQUIPO ELECTRONICO/COMPUTADOR DE ESCRITORIO	BODEGA ABASTECIMIENTOS BAMAS	\$1.200,00	\$120,00	\$1.080,00	\$58,00	0,01%	86,95%	C
EQUIPO ELECTRONICO/COMPUTADOR DE ESCRITORIO	BODEGA ABASTECIMIENTOS BAMAS	\$614,75	\$61,48	\$553,27	\$57,85	0,01%	86,96%	C
EQUIPO ELECTRONICO/COMPUTADOR DE ESCRITORIO	BODEGA ABASTECIMIENTOS BAMAS	\$400,00	\$40,00	\$360,00	\$57,85	0,01%	86,96%	C
EQUIPO ELECTRONICO/COMPUTADOR DE ESCRITORIO	BODEGA ABASTECIMIENTOS BAMAS	\$500,00	\$50,00	\$450,00	\$57,80	0,01%	86,97%	C
EQUIPO ELECTRONICO/COMPUTADOR DE ESCRITORIO	BODEGA ABASTECIMIENTOS BAMAS	\$600,00	\$60,00	\$540,00	57,23	0,01%	86,98%	C
EQUIPO ELECTRONICO/COMPUTADOR DE ESCRITORIO	BODEGA ABASTECIMIENTOS BAMAS	\$597,00	\$59,70	\$537,30	57,12	0,01%	86,99%	C
EQUIPO ELECTRONICO/COMPUTADOR DE ESCRITORIO	BODEGA ABASTECIMIENTOS BAMAS	\$650,00	\$65,00	\$585,00	57,12	0,01%	86,99%	C
EQUIPO ELECTRONICO/COMPUTADOR DE ESCRITORIO	BODEGA ABASTECIMIENTOS BAMAS	\$200,00	\$20,00	\$180,00	57,12	0,01%	87,00%	C
EQUIPO ELECTRONICO/COMPUTADOR DE ESCRITORIO	BODEGA ABASTECIMIENTOS BAMAS	\$200,00	\$20,00	\$180,00	57,12	0,01%	87,01%	C
EQUIPO ELECTRONICO/COMPUTADOR DE ESCRITORIO	BODEGA ABASTECIMIENTOS BAMAS	\$760,00	\$76,00	\$684,00	57,12	0,01%	87,01%	C
EQUIPO ELECTRONICO/COMPUTADOR DE ESCRITORIO	BODEGA ABASTECIMIENTOS BAMAS	\$400,00	\$40,00	\$360,00	57,00	0,01%	87,02%	C
EQUIPO ELECTRONICO/COMPUTADOR DE ESCRITORIO	BODEGA ABASTECIMIENTOS BAMAS	\$300,00	\$30,00	\$270,00	57,00	0,01%	87,03%	C
EQUIPO ELECTRONICO/COMPUTADOR DE ESCRITORIO	BODEGA ABASTECIMIENTOS BAMAS	\$400,00	\$40,00	\$360,00	57,00	0,01%	87,04%	C
EQUIPO ELECTRONICO/COMPUTADOR DE ESCRITORIO	BODEGA ABASTECIMIENTOS BAMAS	\$596,00	\$59,60	\$536,40	57,00	0,01%	87,04%	C

EQUIPO ELECTRONICO/COMPUTADOR DE ESCRITORIO	BODEGA ABASTECIMIENTOS BAMAS	\$600,00	\$60,00	\$540,00	57,00	0,01%	87,05%	C
EQUIPO ELECTRONICO/COMPUTADOR DE ESCRITORIO	BODEGA ABASTECIMIENTOS BAMAS	\$600,00	\$60,00	\$540,00	57,00	0,01%	87,06%	C
EQUIPO ELECTRONICO/COMPUTADOR DE ESCRITORIO	BODEGA ABASTECIMIENTOS BAMAS	\$600,00	\$60,00	\$540,00	\$56,75	0,01%	87,07%	C
EQUIPO ELECTRONICO/COMPUTADOR DE ESCRITORIO	BODEGA ABASTECIMIENTOS BAMAS	\$675,00	\$67,50	\$607,50	\$56,64	0,01%	87,07%	C
EQUIPO ELECTRONICO/COMPUTADOR DE ESCRITORIO	BODEGA ABASTECIMIENTOS BAMAS	\$300,00	\$30,00	\$270,00	\$56,64	0,01%	87,08%	C
EQUIPO ELECTRONICO/COMPUTADOR DE ESCRITORIO	BODEGA ABASTECIMIENTOS BAMAS	\$610,00	\$61,00	\$549,00	\$56,64	0,01%	87,09%	C
EQUIPO ELECTRONICO/COMPUTADOR DE ESCRITORIO	BODEGA ABASTECIMIENTOS BAMAS	\$610,00	\$61,00	\$549,00	\$56,64	0,01%	87,09%	C
EQUIPO ELECTRONICO/COMPUTADOR DE ESCRITORIO	BODEGA ABASTECIMIENTOS BAMAS	\$868,36	\$86,84	\$781,52	\$56,64	0,01%	87,10%	C
EQUIPO ELECTRONICO/COMPUTADOR DE ESCRITORIO	BODEGA ABASTECIMIENTOS BAMAS	\$738,56	\$73,86	\$664,70	\$56,64	0,01%	87,11%	C
EQUIPO ELECTRONICO/COMPUTADOR DE ESCRITORIO	BODEGA ABASTECIMIENTOS BAMAS	\$670,00	\$67,00	\$603,00	\$56,64	0,01%	87,12%	C
EQUIPO ELECTRONICO/COMPUTADOR DE ESCRITORIO	BODEGA ABASTECIMIENTOS BAMAS	\$600,00	\$60,00	\$540,00	\$56,64	0,01%	87,12%	C
EQUIPO ELECTRONICO/COMPUTADOR DE ESCRITORIO	BODEGA ABASTECIMIENTOS BAMAS	\$720,00	\$72,00	\$648,00	\$56,64	0,01%	87,13%	C
EQUIPO ELECTRONICO/COMPUTADOR DE ESCRITORIO	BODEGA ABASTECIMIENTOS BAMAS	\$856,01	\$85,60	\$770,41	\$56,64	0,01%	87,14%	C
EQUIPO ELECTRONICO/COMPUTADOR DE ESCRITORIO	BODEGA ABASTECIMIENTOS BAMAS	\$500,00	\$50,00	\$450,00	\$56,64	0,01%	87,14%	C
EQUIPO ELECTRONICO/COMPUTADOR DE ESCRITORIO	BODEGA ABASTECIMIENTOS BAMAS	\$200,00	\$20,00	\$180,00	\$56,64	0,01%	87,15%	C
EQUIPO ELECTRONICO/COMPUTADOR DE ESCRITORIO	BODEGA ABASTECIMIENTOS BAMAS	\$706,40	\$70,64	\$635,76	\$56,60	0,01%	87,16%	C
EQUIPO ELECTRONICO/COMPUTADOR DE ESCRITORIO	BODEGA ABASTECIMIENTOS BAMAS	\$1.200,00	\$120,00	\$1.080,00	\$56,56	0,01%	87,17%	C
EQUIPO ELECTRONICO/COMPUTADOR DE ESCRITORIO	BODEGA ABASTECIMIENTOS BAMAS	\$900,00	\$90,00	\$810,00	\$56,56	0,01%	87,17%	C
EQUIPO ELECTRONICO/COMPUTADOR DE ESCRITORIO	BODEGA ABASTECIMIENTOS BAMAS	\$650,00	\$65,00	\$585,00	\$56,56	0,01%	87,18%	C

EQUIPO ELECTRONICO/COMPUTADOR DE ESCRITORIO	BODEGA ABASTECIMIENTOS BAMAS	\$695,70	\$69,57	\$626,13	\$56,56	0,01%	87,19%	C
EQUIPO ELECTRONICO/COMPUTADOR DE ESCRITORIO	BODEGA ABASTECIMIENTOS BAMAS	\$650,00	\$65,00	\$585,00	\$56,56	0,01%	87,19%	C
EQUIPO ELECTRONICO/COMPUTADOR DE ESCRITORIO	BODEGA ABASTECIMIENTOS BAMAS	\$745,00	\$74,50	\$670,50	\$56,41	0,01%	87,20%	C
EQUIPO ELECTRONICO/COMPUTADOR DE ESCRITORIO	BODEGA ABASTECIMIENTOS BAMAS	\$581,00	\$58,10	\$522,90	\$56,19	0,01%	87,21%	C
EQUIPO ELECTRONICO/COMPUTADOR DE ESCRITORIO	BODEGA ABASTECIMIENTOS BAMAS	\$650,00	\$65,00	\$585,00	\$56,19	0,01%	87,22%	C
EQUIPO ELECTRONICO/COMPUTADOR DE ESCRITORIO	BODEGA ABASTECIMIENTOS BAMAS	\$500,00	\$50,00	\$450,00	\$56,04	0,01%	87,22%	C
EQUIPO ELECTRONICO/COMPUTADORA PORTATIL NOTEBOOK	BODEGA ABASTECIMIENTOS BAMAS	\$1.848,00	\$184,80	\$1.663,20	56,00	0,01%	87,23%	C
BIENES SUJETOS A CONTROL/LLANTA	BODEGA ABASTECIMIENTOS BAMAS	510,14	0,00	\$-	56,00	0,01%	87,24%	C
BIENES SUJETOS A CONTROL/LLANTA	BODEGA ABASTECIMIENTOS BAMAS	510,14	0,00	\$-	56,00	0,01%	87,24%	C
BIENES SUJETOS A CONTROL/LLANTA	BODEGA ABASTECIMIENTOS BAMAS	510,14	0,00	\$-	56,00	0,01%	87,25%	C
BIENES SUJETOS A CONTROL/ACCESORIO	BODEGA ABASTECIMIENTOS BAMAS	252,00	0,00	\$-	56,00	0,01%	87,26%	C
BIENES SUJETOS A CONTROL/LLANTA	BODEGA ABASTECIMIENTOS BAMAS	482,01	0,00	\$-	56,00	0,01%	87,27%	C
BIENES SUJETOS A CONTROL/LLANTA	BODEGA ABASTECIMIENTOS BAMAS	482,01	0,00	\$-	56,00	0,01%	87,27%	C
BIENES SUJETOS A CONTROL/LLANTA	BODEGA ABASTECIMIENTOS BAMAS	510,14	0,00	\$-	56,00	0,01%	87,28%	C
BIENES SUJETOS A CONTROL/LLANTA	BODEGA ABASTECIMIENTOS BAMAS	482,01	0,00	\$-	56,00	0,01%	87,29%	C
BIENES SUJETOS A CONTROL/LLANTA	BODEGA ABASTECIMIENTOS BAMAS	155,29	0,00	\$-	56,00	0,01%	87,29%	C
BIENES SUJETOS A CONTROL/LLANTA	BODEGA ABASTECIMIENTOS BAMAS	155,29	0,00	\$-	56,00	0,01%	87,30%	C
BIENES SUJETOS A CONTROL/LLANTA	BODEGA ABASTECIMIENTOS BAMAS	155,29	0,00	\$-	56,00	0,01%	87,31%	C
BIENES SUJETOS A CONTROL/LLANTA	BODEGA ABASTECIMIENTOS BAMAS	155,29	0,00	\$-	56,00	0,01%	87,32%	C
BIENES SUJETOS A CONTROL/LLANTA	BODEGA ABASTECIMIENTOS BAMAS	126,19	0,00	\$-	56,00	0,01%	87,32%	C
BIENES SUJETOS A CONTROL/LLANTA	BODEGA ABASTECIMIENTOS BAMAS	164,58	0,00	\$-	56,00	0,01%	87,33%	C

BIENES SUJETOS A CONTROL/LLANTA	BODEGA ABASTECIMIENTOS BAMAS	164,58	0,00	\$-	56,00	0,01%	87,34%	C
BIENES SUJETOS A CONTROL/ACCESORIO	BODEGA ABASTECIMIENTOS BAMAS	389,76	0,00	\$-	56,00	0,01%	87,34%	C
BIENES SUJETOS A CONTROL/CABLE	BODEGA ABASTECIMIENTOS BAMAS	50,23	0,00	\$-	56,00	0,01%	87,35%	C
EQUIPOS MEDICO QUIRURGICOS/EQUIPO DE MAGNETOTERAPIA	BODEGA ABASTECIMIENTOS BAMAS	\$5.835,20	\$583,52	\$1.563,99	56,00	0,01%	87,36%	C
EQUIPOS MEDICO QUIRURGICOS/LENSOMETRO	BODEGA ABASTECIMIENTOS BAMAS	\$5.611,20	\$561,12	\$1.503,96	56,00	0,01%	87,37%	C
BIENES SUJETOS A CONTROL/TELEFONO	BODEGA ABASTECIMIENTOS BAMAS	19,38	0,00	\$-	56,00	0,01%	87,37%	C
BIENES SUJETOS A CONTROL/TELEFONO	BODEGA ABASTECIMIENTOS BAMAS	19,38	0,00	\$-	56,00	0,01%	87,38%	C
BIENES SUJETOS A CONTROL/TELEFONO	BODEGA ABASTECIMIENTOS BAMAS	19,38	0,00	\$-	56,00	0,01%	87,39%	C
BIENES SUJETOS A CONTROL/TELEFONO	BODEGA ABASTECIMIENTOS BAMAS	19,38	0,00	\$-	56,00	0,01%	87,39%	C
BIENES SUJETOS A CONTROL/TELEFONO	BODEGA ABASTECIMIENTOS BAMAS	19,38	0,00	\$-	56,00	0,01%	87,40%	C
BIENES SUJETOS A CONTROL/TELEFONO	BODEGA ABASTECIMIENTOS BAMAS	19,38	0,00	\$-	56,00	0,01%	87,41%	C
BIENES SUJETOS A CONTROL/TELEFONO	BODEGA ABASTECIMIENTOS BAMAS	19,38	0,00	\$-	56,00	0,01%	87,42%	C
BIENES SUJETOS A CONTROL/TELEFONO INALAMBRICO	BODEGA ABASTECIMIENTOS BAMAS	50,16	0,00	\$-	56,00	0,01%	87,42%	C
BIENES SUJETOS A CONTROL/TELEFONO	BODEGA ABASTECIMIENTOS BAMAS	19,38	0,00	\$-	56,00	0,01%	87,43%	C
BIENES SUJETOS A CONTROL/TELEFONO	BODEGA ABASTECIMIENTOS BAMAS	19,38	0,00	\$-	56,00	0,01%	87,44%	C
BIENES SUJETOS A CONTROL/TELEFONO	BODEGA ABASTECIMIENTOS BAMAS	19,38	0,00	\$-	56,00	0,01%	87,44%	C
BIENES SUJETOS A CONTROL/TELEFONO	BODEGA ABASTECIMIENTOS BAMAS	19,38	0,00	\$-	56,00	0,01%	87,45%	C
BIENES SUJETOS A CONTROL/TELEFONO	BODEGA ABASTECIMIENTOS BAMAS	19,38	0,00	\$-	56,00	0,01%	87,46%	C
BIENES SUJETOS A CONTROL/TELEFONO	BODEGA ABASTECIMIENTOS BAMAS	19,38	0,00	\$-	56,00	0,01%	87,47%	C
BIENES SUJETOS A CONTROL/TELEFONO	BODEGA ABASTECIMIENTOS BAMAS	19,38	0,00	\$-	56,00	0,01%	87,47%	C
HERRAMIENTAS PARA VEHICULOS/ADAPTADOR	BODEGA ABASTECIMIENTOS BAMAS	235,00	0,00	\$-	56,00	0,01%	87,48%	C
HERRAMIENTAS MENORES/JUEGO DE BROCAS	BODEGA ABASTECIMIENTOS BAMAS	130,00	0,00	\$-	56,00	0,01%	87,49%	C

HERRAMIENTAS PARA VEHICULOS/ CAJA DE HERRAMIENTAS O MECANICA	BODEGA ABASTECIMIENTOS BAMAS	450,00	0,00	\$-	56,00	0,01%	87,49%	C
HERRAMIENTAS PARA VEHICULOS/ CAJA DE HERRAMIENTAS O MECANICA	BODEGA ABASTECIMIENTOS BAMAS	450,00	0,00	\$-	56,00	0,01%	87,50%	C
HERRAMIENTAS DE USO ESPECIALIZADO/CALIBRADOR MAGNETICO	BODEGA ABASTECIMIENTOS BAMAS	210,00	0,00	\$-	56,00	0,01%	87,51%	C
HERRAMIENTAS MENORES/JUEGO DE COPAS	BODEGA ABASTECIMIENTOS BAMAS	120,00	0,00	\$-	56,00	0,01%	87,52%	C
HERRAMIENTAS MENORES/JUEGO DE COPAS	BODEGA ABASTECIMIENTOS BAMAS	120,00	0,00	\$-	56,00	0,01%	87,52%	C
HERRAMIENTAS MENORES/JUEGO DE COPAS	BODEGA ABASTECIMIENTOS BAMAS	100,00	0,00	\$-	56,00	0,01%	87,53%	C
HERRAMIENTAS MENORES/JUEGO DE COPAS	BODEGA ABASTECIMIENTOS BAMAS	100,00	0,00	\$-	56,00	0,01%	87,54%	C
HERRAMIENTAS MENORES/JUEGO DE COPAS	BODEGA ABASTECIMIENTOS BAMAS	150,00	0,00	\$-	56,00	0,01%	87,54%	C
HERRAMIENTAS MENORES/JUEGO DE COPAS	BODEGA ABASTECIMIENTOS BAMAS	100,00	0,00	\$-	56,00	0,01%	87,55%	C
HERRAMIENTAS MENORES/JUEGO DE COPAS	BODEGA ABASTECIMIENTOS BAMAS	120,00	0,00	\$-	56,00	0,01%	87,56%	C
HERRAMIENTAS MENORES/JUEGO DE COPAS	BODEGA ABASTECIMIENTOS BAMAS	120,00	0,00	\$-	56,00	0,01%	87,57%	C
HERRAMIENTAS MENORES/JUEGO DE COPAS	BODEGA ABASTECIMIENTOS BAMAS	120,00	0,00	\$-	56,00	0,01%	87,57%	C
HERRAMIENTAS MENORES/JUEGO DE COPAS	BODEGA ABASTECIMIENTOS BAMAS	100,00	0,00	\$-	\$56,00	0,01%	87,58%	C
HERRAMIENTAS MENORES/JUEGO DE COPAS	BODEGA ABASTECIMIENTOS BAMAS	110,00	0,00	\$-	\$56,00	0,01%	87,59%	C
HERRAMIENTAS MENORES/JUEGO DE COPAS	BODEGA ABASTECIMIENTOS BAMAS	120,00	0,00	\$-	\$55,56	0,01%	87,59%	C
HERRAMIENTAS MENORES/JUEGO DE COPAS	BODEGA ABASTECIMIENTOS BAMAS	120,00	0,00	\$-	\$55,20	0,01%	87,60%	C
HERRAMIENTAS MENORES/JUEGO DE COPAS	BODEGA ABASTECIMIENTOS BAMAS	120,00	0,00	\$-	\$55,10	0,01%	87,61%	C
HERRAMIENTAS MENORES/JUEGO DE COPAS	BODEGA ABASTECIMIENTOS BAMAS	120,00	0,00	\$-	\$55,10	0,01%	87,61%	C
HERRAMIENTAS MENORES/JUEGO DE COPAS	BODEGA ABASTECIMIENTOS BAMAS	120,00	0,00	\$-	\$55,00	0,01%	87,62%	C
HERRAMIENTAS MENORES/JUEGO DE COPAS	BODEGA ABASTECIMIENTOS BAMAS	200,00	0,00	\$-	\$55,00	0,01%	87,63%	C
HERRAMIENTAS MENORES/JUEGO DE COPAS	BODEGA ABASTECIMIENTOS BAMAS	120,00	0,00	\$-	\$55,00	0,01%	87,64%	C
HERRAMIENTAS MENORES/JUEGO DE COPAS	BODEGA ABASTECIMIENTOS BAMAS	120,00	0,00	\$-	\$55,00	0,01%	87,64%	C

HERRAMIENTAS MENORES/JUEGO DE COPAS	BODEGA ABASTECIMIENTOS BAMAS	120,00	0,00	\$-	\$55,00	0,01%	87,65%	C
HERRAMIENTAS MENORES/JUEGO DE COPAS	BODEGA ABASTECIMIENTOS BAMAS	107,49	0,00	\$-	\$55,00	0,01%	87,66%	C
HERRAMIENTAS MENORES/JUEGO DE COPAS	BODEGA ABASTECIMIENTOS BAMAS	106,83	0,00	\$-	54,52	0,01%	87,66%	C
HERRAMIENTAS MENORES/JUEGO DE COPAS	BODEGA ABASTECIMIENTOS BAMAS	122,00	0,00	\$-	54,52	0,01%	87,67%	C
HERRAMIENTAS DE USO ESPECIALIZADO/COMPRESOR PORTATIL	BODEGA ABASTECIMIENTOS BAMAS	992,80	0,00	\$-	\$54,39	0,01%	87,68%	C
HERRAMIENTAS DE USO ESPECIALIZADO/COMPRESOR PORTATIL	BODEGA ABASTECIMIENTOS BAMAS	500,00	0,00	\$-	\$54,32	0,01%	87,68%	C
HERRAMIENTAS DE USO ESPECIALIZADO/COMPRESOR PORTATIL	BODEGA ABASTECIMIENTOS BAMAS	250,00	0,00	\$-	\$54,32	0,01%	87,69%	C
HERRAMIENTAS MENORES/JUEGO DE DADOS O RACHAS	BODEGA ABASTECIMIENTOS BAMAS	121,93	0,00	\$-	\$54,32	0,01%	87,70%	C
HERRAMIENTAS MENORES/JUEGO DE DESARMADORES	BODEGA ABASTECIMIENTOS BAMAS	100,00	0,00	\$-	\$54,32	0,01%	87,71%	C
HERRAMIENTAS PARA VEHICULOS/ ENGRASADORA MANUAL	BODEGA ABASTECIMIENTOS BAMAS	102,00	0,00	\$-	\$54,22	0,01%	87,71%	C
HERRAMIENTAS MENORES/JUEGO DE DESARMADORES	BODEGA ABASTECIMIENTOS BAMAS	173,28	0,00	\$-	\$54,20	0,01%	87,72%	C
HERRAMIENTAS DE USO ESPECIALIZADO/CARRO DE HERRAMIENTAS	BODEGA ABASTECIMIENTOS BAMAS	1.765,49	0,00	\$-	\$53,90	0,01%	87,73%	C
HERRAMIENTAS PARA VEHICULOS/ CAJA DE HERRAMIENTAS O MECANICA	BODEGA ABASTECIMIENTOS BAMAS	100,00	0,00	\$-	53,80	0,01%	87,73%	C
HERRAMIENTAS PARA VEHICULOS/ CAJA DE HERRAMIENTAS O MECANICA	BODEGA ABASTECIMIENTOS BAMAS	120,00	0,00	\$-	\$53,80	0,01%	87,74%	C
HERRAMIENTAS MENORES/TORQUIMETRO	BODEGA ABASTECIMIENTOS BAMAS	200,00	0,00	\$-	\$53,80	0,01%	87,75%	C
HERRAMIENTAS MENORES/JUEGO DE BOTADORES	BODEGA ABASTECIMIENTOS BAMAS	210,00	0,00	\$-	53,76	0,01%	87,75%	C
HERRAMIENTAS DE USO ESPECIALIZADO/SET DE MACHUELOS Y TARRAJAS	BODEGA ABASTECIMIENTOS BAMAS	140,00	0,00	\$-	53,76	0,01%	87,76%	C
HERRAMIENTAS MENORES/JUEGO DE SANTIAGOS	BODEGA ABASTECIMIENTOS BAMAS	140,00	0,00	\$-	53,76	0,01%	87,77%	C
HERRAMIENTAS MENORES/JUEGO DE LLAVES	BODEGA ABASTECIMIENTOS BAMAS	250,00	0,00	\$-	53,76	0,01%	87,77%	C
HERRAMIENTAS MENORES/JUEGO DE PINZAS	BODEGA ABASTECIMIENTOS BAMAS	150,00	0,00	\$-	53,76	0,01%	87,78%	C
HERRAMIENTAS MENORES/CARRETILLA	BODEGA ABASTECIMIENTOS BAMAS	4.593,83	0,00	\$-	53,76	0,01%	87,79%	C

HERRAMIENTAS DE USO ESPECIALIZADO/TORCOMETRO	BODEGA ABASTECIMIENTOS BAMAS	180,00	0,00	\$-	53,76	0,01%	87,79%	C
HERRAMIENTAS PARA VEHICULOS/ CAJA DE HERRAMIENTAS O MECANICA	BODEGA ABASTECIMIENTOS BAMAS	800,00	0,00	\$-	53,76	0,01%	87,80%	C
HERRAMIENTAS MENORES/TJERA PARA CORTAR ALUMINIO	BODEGA ABASTECIMIENTOS BAMAS	100,00	0,00	\$-	53,76	0,01%	87,81%	C
HERRAMIENTAS MENORES/JUEGO DE LLAVES	BODEGA ABASTECIMIENTOS BAMAS	120,00	0,00	\$-	53,76	0,01%	87,81%	C
HERRAMIENTAS MENORES/JUEGO DE COPAS	BODEGA ABASTECIMIENTOS BAMAS	285,00	0,00	\$-	53,76	0,01%	87,82%	C
HERRAMIENTAS DE USO ESPECIALIZADO/PRESAS/PRESA MANUAL	BODEGA ABASTECIMIENTOS BAMAS	105,00	0,00	\$-	53,76	0,01%	87,83%	C
HERRAMIENTAS MENORES/JUEGO DE BROCAS	BODEGA ABASTECIMIENTOS BAMAS	115,00	0,00	\$-	53,76	0,01%	87,84%	C
HERRAMIENTAS MENORES/JUEGO DE DADOS O RACHAS	BODEGA ABASTECIMIENTOS BAMAS	210,00	0,00	\$-	53,76	0,01%	87,84%	C
HERRAMIENTAS MENORES/JUEGO DE DADOS O RACHAS	BODEGA ABASTECIMIENTOS BAMAS	300,00	0,00	\$-	53,76	0,01%	87,85%	C
HERRAMIENTAS DE USO ESPECIALIZADO/TORCOMETRO	BODEGA ABASTECIMIENTOS BAMAS	140,00	0,00	\$-	53,76	0,01%	87,86%	C
HERRAMIENTAS MENORES/HERRAMIENTA DE PRESION	BODEGA ABASTECIMIENTOS BAMAS	950,00	0,00	\$-	53,76	0,01%	87,86%	C
HERRAMIENTAS DE USO ESPECIALIZADO/TORCOMETRO	BODEGA ABASTECIMIENTOS BAMAS	566,59	0,00	\$-	53,76	0,01%	87,87%	C
HERRAMIENTAS PARA VEHICULOS/ CAJA DE HERRAMIENTAS O MECANICA	BODEGA ABASTECIMIENTOS BAMAS	230,00	0,00	\$-	53,76	0,01%	87,88%	C
HERRAMIENTAS DE USO ESPECIALIZADO/TALADRO MANUAL	BODEGA ABASTECIMIENTOS BAMAS	250,00	0,00	\$-	53,76	0,01%	87,88%	C
HERRAMIENTAS MENORES/TORQUIMETRO	BODEGA ABASTECIMIENTOS BAMAS	200,00	0,00	\$-	53,76	0,01%	87,89%	C
HERRAMIENTAS DE USO ESPECIALIZADO/DESTORNILLADOR ELECTRICO	BODEGA ABASTECIMIENTOS BAMAS	427,84	0,00	\$-	53,76	0,01%	87,90%	C
HERRAMIENTAS MENORES/JUEGO DE LLAVES	BODEGA ABASTECIMIENTOS BAMAS	120,00	0,00	\$-	53,76	0,01%	87,90%	C
HERRAMIENTAS MENORES/JUEGO DE DESARMADORES	BODEGA ABASTECIMIENTOS BAMAS	106,08	0,00	\$-	53,76	0,01%	87,91%	C
HERRAMIENTAS MENORES/JUEGO DE DADOS O RACHAS	BODEGA ABASTECIMIENTOS BAMAS	114,89	0,00	\$-	53,76	0,01%	87,92%	C
HERRAMIENTAS DE USO ESPECIALIZADO/SET DE MACHUELOS Y TARRAJAS	BODEGA ABASTECIMIENTOS BAMAS	250,00	0,00	\$-	53,76	0,01%	87,92%	C

HERRAMIENTAS DE USO ESPECIALIZADO/SET DE MACHUELOS Y TARRAJAS	BODEGA ABASTECIMIENTOS BAMAS	250,00	0,00	\$-	53,76	0,01%	87,93%	C
HERRAMIENTAS MENORES/JUEGO DE DADOS O RACHAS	BODEGA ABASTECIMIENTOS BAMAS	120,00	0,00	\$-	53,76	0,01%	87,94%	C
HERRAMIENTAS MENORES/JUEGO DE LLAVES	BODEGA ABASTECIMIENTOS BAMAS	200,00	0,00	\$-	53,76	0,01%	87,94%	C
HERRAMIENTAS MENORES/JUEGO DE LLAVES	BODEGA ABASTECIMIENTOS BAMAS	348,00	0,00	\$-	\$53,76	0,01%	87,95%	C
HERRAMIENTAS MENORES/JUEGO DE LLAVES	BODEGA ABASTECIMIENTOS BAMAS	348,00	0,00	\$-	\$53,76	0,01%	87,96%	C
HERRAMIENTAS MENORES/JUEGO DE LLAVES	BODEGA ABASTECIMIENTOS BAMAS	348,00	0,00	\$-	\$53,76	0,01%	87,97%	C
HERRAMIENTAS MENORES/JUEGO DE LLAVES	BODEGA ABASTECIMIENTOS BAMAS	195,00	0,00	\$-	\$53,76	0,01%	87,97%	C
HERRAMIENTAS MENORES/JUEGO DE LLAVES	BODEGA ABASTECIMIENTOS BAMAS	195,00	0,00	\$-	\$53,76	0,01%	87,98%	C
HERRAMIENTAS MENORES/JUEGO DE LLAVES	BODEGA ABASTECIMIENTOS BAMAS	120,00	0,00	\$-	\$53,76	0,01%	87,99%	C
HERRAMIENTAS MENORES/JUEGO DE LLAVES	BODEGA ABASTECIMIENTOS BAMAS	100,00	0,00	\$-	\$53,76	0,01%	87,99%	C
HERRAMIENTAS MENORES/JUEGO DE LLAVES	BODEGA ABASTECIMIENTOS BAMAS	100,00	0,00	\$-	\$53,76	0,01%	88,00%	C
HERRAMIENTAS MENORES/JUEGO DE LLAVES	BODEGA ABASTECIMIENTOS BAMAS	100,00	0,00	\$-	\$53,70	0,01%	88,01%	C
HERRAMIENTAS MENORES/JUEGO DE LLAVES	BODEGA ABASTECIMIENTOS BAMAS	100,00	0,00	\$-	\$53,57	0,01%	88,01%	C
HERRAMIENTAS MENORES/JUEGO DE LLAVES	BODEGA ABASTECIMIENTOS BAMAS	170,00	0,00	\$-	\$53,53	0,01%	88,02%	C
HERRAMIENTAS MENORES/JUEGO DE LLAVES	BODEGA ABASTECIMIENTOS BAMAS	212,24	0,00	\$-	\$53,53	0,01%	88,03%	C
HERRAMIENTAS MENORES/JUEGO DE LLAVES	BODEGA ABASTECIMIENTOS BAMAS	268,00	0,00	\$-	\$53,53	0,01%	88,03%	C
HERRAMIENTAS MENORES/JUEGO DE LLAVES	BODEGA ABASTECIMIENTOS BAMAS	163,62	0,00	\$-	\$53,53	0,01%	88,04%	C
HERRAMIENTAS MENORES/JUEGO DE LLAVES	BODEGA ABASTECIMIENTOS BAMAS	110,00	0,00	\$-	\$53,53	0,01%	88,05%	C
HERRAMIENTAS DE USO ESPECIALIZADO/MEDIDORES/MEDIDOR MANUAL DE CARRETERAS	BODEGA ABASTECIMIENTOS BAMAS	205,35	0,00	\$-	\$53,53	0,01%	88,05%	C
HERRAMIENTAS DE USO ESPECIALIZADO/MULTIMETRO	BODEGA ABASTECIMIENTOS BAMAS	165,57	0,00	\$-	\$53,53	0,01%	88,06%	C
HERRAMIENTAS DE USO ESPECIALIZADO/MULTIMETRO	BODEGA ABASTECIMIENTOS BAMAS	165,57	0,00	\$-	\$53,53	0,01%	88,07%	C

HERRAMIENTAS DE USO ESPECIALIZADO/MULTIMETRO	BODEGA ABASTECIMIENTOS BAMAS	256,00	0,00	\$-	\$53,43	0,01%	88,07%	C
HERRAMIENTAS DE USO ESPECIALIZADO/MULTIMETRO	BODEGA ABASTECIMIENTOS BAMAS	150,00	0,00	\$-	53,00	0,01%	88,08%	C
HERRAMIENTAS PARA VEHICULOS/ JUEGO DE PALANCAS	BODEGA ABASTECIMIENTOS BAMAS	129,12	0,00	\$-	\$52,85	0,01%	88,09%	C
HERRAMIENTAS MENORES/JUEGO DE PINZAS	BODEGA ABASTECIMIENTOS BAMAS	113,50	0,00	\$-	\$52,85	0,01%	88,09%	C
HERRAMIENTAS MENORES/JUEGO DE PLAYOS Y TENAZAS	BODEGA ABASTECIMIENTOS BAMAS	175,00	0,00	\$-	\$52,85	0,01%	88,10%	C
HERRAMIENTAS MENORES/JUEGO DE PLAYOS Y TENAZAS	BODEGA ABASTECIMIENTOS BAMAS	175,00	0,00	\$-	\$52,85	0,01%	88,11%	C
HERRAMIENTAS MENORES/JUEGO DE PLAYOS Y TENAZAS	BODEGA ABASTECIMIENTOS BAMAS	156,78	0,00	\$-	\$52,85	0,01%	88,11%	C
HERRAMIENTAS MENORES/JUEGO DE SANTIAGOS	BODEGA ABASTECIMIENTOS BAMAS	100,00	0,00	\$-	\$52,85	0,01%	88,12%	C
HERRAMIENTAS PARA VEHICULOS/ CAJA DE HERRAMIENTAS O MECANICA	BODEGA ABASTECIMIENTOS BAMAS	582,25	0,00	\$-	\$52,85	0,01%	88,13%	C
HERRAMIENTAS DE USO ESPECIALIZADO/TALADRO MANUAL	BODEGA ABASTECIMIENTOS BAMAS	400,00	0,00	\$-	\$52,78	0,01%	88,14%	C
HERRAMIENTAS DE USO ESPECIALIZADO/TALADRO MANUAL	BODEGA ABASTECIMIENTOS BAMAS	160,00	0,00	\$-	52,64	0,01%	88,14%	C
HERRAMIENTAS DE USO ESPECIALIZADO/SET DE MACHUELOS Y TARRAJAS	BODEGA ABASTECIMIENTOS BAMAS	167,20	0,00	\$-	52,64	0,01%	88,15%	C
HERRAMIENTAS PARA VEHICULOS/ TECLE-GRUA	BODEGA ABASTECIMIENTOS BAMAS	747,16	0,00	\$-	52,64	0,01%	88,16%	C
HERRAMIENTAS DE USO ESPECIALIZADO/CALIBRADOR MAGNETICO	BODEGA ABASTECIMIENTOS BAMAS	400,00	0,00	\$-	52,64	0,01%	88,16%	C
HERRAMIENTAS MENORES/CARRETILO	BODEGA MATRIZ CARGA ALA 11	285,00	0,00	\$-	\$52,53	0,01%	88,17%	C
HERRAMIENTAS MENORES/JUEGO DE COPAS	BODEGA ABASTECIMIENTOS BAMAS	120,00	0,00	\$-	\$52,50	0,01%	88,18%	C
HERRAMIENTAS MENORES/JUEGO DE COPAS	BODEGA ABASTECIMIENTOS BAMAS	165,00	0,00	\$-	\$52,31	0,01%	88,18%	C
HERRAMIENTAS DE USO ESPECIALIZADO/COMPRESOR PORTATIL	BODEGA ABASTECIMIENTOS BAMAS	220,00	0,00	\$-	\$52,31	0,01%	88,19%	C
HERRAMIENTAS PARA VEHICULOS/ CAJA DE HERRAMIENTAS O MECANICA	BODEGA ABASTECIMIENTOS BAMAS	100,00	0,00	\$-	\$52,31	0,01%	88,20%	C
HERRAMIENTAS PARA VEHICULOS/ CURSOMETRO	BODEGA ABASTECIMIENTOS BAMAS	100,00	0,00	\$-	\$52,17	0,01%	88,20%	C
HERRAMIENTAS PARA VEHICULOS/ CURSOMETRO	BODEGA ABASTECIMIENTOS BAMAS	100,00	0,00	\$-	\$52,14	0,01%	88,21%	C

HERRAMIENTAS DE USO ESPECIALIZADO/COMPROBADORES/COMPROBADOR DE INDUCIDOS	BODEGA ABASTECIMIENTOS BAMAS	100,00	0,00	\$-	\$52,00	0,01%	88,22%	C
HERRAMIENTAS PARA VEHICULOS/ CAJA DE HERRAMIENTAS O MECANICA	BODEGA ABASTECIMIENTOS BAMAS	100,00	0,00	\$-	\$52,00	0,01%	88,22%	C
HERRAMIENTAS PARA VEHICULOS/ CAJA DE HERRAMIENTAS O MECANICA	BODEGA ABASTECIMIENTOS BAMAS	100,00	0,00	\$-	\$51,70	0,01%	88,23%	C
HERRAMIENTAS DE USO ESPECIALIZADO/MULTIMETRO	BODEGA ABASTECIMIENTOS BAMAS	100,00	0,00	\$-	\$51,70	0,01%	88,23%	C
HERRAMIENTAS DE USO ESPECIALIZADO/COMPROBADORES/COMPROBADOR DE INDUCIDOS	BODEGA ABASTECIMIENTOS BAMAS	100,00	0,00	\$-	\$51,70	0,01%	88,24%	C
HERRAMIENTAS DE USO ESPECIALIZADO/COMPROBADORES/COMPROBADOR DE INDUCIDOS	BODEGA ABASTECIMIENTOS BAMAS	100,00	0,00	\$-	\$51,70	0,01%	88,25%	C
HERRAMIENTAS PARA VEHICULOS/ CAJA DE HERRAMIENTAS O MECANICA	BODEGA ABASTECIMIENTOS BAMAS	100,00	0,00	\$-	\$51,70	0,01%	88,25%	C
HERRAMIENTAS PARA VEHICULOS/ CAJA DE HERRAMIENTAS O MECANICA	BODEGA ABASTECIMIENTOS BAMAS	100,00	0,00	\$-	\$51,69	0,01%	88,26%	C
HERRAMIENTAS MENORES/ESCALERA	BODEGA ABASTECIMIENTOS BAMAS	100,00	0,00	\$-	\$51,50	0,01%	88,27%	C
HERRAMIENTAS MENORES/CINCEL	BODEGA ABASTECIMIENTOS BAMAS	120,00	0,00	\$-	\$51,50	0,01%	88,27%	C
HERRAMIENTAS DE USO ESPECIALIZADO/KIT DE HERRAMIENTAS	BODEGA ABASTECIMIENTOS BAMAS	160,00	0,00	\$-	\$51,50	0,01%	88,28%	C
HERRAMIENTAS DE USO ESPECIALIZADO/KIT DE HERRAMIENTAS	BODEGA ABASTECIMIENTOS BAMAS	200,00	0,00	\$-	51,11	0,01%	88,29%	C
HERRAMIENTAS DE USO ESPECIALIZADO/COMPRESOR PORTATIL	BODEGA ABASTECIMIENTOS BAMAS	300,00	0,00	\$-	51,11	0,01%	88,29%	C
HERRAMIENTAS MENORES/ESCALERA	BODEGA ABASTECIMIENTOS BAMAS	150,00	0,00	\$-	51,11	0,01%	88,30%	C
HERRAMIENTAS PARA VEHICULOS/ DOBLADORA	BODEGA ABASTECIMIENTOS BAMAS	150,00	0,00	\$-	51,11	0,01%	88,31%	C
HERRAMIENTAS PARA VEHICULOS/ REBORDEADORA	BODEGA ABASTECIMIENTOS BAMAS	100,00	0,00	\$-	51,11	0,01%	88,31%	C
HERRAMIENTAS MENORES/JUEGO DE PLAYOS Y TENAZAS	BODEGA ABASTECIMIENTOS BAMAS	100,00	0,00	\$-	51,11	0,01%	88,32%	C
HERRAMIENTAS DE USO ESPECIALIZADO/PRESAS/PRESA MANUAL	BODEGA ABASTECIMIENTOS BAMAS	100,00	0,00	\$-	50,91	0,01%	88,33%	C
HERRAMIENTAS DE USO ESPECIALIZADO/FRESADORA MANUAL	BODEGA ABASTECIMIENTOS BAMAS	100,00	0,00	\$-	\$50,77	0,01%	88,33%	C

HERRAMIENTAS DE USO ESPECIALIZADO/TALADRO MANUAL	BODEGA ABASTECIMIENTOS BAMAS	100,00	0,00	\$-	\$50,70	0,01%	88,34%	C
HERRAMIENTAS DE USO ESPECIALIZADO/KIT DE HERRAMIENTAS	BODEGA ABASTECIMIENTOS BAMAS	100,00	0,00	\$-	\$50,70	0,01%	88,35%	C
HERRAMIENTAS MENORES/JUEGO DE LLAVES	BODEGA ABASTECIMIENTOS BAMAS	100,00	0,00	\$-	50,40	0,01%	88,35%	C
HERRAMIENTAS DE USO ESPECIALIZADO/REMACHADORA	BODEGA ABASTECIMIENTOS BAMAS	100,00	0,00	\$-	50,40	0,01%	88,36%	C
HERRAMIENTAS DE USO ESPECIALIZADO/REMACHADORA	BODEGA ABASTECIMIENTOS BAMAS	100,00	0,00	\$-	50,40	0,01%	88,36%	C
HERRAMIENTAS MENORES/JUEGO DE PLAYOS Y TENAZAS	BODEGA ABASTECIMIENTOS BAMAS	300,00	0,00	\$-	50,40	0,01%	88,37%	C
HERRAMIENTAS DE USO ESPECIALIZADO/PULIDORA	BODEGA ABASTECIMIENTOS BAMAS	100,00	0,00	\$-	50,40	0,01%	88,38%	C
HERRAMIENTAS DE USO ESPECIALIZADO/PULIDORA	BODEGA ABASTECIMIENTOS BAMAS	100,00	0,00	\$-	50,40	0,01%	88,38%	C
HERRAMIENTAS MENORES/JUEGO DE BROCAS	BODEGA ABASTECIMIENTOS BAMAS	120,00	0,00	\$-	50,40	0,01%	88,39%	C
HERRAMIENTAS DE USO ESPECIALIZADO/DESTORNILLADOR ELECTRICO	BODEGA ABASTECIMIENTOS BAMAS	187,00	0,00	\$-	50,40	0,01%	88,40%	C
HERRAMIENTAS MENORES/JUEGO DE BROCAS	BODEGA ABASTECIMIENTOS BAMAS	220,00	0,00	\$-	50,40	0,01%	88,40%	C
HERRAMIENTAS PARA VEHICULOS/ ENGRASADORA MANUAL	BODEGA ABASTECIMIENTOS BAMAS	200,00	0,00	\$-	50,40	0,01%	88,41%	C
HERRAMIENTAS PARA VEHICULOS/ CAJA DE HERRAMIENTAS O MECANICA	BODEGA ABASTECIMIENTOS BAMAS	105,00	0,00	\$-	50,40	0,01%	88,42%	C
HERRAMIENTAS PARA VEHICULOS/ MICROMETRO	BODEGA ABASTECIMIENTOS BAMAS	100,00	0,00	\$-	50,40	0,01%	88,42%	C
HERRAMIENTAS PARA VEHICULOS/ MARTILLO HIDRAULICO	BODEGA ABASTECIMIENTOS BAMAS	100,00	0,00	\$-	50,40	0,01%	88,43%	C
HERRAMIENTAS MENORES/JUEGO REGULADOR DE PRESION	BODEGA ABASTECIMIENTOS BAMAS	495,00	0,00	\$-	50,40	0,01%	88,44%	C
HERRAMIENTAS DE USO ESPECIALIZADO/REMACHADORA	BODEGA ABASTECIMIENTOS BAMAS	120,00	0,00	\$-	50,40	0,01%	88,44%	C
HERRAMIENTAS DE USO ESPECIALIZADO/REMACHADORA	BODEGA ABASTECIMIENTOS BAMAS	100,00	0,00	\$-	\$50,40	0,01%	88,45%	C
HERRAMIENTAS MENORES/JUEGO DE LLAVES	BODEGA ABASTECIMIENTOS BAMAS	100,00	0,00	\$-	\$50,40	0,01%	88,45%	C
HERRAMIENTAS MENORES/JUEGO DE COPAS	BODEGA ABASTECIMIENTOS BAMAS	100,00	0,00	\$-	\$50,40	0,01%	88,46%	C

HERRAMIENTAS MENORES/JUEGO DE COPAS	BODEGA ABASTECIMIENTOS BAMAS	300,00	0,00	\$-	\$50,40	0,01%	88,47%	C
HERRAMIENTAS MENORES/JUEGO DE COPAS	BODEGA ABASTECIMIENTOS BAMAS	150,00	0,00	\$-	\$50,40	0,01%	88,47%	C
HERRAMIENTAS MENORES/JUEGO DE COPAS	BODEGA ABASTECIMIENTOS BAMAS	120,00	0,00	\$-	\$50,29	0,01%	88,48%	C
HERRAMIENTAS MENORES/JUEGO DE COPAS	BODEGA ABASTECIMIENTOS BAMAS	100,00	0,00	\$-	\$50,29	0,01%	88,49%	C
HERRAMIENTAS MENORES/JUEGO DE COPAS	BODEGA ABASTECIMIENTOS BAMAS	120,00	0,00	\$-	50,23	0,01%	88,49%	C
HERRAMIENTAS MENORES/JUEGO DE COPAS	BODEGA ABASTECIMIENTOS BAMAS	100,00	0,00	\$-	50,23	0,01%	88,50%	C
HERRAMIENTAS MENORES/JUEGO DE COPAS	BODEGA ABASTECIMIENTOS BAMAS	120,00	0,00	\$-	\$50,23	0,01%	88,51%	C
HERRAMIENTAS MENORES/JUEGO DE LLAVES	BODEGA ABASTECIMIENTOS BAMAS	165,00	0,00	\$-	\$50,20	0,01%	88,51%	C
HERRAMIENTAS MENORES/JUEGO DE LLAVES	BODEGA ABASTECIMIENTOS BAMAS	120,00	0,00	\$-	\$50,20	0,01%	88,52%	C
HERRAMIENTAS MENORES/JUEGO DE LLAVES	BODEGA ABASTECIMIENTOS BAMAS	130,00	0,00	\$-	\$50,20	0,01%	88,53%	C
HERRAMIENTAS MENORES/JUEGO DE LLAVES	BODEGA ABASTECIMIENTOS BAMAS	120,00	0,00	\$-	\$50,20	0,01%	88,53%	C
HERRAMIENTAS MENORES/JUEGO DE LLAVES	BODEGA ABASTECIMIENTOS BAMAS	120,00	0,00	\$-	\$50,20	0,01%	88,54%	C
HERRAMIENTAS MENORES/JUEGO DE LLAVES	BODEGA ABASTECIMIENTOS BAMAS	474,00	0,00	\$-	\$50,20	0,01%	88,54%	C
HERRAMIENTAS MENORES/JUEGO DE COPAS	BODEGA ABASTECIMIENTOS BAMAS	140,00	0,00	\$-	\$50,20	0,01%	88,55%	C
HERRAMIENTAS MENORES/JUEGO DE COPAS	BODEGA ABASTECIMIENTOS BAMAS	100,00	0,00	\$-	\$50,20	0,01%	88,56%	C
HERRAMIENTAS MENORES/JUEGO DE LLAVES	BODEGA ABASTECIMIENTOS BAMAS	100,00	0,00	\$-	\$50,20	0,01%	88,56%	C
HERRAMIENTAS MENORES/JUEGO DE COPAS	BODEGA ABASTECIMIENTOS BAMAS	160,00	0,00	\$-	\$50,20	0,01%	88,57%	C
HERRAMIENTAS MENORES/JUEGO DE CINCELES	BODEGA ABASTECIMIENTOS BAMAS	135,00	0,00	\$-	\$50,20	0,01%	88,58%	C
HERRAMIENTAS MENORES/JUEGO DE LLAVES	BODEGA ABASTECIMIENTOS BAMAS	100,00	0,00	\$-	\$50,20	0,01%	88,58%	C
HERRAMIENTAS MENORES/JUEGO DE LLAVES	BODEGA ABASTECIMIENTOS BAMAS	100,00	0,00	\$-	\$50,20	0,01%	88,59%	C
HERRAMIENTAS MENORES/JUEGO DE LLAVES	BODEGA ABASTECIMIENTOS BAMAS	140,00	0,00	\$-	\$50,20	0,01%	88,60%	C
HERRAMIENTAS MENORES/JUEGO DE LLAVES	BODEGA ABASTECIMIENTOS BAMAS	160,00	0,00	\$-	\$50,20	0,01%	88,60%	C
HERRAMIENTAS MENORES/JUEGO DE LLAVES	BODEGA ABASTECIMIENTOS	120,00	0,00	\$-	\$50,20	0,01%	88,61%	C

	BAMAS							
HERRAMIENTAS PARA VEHICULOS/ MARTILLO HIDRAULICO	BODEGA ABASTECIMIENTOS BAMAS	110,00	0,00	\$-	\$50,20	0,01%	88,61%	C
HERRAMIENTAS PARA VEHICULOS/ MARTILLO HIDRAULICO	BODEGA ABASTECIMIENTOS BAMAS	100,00	0,00	\$-	\$50,20	0,01%	88,62%	C
HERRAMIENTAS DE USO ESPECIALIZADO/MEDIDORES/MEDIDOR-INFLADOR	BODEGA ABASTECIMIENTOS BAMAS	130,00	0,00	\$-	\$50,20	0,01%	88,63%	C
HERRAMIENTAS DE USO ESPECIALIZADO/MULTIMETRO	BODEGA ABASTECIMIENTOS BAMAS	100,00	0,00	\$-	\$50,20	0,01%	88,63%	C
HERRAMIENTAS PARA VEHICULOS/ MARTILLO HIDRAULICO	BODEGA ABASTECIMIENTOS BAMAS	100,00	0,00	\$-	\$50,20	0,01%	88,64%	C
HERRAMIENTAS DE USO ESPECIALIZADO/PRESAS/PRESA MANUAL	BODEGA ABASTECIMIENTOS BAMAS	100,00	0,00	\$-	\$50,20	0,01%	88,65%	C
HERRAMIENTAS DE USO ESPECIALIZADO/PRESAS/PRESA MANUAL	BODEGA ABASTECIMIENTOS BAMAS	200,00	0,00	\$-	\$50,20	0,01%	88,65%	C
HERRAMIENTAS DE USO ESPECIALIZADO/PRESAS/PRESA MANUAL	BODEGA ABASTECIMIENTOS BAMAS	250,00	0,00	\$-	\$50,20	0,01%	88,66%	C
HERRAMIENTAS DE USO ESPECIALIZADO/PRESAS/PRESA MANUAL	BODEGA ABASTECIMIENTOS BAMAS	150,00	0,00	\$-	\$50,20	0,01%	88,67%	C
HERRAMIENTAS MENORES/JUEGO DE DADOS O RACHAS	BODEGA ABASTECIMIENTOS BAMAS	144,00	0,00	\$-	\$50,20	0,01%	88,67%	C
HERRAMIENTAS DE USO ESPECIALIZADO/REMACHADORA	BODEGA ABASTECIMIENTOS BAMAS	100,00	0,00	\$-	\$50,20	0,01%	88,68%	C
HERRAMIENTAS MENORES/JUEGO DE CINCELES	BODEGA ABASTECIMIENTOS BAMAS	100,00	0,00	\$-	\$50,20	0,01%	88,68%	C
HERRAMIENTAS DE USO ESPECIALIZADO/TALADRO MANUAL	BODEGA ABASTECIMIENTOS BAMAS	200,00	0,00	\$-	\$50,20	0,01%	88,69%	C
HERRAMIENTAS DE USO ESPECIALIZADO/TALADRO MANUAL	BODEGA ABASTECIMIENTOS BAMAS	100,00	0,00	\$-	\$50,20	0,01%	88,70%	C
HERRAMIENTAS DE USO ESPECIALIZADO/TALADRO MANUAL	BODEGA ABASTECIMIENTOS BAMAS	100,00	0,00	\$-	\$50,20	0,01%	88,70%	C
HERRAMIENTAS DE USO ESPECIALIZADO/TALADRO MANUAL	BODEGA ABASTECIMIENTOS BAMAS	100,00	0,00	\$-	\$50,20	0,01%	88,71%	C
HERRAMIENTAS DE USO ESPECIALIZADO/TALADRO MANUAL	BODEGA ABASTECIMIENTOS BAMAS	300,00	0,00	\$-	\$50,20	0,01%	88,72%	C
HERRAMIENTAS DE USO ESPECIALIZADO/TALADRO MANUAL	BODEGA ABASTECIMIENTOS BAMAS	100,00	0,00	\$-	\$50,20	0,01%	88,72%	C
HERRAMIENTAS DE USO ESPECIALIZADO/TALADRO MANUAL	BODEGA ABASTECIMIENTOS BAMAS	100,00	0,00	\$-	\$50,20	0,01%	88,73%	C

HERRAMIENTAS DE USO ESPECIALIZADO/TALADRO MANUAL	BODEGA ABASTECIMIENTOS BAMAS	398,00	0,00	\$-	\$50,20	0,01%	88,74%	C
HERRAMIENTAS PARA VEHICULOS/ TECLE-GRUA	BODEGA ABASTECIMIENTOS BAMAS	500,00	0,00	\$-	\$50,20	0,01%	88,74%	C
HERRAMIENTAS PARA VEHICULOS/ TECLE-GRUA	BODEGA ABASTECIMIENTOS BAMAS	400,00	0,00	\$-	\$50,20	0,01%	88,75%	C
HERRAMIENTAS MENORES/YUNQUE	BODEGA ABASTECIMIENTOS BAMAS	100,00	0,00	\$-	\$50,20	0,01%	88,76%	C
HERRAMIENTAS MENORES/JUEGO DE COPAS	BODEGA ABASTECIMIENTOS BAMAS	210,00	0,00	\$-	\$50,20	0,01%	88,76%	C
HERRAMIENTAS MENORES/JUEGO DE DESARMADORES	BODEGA ABASTECIMIENTOS BAMAS	120,00	0,00	\$-	\$50,20	0,01%	88,77%	C
HERRAMIENTAS MENORES/JUEGO DE PLAYOS Y TENAZAS	BODEGA ABASTECIMIENTOS BAMAS	173,28	0,00	\$-	\$50,20	0,01%	88,77%	C
HERRAMIENTAS MENORES/JUEGO DE PLAYOS Y TENAZAS	BODEGA ABASTECIMIENTOS BAMAS	173,28	0,00	\$-	\$50,20	0,01%	88,78%	C
HERRAMIENTAS PARA VEHICULOS/ CAJA DE HERRAMIENTAS O MECANICA	BODEGA ABASTECIMIENTOS BAMAS	100,00	0,00	\$-	\$50,20	0,01%	88,79%	C
HERRAMIENTAS MENORES/JUEGO DE COPAS	BODEGA ABASTECIMIENTOS BAMAS	170,00	0,00	\$-	\$50,20	0,01%	88,79%	C
HERRAMIENTAS MENORES/JUEGO DE DESARMADORES	BODEGA ABASTECIMIENTOS BAMAS	175,00	0,00	\$-	\$50,20	0,01%	88,80%	C
HERRAMIENTAS MENORES/JUEGO DE PLAYOS Y TENAZAS	BODEGA ABASTECIMIENTOS BAMAS	200,00	0,00	\$-	\$50,20	0,01%	88,81%	C
HERRAMIENTAS MENORES/JUEGO DE LLAVES	BODEGA ABASTECIMIENTOS BAMAS	220,00	0,00	\$-	50,16	0,01%	88,81%	C
HERRAMIENTAS DE USO ESPECIALIZADO/MULTIMETRO	BODEGA ABASTECIMIENTOS BAMAS	220,00	0,00	\$-	50,16	0,01%	88,82%	C
HERRAMIENTAS DE USO ESPECIALIZADO/COMPROBADORES/COMPROBADOR DE INDUCIDOS	BODEGA ABASTECIMIENTOS BAMAS	260,00	0,00	\$-	\$50,13	0,01%	88,83%	C
HERRAMIENTAS DE USO ESPECIALIZADO/COMPROBADORES/COMPROBADOR DE INDUCIDOS	BODEGA ABASTECIMIENTOS BAMAS	950,90	0,00	\$-	\$50,00	0,01%	88,83%	C
HERRAMIENTAS MENORES/JUEGO DE LLAVES	BODEGA ABASTECIMIENTOS BAMAS	120,00	0,00	\$-	\$50,00	0,01%	88,84%	C
HERRAMIENTAS MENORES/JUEGO DE COPAS	BODEGA ABASTECIMIENTOS BAMAS	110,00	0,00	\$-	\$50,00	0,01%	88,84%	C
HERRAMIENTAS MENORES/JUEGO DE COPAS	BODEGA ABASTECIMIENTOS BAMAS	100,00	0,00	\$-	\$50,00	0,01%	88,85%	C
HERRAMIENTAS MENORES/JUEGO DE COPAS	BODEGA ABASTECIMIENTOS BAMAS	130,00	0,00	\$-	\$50,00	0,01%	88,86%	C
HERRAMIENTAS MENORES/JUEGO DE LLAVES	BODEGA ABASTECIMIENTOS BAMAS	140,00	0,00	\$-	\$50,00	0,01%	88,86%	C

HERRAMIENTAS MENORES/JUEGO DE COPAS	BODEGA ABASTECIMIENTOS BAMAS	140,00	0,00	\$-	\$50,00	0,01%	88,87%	C
HERRAMIENTAS MENORES/JUEGO DE LLAVES	BODEGA ABASTECIMIENTOS BAMAS	180,00	0,00	\$-	\$50,00	0,01%	88,88%	C
HERRAMIENTAS DE USO ESPECIALIZADO/MULTIMETRO	BODEGA ABASTECIMIENTOS BAMAS	240,00	0,00	\$-	\$50,00	0,01%	88,88%	C
HERRAMIENTAS MENORES/JUEGO DE DADOS O RACHAS	BODEGA ABASTECIMIENTOS BAMAS	205,00	0,00	\$-	\$50,00	0,01%	88,89%	C
HERRAMIENTAS MENORES/JUEGO DE DADOS O RACHAS	BODEGA ABASTECIMIENTOS BAMAS	180,00	0,00	\$-	\$50,00	0,01%	88,90%	C
HERRAMIENTAS MENORES/JUEGO DE PLAYOS Y TENAZAS	BODEGA ABASTECIMIENTOS BAMAS	145,00	0,00	\$-	\$50,00	0,01%	88,90%	C
HERRAMIENTAS MENORES/JUEGO DE DADOS O RACHAS	BODEGA ABASTECIMIENTOS BAMAS	120,00	0,00	\$-	\$50,00	0,01%	88,91%	C
HERRAMIENTAS MENORES/JUEGO DE DADOS O RACHAS	BODEGA ABASTECIMIENTOS BAMAS	150,00	0,00	\$-	\$50,00	0,01%	88,91%	C
HERRAMIENTAS DE USO ESPECIALIZADO/TALADRO MANUAL	BODEGA ABASTECIMIENTOS BAMAS	120,00	0,00	\$-	\$50,00	0,01%	88,92%	C
HERRAMIENTAS MENORES/TIJERA PARA CORTAR ALUMINIO	BODEGA ABASTECIMIENTOS BAMAS	1.339,00	0,00	\$-	\$50,00	0,01%	88,93%	C
HERRAMIENTAS PARA VEHICULOS/ ESTUCHE DE HERRAMIENTAS	BODEGA ABASTECIMIENTOS BAMAS	832,32	0,00	\$-	\$50,00	0,01%	88,93%	C
HERRAMIENTAS DE USO ESPECIALIZADO/CARRO DE HERRAMIENTAS	BODEGA ABASTECIMIENTOS BAMAS	300,00	0,00	\$-	\$50,00	0,01%	88,94%	C
HERRAMIENTAS DE USO ESPECIALIZADO/CARRO DE HERRAMIENTAS	BODEGA ABASTECIMIENTOS BAMAS	138,00	0,00	\$-	\$50,00	0,01%	88,95%	C
HERRAMIENTAS DE USO ESPECIALIZADO/DETECTOR DE VOLTAJE	BODEGA ABASTECIMIENTOS BAMAS	1.040,00	0,00	\$-	50,00	0,01%	88,95%	C
HERRAMIENTAS PARA VEHICULOS/ GATA HIDRAULICA	BODEGA ABASTECIMIENTOS BAMAS	150,00	0,00	\$-	50,00	0,01%	88,96%	C
HERRAMIENTAS PARA VEHICULOS/ GATA HIDRAULICA	BODEGA ABASTECIMIENTOS BAMAS	150,00	0,00	\$-	50,00	0,01%	88,97%	C
HERRAMIENTAS PARA VEHICULOS/ GATA HIDRAULICA	BODEGA ABASTECIMIENTOS BAMAS	110,00	0,00	\$-	50,00	0,01%	88,97%	C
HERRAMIENTAS PARA VEHICULOS/ GATA HIDRAULICA	BODEGA ABASTECIMIENTOS BAMAS	110,00	0,00	\$-	50,00	0,01%	88,98%	C
HERRAMIENTAS PARA VEHICULOS/ GATA HIDRAULICA	BODEGA ABASTECIMIENTOS BAMAS	150,00	0,00	\$-	\$49,75	0,01%	88,98%	C
HERRAMIENTAS MENORES/JUEGO REGULADOR DE PRESION	BODEGA ABASTECIMIENTOS BAMAS	100,00	0,00	\$-	\$49,70	0,01%	88,99%	C
HERRAMIENTAS MENORES/JUEGO REGULADOR DE PRESION	BODEGA ABASTECIMIENTOS BAMAS	100,00	0,00	\$-	\$49,62	0,01%	89,00%	C

HERRAMIENTAS DE USO ESPECIALIZADO/CORTADORAS/CORTADORA DE METAL	BODEGA ABASTECIMIENTOS BAMAS	120,00	0,00	\$-	\$49,60	0,01%	89,00%	C
HERRAMIENTAS DE USO ESPECIALIZADO/TALADRO MANUAL	BODEGA ABASTECIMIENTOS BAMAS	110,00	0,00	\$-	\$49,50	0,01%	89,01%	C
BIENES SUJETOS A CONTROL/TELEFONO	BODEGA ABASTECIMIENTOS BAMAS	19,38	0,00	\$-	\$49,38	0,01%	89,02%	C
BIENES SUJETOS A CONTROL/TELEFONO INALAMBRICO	BODEGA ABASTECIMIENTOS BAMAS	50,16	0,00	\$-	\$49,00	0,01%	89,02%	C
BIENES SUJETOS A CONTROL/TELEFONO	BODEGA ABASTECIMIENTOS BAMAS	19,38	0,00	\$-	\$49,00	0,01%	89,03%	C
BIENES SUJETOS A CONTROL/TELEFONO	BODEGA ABASTECIMIENTOS BAMAS	19,38	0,00	\$-	\$49,00	0,01%	89,03%	C
BIENES SUJETOS A CONTROL/TELEFONO	BODEGA ABASTECIMIENTOS BAMAS	19,38	0,00	\$-	\$49,00	0,01%	89,04%	C
BIENES SUJETOS A CONTROL/TECLADO	BODEGA ABASTECIMIENTOS BAMAS	11,40	0,00	\$-	\$49,00	0,01%	89,05%	C
BIENES SUJETOS A CONTROL/TECLADO	BODEGA ABASTECIMIENTOS BAMAS	11,40	0,00	\$-	\$48,90	0,01%	89,05%	C
BIENES SUJETOS A CONTROL/ROUTER	BODEGA ABASTECIMIENTOS BAMAS	26,22	0,00	\$-	\$48,89	0,01%	89,06%	C
BIENES SUJETOS A CONTROL/MEMORIA RAM	BODEGA ABASTECIMIENTOS BAMAS	36,48	0,00	\$-	\$48,89	0,01%	89,07%	C
BIENES SUJETOS A CONTROL/SWITCH	BODEGA ABASTECIMIENTOS BAMAS	42,18	0,00	\$-	\$48,75	0,01%	89,07%	C
BIENES SUJETOS A CONTROL/MOUSE	BODEGA ABASTECIMIENTOS BAMAS	7,98	0,00	\$-	\$48,75	0,01%	89,08%	C
BIENES SUJETOS A CONTROL/MOUSE	BODEGA ABASTECIMIENTOS BAMAS	7,98	0,00	\$-	\$48,75	0,01%	89,08%	C
BIENES SUJETOS A CONTROL/MOUSE	BODEGA ABASTECIMIENTOS BAMAS	7,98	0,00	\$-	\$48,75	0,01%	89,09%	C
BIENES SUJETOS A CONTROL/MOUSE	BODEGA ABASTECIMIENTOS BAMAS	7,98	0,00	\$-	\$48,52	0,01%	89,10%	C
BIENES SUJETOS A CONTROL/MOUSE	BODEGA ABASTECIMIENTOS BAMAS	7,98	0,00	\$-	\$48,36	0,01%	89,10%	C
BIENES SUJETOS A CONTROL/MEMORIA RAM	BODEGA ABASTECIMIENTOS BAMAS	43,32	0,00	\$-	\$48,19	0,01%	89,11%	C
BIENES SUJETOS A CONTROL/MEMORIA RAM	BODEGA ABASTECIMIENTOS BAMAS	43,32	0,00	\$-	48,16	0,01%	89,12%	C
BIENES SUJETOS A CONTROL/TECLADO	BODEGA ABASTECIMIENTOS BAMAS	11,40	0,00	\$-	48,16	0,01%	89,12%	C
BIENES SUJETOS A CONTROL/TECLADO	BODEGA ABASTECIMIENTOS BAMAS	11,40	0,00	\$-	48,16	0,01%	89,13%	C
BIENES SUJETOS A CONTROL/TECLADO	BODEGA ABASTECIMIENTOS BAMAS	11,40	0,00	\$-	48,16	0,01%	89,13%	C

BIENES SUJETOS A CONTROL/TECLADO	BODEGA ABASTECIMIENTOS BAMAS	11,40	0,00	\$-	48,16	0,01%	89,14%	C
BIENES SUJETOS A CONTROL/MOUSE	BODEGA ABASTECIMIENTOS BAMAS	7,98	0,00	\$-	48,16	0,01%	89,15%	C
BIENES SUJETOS A CONTROL/DISCO DURO	BODEGA ABASTECIMIENTOS BAMAS	108,30	0,00	\$-	48,16	0,01%	89,15%	C
BIENES SUJETOS A CONTROL/DISCO DURO	BODEGA ABASTECIMIENTOS BAMAS	108,30	0,00	\$-	48,16	0,01%	89,16%	C
BIENES SUJETOS A CONTROL/MEMORIA RAM	BODEGA ABASTECIMIENTOS BAMAS	43,32	0,00	\$-	48,16	0,01%	89,16%	C
BIENES SUJETOS A CONTROL/DVD WRITER	BODEGA ABASTECIMIENTOS BAMAS	37,62	0,00	\$-	\$48,16	0,01%	89,17%	C
BIENES SUJETOS A CONTROL/DVD WRITER	BODEGA ABASTECIMIENTOS BAMAS	37,62	0,00	\$-	48,03	0,01%	89,18%	C
BIENES SUJETOS A CONTROL/DVD WRITER	BODEGA ABASTECIMIENTOS BAMAS	37,62	0,00	\$-	48,02	0,01%	89,18%	C
BIENES SUJETOS A CONTROL/DVD WRITER	BODEGA ABASTECIMIENTOS BAMAS	37,62	0,00	\$-	48,00	0,01%	89,19%	C
BIENES SUJETOS A CONTROL/SWITCH	BODEGA ABASTECIMIENTOS BAMAS	42,18	0,00	\$-	48,00	0,01%	89,19%	C
BIENES SUJETOS A CONTROL/SWITCH	BODEGA ABASTECIMIENTOS BAMAS	42,18	0,00	\$-	48,00	0,01%	89,20%	C
BIENES SUJETOS A CONTROL/SWITCH	BODEGA ABASTECIMIENTOS BAMAS	42,18	0,00	\$-	48,00	0,01%	89,21%	C
BIENES SUJETOS A CONTROL/TECLADO	BODEGA ABASTECIMIENTOS BAMAS	11,40	0,00	\$-	48,00	0,01%	89,21%	C
BIENES SUJETOS A CONTROL/FUENTE DE PODER	BODEGA ABASTECIMIENTOS BAMAS	28,50	0,00	\$-	48,00	0,01%	89,22%	C
BIENES SUJETOS A CONTROL/MEMORIA RAM	BODEGA ABASTECIMIENTOS BAMAS	43,32	0,00	\$-	48,00	0,01%	89,23%	C
BIENES SUJETOS A CONTROL/MEMORIA RAM	BODEGA ABASTECIMIENTOS BAMAS	43,32	0,00	\$-	48,00	0,01%	89,23%	C
BIENES SUJETOS A CONTROL/MEMORIA RAM	BODEGA ABASTECIMIENTOS BAMAS	43,32	0,00	\$-	48,00	0,01%	89,24%	C
BIENES SUJETOS A CONTROL/DVD WRITER	BODEGA ABASTECIMIENTOS BAMAS	37,62	0,00	\$-	48,00	0,01%	89,24%	C
BIENES SUJETOS A CONTROL/DISCO DURO	BODEGA ABASTECIMIENTOS BAMAS	83,22	0,00	\$-	48,00	0,01%	89,25%	C
BIENES SUJETOS A CONTROL/TARJETA DE RED	BODEGA ABASTECIMIENTOS BAMAS	19,38	0,00	\$-	48,00	0,01%	89,26%	C
BIENES SUJETOS A CONTROL/DVD WRITER	BODEGA ABASTECIMIENTOS BAMAS	37,62	0,00	\$-	48,00	0,01%	89,26%	C
BIENES SUJETOS A CONTROL/DVD WRITER	BODEGA ABASTECIMIENTOS BAMAS	37,62	0,00	\$-	48,00	0,01%	89,27%	C
BIENES SUJETOS A CONTROL/DVD WRITER	BODEGA ABASTECIMIENTOS	22,80	0,00	\$-	\$48,00	0,01%	89,27%	C

	BAMAS							
BIENES SUJETOS A CONTROL/DVD WRITER	BODEGA ABASTECIMIENTOS BAMAS	22,80	0,00	\$-	\$48,00	0,01%	89,28%	C
BIENES SUJETOS A CONTROL/FUENTE DE PODER	BODEGA ABASTECIMIENTOS BAMAS	28,50	0,00	\$-	\$48,00	0,01%	89,29%	C
BIENES SUJETOS A CONTROL/FUENTE DE PODER	BODEGA ABASTECIMIENTOS BAMAS	28,50	0,00	\$-	\$48,00	0,01%	89,29%	C
BIENES SUJETOS A CONTROL/FUENTE DE PODER	BODEGA ABASTECIMIENTOS BAMAS	28,50	0,00	\$-	\$48,00	0,01%	89,30%	C
BIENES SUJETOS A CONTROL/FUENTE DE PODER	BODEGA ABASTECIMIENTOS BAMAS	28,50	0,00	\$-	\$48,00	0,01%	89,30%	C
BIENES SUJETOS A CONTROL/FUENTE DE PODER	BODEGA ABASTECIMIENTOS BAMAS	28,50	0,00	\$-	\$47,50	0,01%	89,31%	C
BIENES SUJETOS A CONTROL/DISCO DURO	BODEGA ABASTECIMIENTOS BAMAS	84,36	0,00	\$-	\$47,40	0,01%	89,32%	C
BIENES SUJETOS A CONTROL/MEMORIA RAM	BODEGA ABASTECIMIENTOS BAMAS	43,32	0,00	\$-	\$47,14	0,01%	89,32%	C
BIENES SUJETOS A CONTROL/MEMORIA RAM	BODEGA ABASTECIMIENTOS BAMAS	43,32	0,00	\$-	47,04	0,01%	89,33%	C
BIENES SUJETOS A CONTROL/MEMORIA RAM	BODEGA ABASTECIMIENTOS BAMAS	43,32	0,00	\$-	47,04	0,01%	89,33%	C
BIENES SUJETOS A CONTROL/MEMORIA RAM	BODEGA ABASTECIMIENTOS BAMAS	36,48	0,00	\$-	47,04	0,01%	89,34%	C
BIENES SUJETOS A CONTROL/DISCO DURO	BODEGA ABASTECIMIENTOS BAMAS	83,22	0,00	\$-	47,04	0,01%	89,35%	C
BIENES SUJETOS A CONTROL/DISCO DURO	BODEGA ABASTECIMIENTOS BAMAS	83,22	0,00	\$-	47,04	0,01%	89,35%	C
BIENES SUJETOS A CONTROL/DISCO DURO	BODEGA ABASTECIMIENTOS BAMAS	83,22	0,00	\$-	47,04	0,01%	89,36%	C
BIENES SUJETOS A CONTROL/TARJETA DE RED	BODEGA ABASTECIMIENTOS BAMAS	19,38	0,00	\$-	\$47,00	0,01%	89,36%	C
BIENES SUJETOS A CONTROL/TARJETA DE RED	BODEGA ABASTECIMIENTOS BAMAS	19,38	0,00	\$-	\$47,00	0,01%	89,37%	C
BIENES SUJETOS A CONTROL/SWITCH	BODEGA ABASTECIMIENTOS BAMAS	77,52	0,00	\$-	\$47,00	0,01%	89,38%	C
BIENES SUJETOS A CONTROL/MOUSE	BODEGA ABASTECIMIENTOS BAMAS	7,98	0,00	\$-	\$47,00	0,01%	89,38%	C
BIENES SUJETOS A CONTROL/MOUSE	BODEGA ABASTECIMIENTOS BAMAS	7,98	0,00	\$-	\$47,00	0,01%	89,39%	C
BIENES SUJETOS A CONTROL/MEMORIA RAM	BODEGA ABASTECIMIENTOS BAMAS	43,32	0,00	\$-	\$47,00	0,01%	89,39%	C
BIENES SUJETOS A CONTROL/TECLADO	BODEGA ABASTECIMIENTOS BAMAS	11,40	0,00	\$-	46,85	0,01%	89,40%	C
BIENES SUJETOS A CONTROL/TECLADO	BODEGA ABASTECIMIENTOS BAMAS	11,40	0,00	\$-	46,85	0,01%	89,41%	C

BIENES SUJETOS A CONTROL/MEMORIA RAM	BODEGA ABASTECIMIENTOS BAMAS	43,32	0,00	\$-	46,85	0,01%	89,41%	C
BIENES SUJETOS A CONTROL/MEMORIA RAM	BODEGA ABASTECIMIENTOS BAMAS	43,32	0,00	\$-	\$46,60	0,01%	89,42%	C
BIENES SUJETOS A CONTROL/DISCO DURO	BODEGA ABASTECIMIENTOS BAMAS	108,30	0,00	\$-	\$46,50	0,01%	89,42%	C
BIENES SUJETOS A CONTROL/DISCO DURO	BODEGA ABASTECIMIENTOS BAMAS	108,30	0,00	\$-	\$46,40	0,01%	89,43%	C
BIENES SUJETOS A CONTROL/DVD WRITER	BODEGA ABASTECIMIENTOS BAMAS	22,80	0,00	\$-	\$46,40	0,01%	89,44%	C
BIENES SUJETOS A CONTROL/TARJETA DE RED	BODEGA ABASTECIMIENTOS BAMAS	19,38	0,00	\$-	\$46,40	0,01%	89,44%	C
BIENES SUJETOS A CONTROL/FUENTE DE PODER	BODEGA ABASTECIMIENTOS BAMAS	28,50	0,00	\$-	\$46,40	0,01%	89,45%	C
BIENES SUJETOS A CONTROL/FUENTE DE PODER	BODEGA ABASTECIMIENTOS BAMAS	28,50	0,00	\$-	\$46,40	0,01%	89,45%	C
BIENES SUJETOS A CONTROL/TECLADO	BODEGA ABASTECIMIENTOS BAMAS	11,40	0,00	\$-	\$46,02	0,01%	89,46%	C
BIENES SUJETOS A CONTROL/FUENTE DE PODER	BODEGA ABASTECIMIENTOS BAMAS	28,50	0,00	\$-	\$46,00	0,01%	89,47%	C
BIENES SUJETOS A CONTROL/DISCO DURO	BODEGA ABASTECIMIENTOS BAMAS	108,30	0,00	\$-	\$45,99	0,01%	89,47%	C
BIENES SUJETOS A CONTROL/DISCO DURO	BODEGA ABASTECIMIENTOS BAMAS	108,30	0,00	\$-	\$45,99	0,01%	89,48%	C
BIENES SUJETOS A CONTROL/DISCO DURO	BODEGA ABASTECIMIENTOS BAMAS	83,22	0,00	\$-	\$45,99	0,01%	89,48%	C
BIENES SUJETOS A CONTROL/MOUSE	BODEGA ABASTECIMIENTOS BAMAS	7,98	0,00	\$-	\$45,99	0,01%	89,49%	C
BIENES SUJETOS A CONTROL/MOUSE	BODEGA ABASTECIMIENTOS BAMAS	7,98	0,00	\$-	\$45,99	0,01%	89,49%	C
BIENES SUJETOS A CONTROL/MOUSE	BODEGA ABASTECIMIENTOS BAMAS	7,98	0,00	\$-	\$45,99	0,01%	89,50%	C
BIENES SUJETOS A CONTROL/ROUTER	BODEGA ABASTECIMIENTOS BAMAS	26,22	0,00	\$-	\$45,99	0,01%	89,51%	C
BIENES SUJETOS A CONTROL/DVD WRITER	BODEGA ABASTECIMIENTOS BAMAS	22,80	0,00	\$-	\$45,99	0,01%	89,51%	C
BIENES SUJETOS A CONTROL/DVD WRITER	BODEGA ABASTECIMIENTOS BAMAS	22,80	0,00	\$-	\$45,99	0,01%	89,52%	C
BIENES SUJETOS A CONTROL/DISCO DURO	BODEGA ABASTECIMIENTOS BAMAS	83,22	0,00	\$-	\$45,99	0,01%	89,52%	C
BIENES SUJETOS A CONTROL/DISCO DURO	BODEGA ABASTECIMIENTOS BAMAS	83,22	0,00	\$-	\$45,92	0,01%	89,53%	C
BIENES SUJETOS A CONTROL/TECLADO	BODEGA ABASTECIMIENTOS BAMAS	11,40	0,00	\$-	\$45,91	0,01%	89,54%	C
BIENES SUJETOS A CONTROL/TECLADO	BODEGA ABASTECIMIENTOS	11,40	0,00	\$-	\$45,91	0,01%	89,54%	C

	BAMAS							
BIENES SUJETOS A CONTROL/TECLADO	BODEGA ABASTECIMIENTOS BAMAS	11,40	0,00	\$-	45,86	0,01%	89,55%	C
BIENES SUJETOS A CONTROL/ACCESS POINT	BODEGA ABASTECIMIENTOS BAMAS	96,90	0,00	\$-	45,86	0,01%	89,55%	C
BIENES SUJETOS A CONTROL/FUENTE DE PODER	BODEGA ABASTECIMIENTOS BAMAS	28,50	0,00	\$-	45,86	0,01%	89,56%	C
BIENES SUJETOS A CONTROL/FUENTE DE PODER	BODEGA ABASTECIMIENTOS BAMAS	28,50	0,00	\$-	45,86	0,01%	89,56%	C
BIENES SUJETOS A CONTROL/FUENTE DE PODER	BODEGA ABASTECIMIENTOS BAMAS	28,50	0,00	\$-	45,86	0,01%	89,57%	C
BIENES SUJETOS A CONTROL/FUENTE DE PODER	BODEGA ABASTECIMIENTOS BAMAS	28,50	0,00	\$-	45,86	0,01%	89,58%	C
BIENES SUJETOS A CONTROL/FUENTE DE PODER	BODEGA ABASTECIMIENTOS BAMAS	28,50	0,00	\$-	45,86	0,01%	89,58%	C
BIENES SUJETOS A CONTROL/FUENTE DE PODER	BODEGA ABASTECIMIENTOS BAMAS	28,50	0,00	\$-	45,71	0,01%	89,59%	C
BIENES SUJETOS A CONTROL/ACCESS POINT	BODEGA ABASTECIMIENTOS BAMAS	96,90	0,00	\$-	45,71	0,01%	89,59%	C
BIENES SUJETOS A CONTROL/IMPLEMENTOS DEPORTIVOS	BODEGA ABASTECIMIENTOS BAMAS	131,10	13,11	\$-	45,71	0,01%	89,60%	C
BIENES SUJETOS A CONTROL/IMPLEMENTOS DEPORTIVOS	BODEGA ABASTECIMIENTOS BAMAS	80,42	8,04	\$-	45,71	0,01%	89,61%	C
BIENES SUJETOS A CONTROL/IMPLEMENTOS DEPORTIVOS	BODEGA ABASTECIMIENTOS BAMAS	80,42	8,04	\$-	45,71	0,01%	89,61%	C
BIENES SUJETOS A CONTROL/IMPLEMENTOS DEPORTIVOS	BODEGA ABASTECIMIENTOS BAMAS	80,42	8,04	\$-	\$45,63	0,01%	89,62%	C
BIENES SUJETOS A CONTROL/KIT DE REPUESTOS	BODEGA ABASTECIMIENTOS BAMAS	820,80	82,08	\$-	\$45,61	0,01%	89,62%	C
BIENES SUJETOS A CONTROL/IMPLEMENTOS DEPORTIVOS	BODEGA ABASTECIMIENTOS BAMAS	131,09	13,11	\$-	\$45,60	0,01%	89,63%	C
BIENES SUJETOS A CONTROL/ACCESORIO	BODEGA ABASTECIMIENTOS BAMAS	83,00	8,30	\$-	45,32	0,01%	89,63%	C
BIENES SUJETOS A CONTROL/EXTINTOR/EXTINTOR PQS 5 LIBRAS	BODEGA ABASTECIMIENTOS BAMAS	15,68	0,00	\$-	45,29	0,01%	89,64%	C
BIENES SUJETOS A CONTROL/EXTINTOR/EXTINTOR PQS 5 LIBRAS	BODEGA ABASTECIMIENTOS BAMAS	15,68	0,00	\$-	45,29	0,01%	89,65%	C
BIENES SUJETOS A CONTROL/EXTINTOR/EXTINTOR PQS 20 LIBRAS	BODEGA ABASTECIMIENTOS BAMAS	34,94	0,00	\$-	45,29	0,01%	89,65%	C
BIENES SUJETOS A CONTROL/LLANTA	BODEGA ABASTECIMIENTOS BAMAS	148,90	0,00	\$-	45,29	0,01%	89,66%	C
BIENES SUJETOS A CONTROL/EXTINTOR/EXTINTOR PQS 20 LIBRAS	BODEGA ABASTECIMIENTOS BAMAS	34,94	0,00	\$-	45,29	0,01%	89,66%	C

BIENES SUJETOS A CONTROL/EXTINTOR/EXTINTOR PQS 20 LIBRAS	BODEGA ABASTECIMIENTOS BAMAS	34,94	0,00	\$-	45,29	0,01%	89,67%	C
BIENES SUJETOS A CONTROL/EXTINTOR/EXTINTOR PQS 20 LIBRAS	BODEGA ABASTECIMIENTOS BAMAS	34,94	0,00	\$-	45,29	0,01%	89,67%	C
BIENES SUJETOS A CONTROL/ACCESORIO	BODEGA ABASTECIMIENTOS BAMAS	3.248,00	0,00	\$-	45,29	0,01%	89,68%	C
BIENES SUJETOS A CONTROL/ROUTER	BODEGA ABASTECIMIENTOS BAMAS	89,84	0,00	\$-	45,29	0,01%	89,69%	C
BIENES SUJETOS A CONTROL/GUILLOTINA	BODEGA ABASTECIMIENTOS BAMAS	70,78	0,00	\$-	45,29	0,01%	89,69%	C
BIENES SUJETOS A CONTROL/EXTINTOR/EXTINTOR PQS 20 LIBRAS	BODEGA ABASTECIMIENTOS BAMAS	34,94	0,00	\$-	45,24	0,01%	89,70%	C
BIENES SUJETOS A CONTROL/EXTINTOR/EXTINTOR PQS 20 LIBRAS	BODEGA ABASTECIMIENTOS BAMAS	34,94	0,00	\$-	45,24	0,01%	89,70%	C
BIENES SUJETOS A CONTROL/EXTINTOR/EXTINTOR PQS 10 LIBRAS	BODEGA ABASTECIMIENTOS BAMAS	22,51	0,00	\$-	45,24	0,01%	89,71%	C
BIENES SUJETOS A CONTROL/EXTINTOR/EXTINTOR PQS 20 LIBRAS	BODEGA ABASTECIMIENTOS BAMAS	34,94	0,00	\$-	\$45,19	0,01%	89,72%	C
BIENES SUJETOS A CONTROL/EXTINTOR/EXTINTOR PQS 20 LIBRAS	BODEGA ABASTECIMIENTOS BAMAS	34,94	0,00	\$-	\$45,19	0,01%	89,72%	C
BIENES SUJETOS A CONTROL/EXTINTOR/EXTINTOR PQS 20 LIBRAS	BODEGA ABASTECIMIENTOS BAMAS	34,94	0,00	\$-	\$45,19	0,01%	89,73%	C
BIENES SUJETOS A CONTROL/EXTINTOR/EXTINTOR PQS 20 LIBRAS	BODEGA ABASTECIMIENTOS BAMAS	34,94	0,00	\$-	\$45,19	0,01%	89,73%	C
BIENES SUJETOS A CONTROL/EXTINTOR/EXTINTOR CO2 10 LIBRAS	BODEGA ABASTECIMIENTOS BAMAS	68,14	0,00	\$-	\$45,19	0,01%	89,74%	C
BIENES SUJETOS A CONTROL/EXTINTOR/EXTINTOR PQS 5 LIBRAS	BODEGA ABASTECIMIENTOS BAMAS	15,68	0,00	\$-	\$45,19	0,01%	89,74%	C
BIENES SUJETOS A CONTROL/EXTINTOR/EXTINTOR PQS 5 LIBRAS	BODEGA ABASTECIMIENTOS BAMAS	15,68	0,00	\$-	\$45,19	0,01%	89,75%	C
BIENES SUJETOS A CONTROL/EXTINTOR/EXTINTOR CO2 10 LIBRAS	BODEGA ABASTECIMIENTOS BAMAS	68,14	0,00	\$-	\$45,19	0,01%	89,76%	C
BIENES SUJETOS A CONTROL/EXTINTOR/EXTINTOR CO2 10 LIBRAS	BODEGA ABASTECIMIENTOS BAMAS	68,14	0,00	\$-	\$45,19	0,01%	89,76%	C
BIENES SUJETOS A CONTROL/MANGUERA	BODEGA ABASTECIMIENTOS BAMAS	5,98	0,00	\$-	\$45,19	0,01%	89,77%	C
BIENES SUJETOS A CONTROL/EXTINTOR/EXTINTOR PQS 10 LIBRAS	BODEGA ABASTECIMIENTOS BAMAS	22,40	0,00	\$-	\$45,19	0,01%	89,77%	C
BIENES SUJETOS A CONTROL/EXTINTOR/EXTINTOR PQS 20 LIBRAS	BODEGA ABASTECIMIENTOS BAMAS	34,94	0,00	\$-	\$45,19	0,01%	89,78%	C

BIENES SUJETOS A CONTROL/EXTINTOR/EXTINTOR CO2 5 LIBRAS	BODEGA ABASTECIMIENTOS BAMAS	42,95	0,00	\$-	\$45,19	0,01%	89,78%	C
BIENES SUJETOS A CONTROL/PARLANTE	BODEGA ABASTECIMIENTOS BAMAS	80,64	0,00	\$-	\$45,19	0,01%	89,79%	C
MUEBLES DE USO GENERAL/VELADOR/MIXTO	BODEGA ABASTECIMIENTOS BAMAS	\$72,35	\$7,24	\$22,15	\$45,19	0,01%	89,80%	C
MUEBLES DE USO GENERAL/VELADOR/MIXTO	BODEGA ABASTECIMIENTOS BAMAS	\$72,35	\$7,24	\$22,15	\$45,19	0,01%	89,80%	C
MUEBLES DE USO GENERAL/VELADOR/MIXTO	BODEGA ABASTECIMIENTOS BAMAS	\$72,35	\$7,24	\$22,15	\$45,19	0,01%	89,81%	C
MUEBLES DE USO GENERAL/VELADOR/MIXTO	BODEGA ABASTECIMIENTOS BAMAS	\$72,35	\$7,24	\$22,15	\$45,19	0,01%	89,81%	C
MUEBLES DE USO GENERAL/VELADOR/MIXTO	BODEGA ABASTECIMIENTOS BAMAS	\$72,35	\$7,24	\$22,15	\$45,19	0,01%	89,82%	C
MUEBLES DE USO GENERAL/VELADOR/MIXTO	BODEGA ABASTECIMIENTOS BAMAS	\$72,35	\$7,24	\$22,15	\$45,19	0,01%	89,82%	C
MUEBLES DE USO GENERAL/VELADOR/MIXTO	BODEGA ABASTECIMIENTOS BAMAS	\$72,35	\$7,24	\$22,15	\$45,19	0,01%	89,83%	C
BIENES SUJETOS A CONTROL/ALARMA	BODEGA ABASTECIMIENTOS BAMAS	38,64	0,00	\$-	\$45,19	0,01%	89,84%	C
BIENES SUJETOS A CONTROL/EXTINTOR/EXTINTOR PQS 20 LIBRAS	BODEGA ABASTECIMIENTOS BAMAS	34,94	0,00	\$-	\$45,19	0,01%	89,84%	C
BIENES SUJETOS A CONTROL/EXTINTOR/EXTINTOR CO2 5 LIBRAS	BODEGA ABASTECIMIENTOS BAMAS	42,95	0,00	\$-	\$45,19	0,01%	89,85%	C
BIENES SUJETOS A CONTROL/EXTINTOR/EXTINTOR PQS 5 LIBRAS	BODEGA ABASTECIMIENTOS BAMAS	15,68	0,00	\$-	\$45,19	0,01%	89,85%	C
BIENES SUJETOS A CONTROL/EXTINTOR/EXTINTOR PQS 5 LIBRAS	BODEGA ABASTECIMIENTOS BAMAS	15,68	0,00	\$-	\$45,19	0,01%	89,86%	C
BIENES SUJETOS A CONTROL/EXTINTOR/EXTINTOR PQS 5 LIBRAS	BODEGA ABASTECIMIENTOS BAMAS	15,68	0,00	\$-	\$45,19	0,01%	89,86%	C
BIENES SUJETOS A CONTROL/EXTINTOR/EXTINTOR PQS 5 LIBRAS	BODEGA ABASTECIMIENTOS BAMAS	15,68	0,00	\$-	\$45,19	0,01%	89,87%	C
BIENES SUJETOS A CONTROL/EXTINTOR/EXTINTOR PQS 5 LIBRAS	BODEGA ABASTECIMIENTOS BAMAS	15,68	0,00	\$-	\$45,19	0,01%	89,88%	C
BIENES SUJETOS A CONTROL/EXTINTOR/EXTINTOR CO2 10 LIBRAS	BODEGA ABASTECIMIENTOS BAMAS	68,14	0,00	\$-	\$45,19	0,01%	89,88%	C
BIENES SUJETOS A CONTROL/EXTINTOR/EXTINTOR CO2 10 LIBRAS	BODEGA ABASTECIMIENTOS BAMAS	68,14	0,00	\$-	\$45,19	0,01%	89,89%	C
BIENES SUJETOS A CONTROL/EXTINTOR/EXTINTOR PQS 20 LIBRAS	BODEGA ABASTECIMIENTOS BAMAS	34,94	0,00	\$-	\$45,19	0,01%	89,89%	C
BIENES SUJETOS A CONTROL/EXTINTOR/EXTINTOR PQS 10 LIBRAS	BODEGA ABASTECIMIENTOS BAMAS	22,40	0,00	\$-	\$45,19	0,01%	89,90%	C

BIENES SUJETOS A CONTROL/UPS	BODEGA ABASTECIMIENTOS BAMAS	79,52	0,00	\$-	\$45,19	0,01%	89,91%	C
MUEBLES DE OFICINA/ESTACION DE TRABAJO/MIXTO	BODEGA ABASTECIMIENTOS BAMAS	\$285,60	\$28,56	\$87,47	\$45,19	0,01%	89,91%	C
BIENES SUJETOS A CONTROL/LLANTA	BODEGA ABASTECIMIENTOS BAMAS	514,17	0,00	\$-	\$45,19	0,01%	89,92%	C
BIENES SUJETOS A CONTROL/ACCESORIO	BODEGA ABASTECIMIENTOS BAMAS	2.184,00	0,00	\$-	\$45,19	0,01%	89,92%	C
BIENES SUJETOS A CONTROL/LLANTA	BODEGA ABASTECIMIENTOS BAMAS	170,65	0,00	\$-	\$45,19	0,01%	89,93%	C
BIENES SUJETOS A CONTROL/LLANTA	BODEGA ABASTECIMIENTOS BAMAS	170,64	0,00	\$-	\$45,19	0,01%	89,93%	C
BIENES SUJETOS A CONTROL/LLANTA	BODEGA ABASTECIMIENTOS BAMAS	170,64	0,00	\$-	\$45,19	0,01%	89,94%	C
BIENES SUJETOS A CONTROL/PANTALLA PARA PROYECTOR	BODEGA ABASTECIMIENTOS BAMAS	99,68	0,00	\$-	\$45,19	0,01%	89,95%	C
MUEBLES DE USO GENERAL/VELADOR/MIXTO	BODEGA ABASTECIMIENTOS BAMAS	\$72,35	\$7,24	\$22,15	\$45,19	0,01%	89,95%	C
MUEBLES DE USO GENERAL/VELADOR/MIXTO	BODEGA ABASTECIMIENTOS BAMAS	\$72,35	\$7,24	\$22,15	\$45,19	0,01%	89,96%	C
MUEBLES DE OFICINA/SOFA/UNIPERSONAL	BODEGA ABASTECIMIENTOS BAMAS	\$246,40	\$24,64	\$75,46	\$45,19	0,01%	89,96%	C
MUEBLES DE OFICINA/SOFA/TRIPERSONAL	BODEGA ABASTECIMIENTOS BAMAS	\$352,80	\$35,28	\$108,04	\$45,19	0,01%	89,97%	C
MUEBLES DE OFICINA/SOFA/TRIPERSONAL	BODEGA ABASTECIMIENTOS BAMAS	\$352,90	\$35,29	\$108,07	\$45,19	0,01%	89,97%	C
MUEBLES DE USO GENERAL/VELADOR/MIXTO	BODEGA ABASTECIMIENTOS BAMAS	\$72,35	\$7,24	\$22,15	\$45,19	0,01%	89,98%	C
MUEBLES DE USO GENERAL/VELADOR/MIXTO	BODEGA ABASTECIMIENTOS BAMAS	\$72,35	\$7,24	\$22,15	\$45,19	0,01%	89,99%	C
BIENES SUJETOS A CONTROL/CABLE	BODEGA ABASTECIMIENTOS BAMAS	50,23	0,00	\$-	\$45,19	0,01%	89,99%	C
BIENES SUJETOS A CONTROL/LLANTA	BODEGA ABASTECIMIENTOS BAMAS	514,17	0,00	\$-	\$45,19	0,01%	90,00%	C
BIENES SUJETOS A CONTROL/MANGUERA	BODEGA ABASTECIMIENTOS BAMAS	5,98	0,00	\$-	\$45,19	0,01%	90,00%	C
BIENES SUJETOS A CONTROL/LLANTA	BODEGA ABASTECIMIENTOS BAMAS	148,92	0,00	\$-	\$45,19	0,01%	90,01%	C
BIENES SUJETOS A CONTROL/EXTINTOR/EXTINTOR CO2 10 LIBRAS	BODEGA ABASTECIMIENTOS BAMAS	68,14	0,00	\$-	\$45,19	0,01%	90,01%	C
BIENES SUJETOS A CONTROL/EXTINTOR/EXTINTOR CO2 10 LIBRAS	BODEGA ABASTECIMIENTOS BAMAS	68,14	0,00	\$-	\$45,19	0,01%	90,02%	C
BIENES SUJETOS A CONTROL/ACCESORIO	BODEGA ABASTECIMIENTOS BAMAS	355,68	0,00	\$-	\$45,19	0,01%	90,03%	C

BIENES SUJETOS A CONTROL/ACCESORIO	BODEGA ABASTECIMIENTOS BAMAS	495,90	0,00	\$-	\$45,19	0,01%	90,03%	C
BIENES SUJETOS A CONTROL/ACCESORIO	BODEGA ABASTECIMIENTOS ESMA	875,36	0,00	\$-	\$45,19	0,01%	90,04%	C
BIENES SUJETOS A CONTROL/CABLE	BODEGA ABASTECIMIENTOS BAMAS	98,25	0,00	\$-	\$45,19	0,01%	90,04%	C
BIENES SUJETOS A CONTROL/CABLE	BODEGA ABASTECIMIENTOS BAMAS	98,25	0,00	\$-	\$45,19	0,01%	90,05%	C
BIENES SUJETOS A CONTROL/BATERIA	BODEGA ABASTECIMIENTOS BAMAS	179,20	0,00	\$-	\$45,19	0,01%	90,05%	C
BIENES SUJETOS A CONTROL/ADAPTADOR	BODEGA ABASTECIMIENTOS BAMAS	14,74	0,00	\$-	\$45,19	0,01%	90,06%	C
BIENES SUJETOS A CONTROL/ADAPTADOR	BODEGA ABASTECIMIENTOS BAMAS	14,74	0,00	\$-	\$45,19	0,01%	90,07%	C
BIENES SUJETOS A CONTROL/PORTA CABLE	BODEGA ABASTECIMIENTOS BAMAS	11,20	0,00	\$-	\$45,19	0,01%	90,07%	C
BIENES SUJETOS A CONTROL/CABLE	BODEGA ABASTECIMIENTOS BAMAS	107,52	0,00	\$-	\$45,19	0,01%	90,08%	C
BIENES SUJETOS A CONTROL/BATERIA	BODEGA ABASTECIMIENTOS BAMAS	257,60	0,00	\$-	\$45,19	0,01%	90,08%	C
BIENES SUJETOS A CONTROL/ACCESORIO	BODEGA ABASTECIMIENTOS BAMAS	168,00	0,00	\$-	\$45,19	0,01%	90,09%	C
BIENES SUJETOS A CONTROL/BATERIA	BODEGA ABASTECIMIENTOS BAMAS	179,20	0,00	\$-	\$45,19	0,01%	90,09%	C
BIENES SUJETOS A CONTROL/ADAPTADOR	BODEGA ABASTECIMIENTOS BAMAS	14,74	0,00	\$-	\$45,19	0,01%	90,10%	C
BIENES SUJETOS A CONTROL/CABLE	BODEGA ABASTECIMIENTOS BAMAS	2,95	0,00	\$-	\$45,00	0,01%	90,11%	C
BIENES SUJETOS A CONTROL/CABLE	BODEGA ABASTECIMIENTOS BAMAS	2,95	0,00	\$-	\$45,00	0,01%	90,11%	C
BIENES SUJETOS A CONTROL/CABLE	BODEGA ABASTECIMIENTOS BAMAS	127,71	0,00	\$-	\$45,00	0,01%	90,12%	C
BIENES SUJETOS A CONTROL/CABLE	BODEGA ABASTECIMIENTOS BAMAS	34,38	0,00	\$-	45,00	0,01%	90,12%	C
BIENES SUJETOS A CONTROL/CABLE	BODEGA ABASTECIMIENTOS BAMAS	34,38	0,00	\$-	45,00	0,01%	90,13%	C
BIENES SUJETOS A CONTROL/ACCESORIO	BODEGA ABASTECIMIENTOS BAMAS	22,05	0,00	\$-	45,00	0,01%	90,13%	C
BIENES SUJETOS A CONTROL/ACCESORIO	BODEGA ABASTECIMIENTOS BAMAS	106,40	0,00	\$-	45,00	0,01%	90,14%	C
BIENES SUJETOS A CONTROL/ESTACION DE TRABAJO/MIXTO	BODEGA ABASTECIMIENTOS BAMAS	83,00	0,00	\$-	45,00	0,01%	90,15%	C
BIENES SUJETOS A CONTROL/ESTACION DE TRABAJO/MIXTO	BODEGA ABASTECIMIENTOS BAMAS	83,00	0,00	\$-	\$45,00	0,01%	90,15%	C
BIENES SUJETOS A CONTROL/ARCHIVADOR/MIXTO	BODEGA ABASTECIMIENTOS	80,00	0,00	\$-	\$45,00	0,01%	90,16%	C

	BAMAS							
BIENES SUJETOS A CONTROL/ARCHIVADOR/MIXTO	BODEGA ABASTECIMIENTOS BAMAS	80,00	0,00	\$-	\$45,00	0,01%	90,16%	C
BIENES SUJETOS A CONTROL/ARCHIVADOR/MIXTO	BODEGA ABASTECIMIENTOS BAMAS	80,00	0,00	\$-	\$45,00	0,01%	90,17%	C
BIENES SUJETOS A CONTROL/MAMPARA/MADERA	BODEGA ABASTECIMIENTOS BAMAS	88,00	0,00	\$-	\$45,00	0,01%	90,17%	C
BIENES SUJETOS A CONTROL/SILLA/ESTATICA	BODEGA ABASTECIMIENTOS BAMAS	79,00	0,00	\$-	\$45,00	0,01%	90,18%	C
BIENES SUJETOS A CONTROL/ADORNOS	BODEGA ABASTECIMIENTOS BAMAS	89,60	0,00	\$-	\$45,00	0,01%	90,19%	C
BIENES SUJETOS A CONTROL/SILLA/GIRATORIA	BODEGA ABASTECIMIENTOS BAMAS	92,00	0,00	\$-	\$45,00	0,01%	90,19%	C
BIENES SUJETOS A CONTROL/SILLA/GIRATORIA	BODEGA ABASTECIMIENTOS BAMAS	92,00	0,00	\$-	\$45,00	0,01%	90,20%	C
BIENES SUJETOS A CONTROL/CORTINA	BODEGA ABASTECIMIENTOS BAMAS	76,00	0,00	\$-	\$45,00	0,01%	90,20%	C
BIENES SUJETOS A CONTROL/CORTINA	BODEGA ABASTECIMIENTOS BAMAS	76,00	0,00	\$-	\$45,00	0,01%	90,21%	C
BIENES SUJETOS A CONTROL/ALFOMBRA	BODEGA ABASTECIMIENTOS BAMAS	60,00	0,00	\$-	\$45,00	0,01%	90,22%	C
BIENES SUJETOS A CONTROL/ALFOMBRA	BODEGA ABASTECIMIENTOS BAMAS	60,00	0,00	\$-	\$45,00	0,01%	90,22%	C
BIENES SUJETOS A CONTROL/CORTINA	BODEGA ABASTECIMIENTOS BAMAS	87,00	0,00	\$-	\$45,00	0,01%	90,23%	C
BIENES SUJETOS A CONTROL/SILLA/ESTATICA	BODEGA ABASTECIMIENTOS BAMAS	79,00	0,00	\$-	\$45,00	0,01%	90,23%	C
BIENES SUJETOS A CONTROL/CAMA/MADERA	BODEGA ABASTECIMIENTOS BAMAS	86,00	0,00	\$-	44,80	0,01%	90,24%	C
BIENES SUJETOS A CONTROL/ALFOMBRA	BODEGA ABASTECIMIENTOS BAMAS	60,00	0,00	\$-	44,80	0,01%	90,24%	C
BIENES SUJETOS A CONTROL/ALFOMBRA	BODEGA ABASTECIMIENTOS BAMAS	60,00	0,00	\$-	44,80	0,01%	90,25%	C
BIENES SUJETOS A CONTROL/ALFOMBRA	BODEGA ABASTECIMIENTOS BAMAS	60,00	0,00	\$-	44,80	0,01%	90,26%	C
BIENES SUJETOS A CONTROL/ALFOMBRA	BODEGA ABASTECIMIENTOS BAMAS	60,00	0,00	\$-	44,80	0,01%	90,26%	C
BIENES SUJETOS A CONTROL/ESTANTERIA/MIXTO	BODEGA ABASTECIMIENTOS BAMAS	75,00	0,00	\$-	44,80	0,01%	90,27%	C
BIENES SUJETOS A CONTROL/SILLA/GIRATORIA	BODEGA ABASTECIMIENTOS BAMAS	92,00	0,00	\$-	44,80	0,01%	90,27%	C
BIENES SUJETOS A CONTROL/SILLA/GIRATORIA	BODEGA ABASTECIMIENTOS BAMAS	92,00	0,00	\$-	44,80	0,01%	90,28%	C
BIENES SUJETOS A CONTROL/SILLA/GIRATORIA	BODEGA ABASTECIMIENTOS BAMAS	92,00	0,00	\$-	44,80	0,01%	90,28%	C

BIENES SUJETOS A CONTROL/CORTINA	BODEGA ABASTECIMIENTOS BAMAS	36,68	0,00	\$-	44,80	0,01%	90,29%	C
BIENES SUJETOS A CONTROL/CORTINA	BODEGA ABASTECIMIENTOS BAMAS	36,68	0,00	\$-	44,80	0,01%	90,29%	C
BIENES SUJETOS A CONTROL/CORTINA	BODEGA ABASTECIMIENTOS BAMAS	36,68	0,00	\$-	44,80	0,01%	90,30%	C
BIENES SUJETOS A CONTROL/CAMA LITERA/MADERA	BODEGA ABASTECIMIENTOS BAMAS	80,00	0,00	\$-	\$44,80	0,01%	90,31%	C
BIENES SUJETOS A CONTROL/ACCESORIO	BODEGA ABASTECIMIENTOS BAMAS	2,64	0,00	\$-	\$44,80	0,01%	90,31%	C
BIENES SUJETOS A CONTROL/ACCESORIO	BODEGA ABASTECIMIENTOS BAMAS	2,64	0,00	\$-	\$44,80	0,01%	90,32%	C
BIENES SUJETOS A CONTROL/ACCESORIO	BODEGA ABASTECIMIENTOS BAMAS	2,64	0,00	\$-	\$44,66	0,01%	90,32%	C
BIENES SUJETOS A CONTROL/ACCESORIO	BODEGA ABASTECIMIENTOS BAMAS	2,64	0,00	\$-	\$44,50	0,01%	90,33%	C
BIENES SUJETOS A CONTROL/ACCESORIO	BODEGA ABASTECIMIENTOS BAMAS	2,64	0,00	\$-	\$44,50	0,01%	90,33%	C
BIENES SUJETOS A CONTROL/ACCESORIO	BODEGA ABASTECIMIENTOS BAMAS	2,64	0,00	\$-	\$44,50	0,01%	90,34%	C
BIENES SUJETOS A CONTROL/ACCESORIO	BODEGA ABASTECIMIENTOS BAMAS	2,64	0,00	\$-	\$44,50	0,01%	90,35%	C
BIENES SUJETOS A CONTROL/ACCESORIO	BODEGA ABASTECIMIENTOS BAMAS	2,64	0,00	\$-	\$44,49	0,01%	90,35%	C
BIENES SUJETOS A CONTROL/ACCESORIO	BODEGA ABASTECIMIENTOS BAMAS	2,64	0,00	\$-	\$44,35	0,01%	90,36%	C
BIENES SUJETOS A CONTROL/CORTINA	BODEGA ABASTECIMIENTOS BAMAS	36,68	0,00	\$-	\$44,33	0,01%	90,36%	C
BIENES SUJETOS A CONTROL/CORTINA	BODEGA ABASTECIMIENTOS BAMAS	36,68	0,00	\$-	\$44,17	0,01%	90,37%	C
BIENES SUJETOS A CONTROL/ACCESORIO	BODEGA ABASTECIMIENTOS BAMAS	2,64	0,00	\$-	\$44,00	0,01%	90,37%	C
BIENES SUJETOS A CONTROL/ACCESORIO	BODEGA ABASTECIMIENTOS BAMAS	2,64	0,00	\$-	\$44,00	0,01%	90,38%	C
BIENES SUJETOS A CONTROL/ACCESORIO	BODEGA ABASTECIMIENTOS BAMAS	2,64	0,00	\$-	\$44,00	0,01%	90,39%	C
BIENES SUJETOS A CONTROL/ACCESORIO	BODEGA ABASTECIMIENTOS BAMAS	2,64	0,00	\$-	\$44,00	0,01%	90,39%	C
BIENES SUJETOS A CONTROL/ACCESORIO	BODEGA ABASTECIMIENTOS BAMAS	2,64	0,00	\$-	\$44,00	0,01%	90,40%	C
BIENES SUJETOS A CONTROL/ACCESORIO	BODEGA ABASTECIMIENTOS BAMAS	2,64	0,00	\$-	\$44,00	0,01%	90,40%	C
BIENES SUJETOS A CONTROL/CORTINA	BODEGA ABASTECIMIENTOS BAMAS	36,68	0,00	\$-	\$43,57	0,01%	90,41%	C
BIENES SUJETOS A CONTROL/CORTINA	BODEGA ABASTECIMIENTOS	36,68	0,00	\$-	\$43,57	0,01%	90,41%	C

	BAMAS							
BIENES SUJETOS A CONTROL/ACCESORIO	BODEGA ABASTECIMIENTOS BAMAS	2,64	0,00	\$-	\$43,57	0,01%	90,42%	C
BIENES SUJETOS A CONTROL/ACCESORIO	BODEGA ABASTECIMIENTOS BAMAS	2,64	0,00	\$-	\$43,56	0,01%	90,42%	C
BIENES SUJETOS A CONTROL/ACCESORIO	BODEGA ABASTECIMIENTOS BAMAS	2,64	0,00	\$-	\$43,46	0,01%	90,43%	C
BIENES SUJETOS A CONTROL/ACCESORIO	BODEGA ABASTECIMIENTOS BAMAS	2,64	0,00	\$-	\$43,46	0,01%	90,44%	C
BIENES SUJETOS A CONTROL/CORTINA	BODEGA ABASTECIMIENTOS BAMAS	36,68	0,00	\$-	\$43,46	0,01%	90,44%	C
BIENES SUJETOS A CONTROL/CORTINA	BODEGA ABASTECIMIENTOS BAMAS	36,68	0,00	\$-	\$43,46	0,01%	90,45%	C
BIENES SUJETOS A CONTROL/CORTINA	BODEGA ABASTECIMIENTOS BAMAS	36,68	0,00	\$-	\$43,46	0,01%	90,45%	C
BIENES SUJETOS A CONTROL/CORTINA	BODEGA ABASTECIMIENTOS BAMAS	36,68	0,00	\$-	\$43,46	0,01%	90,46%	C
BIENES SUJETOS A CONTROL/CORTINA	BODEGA ABASTECIMIENTOS BAMAS	36,68	0,00	\$-	\$43,46	0,01%	90,46%	C
BIENES SUJETOS A CONTROL/CORTINA	BODEGA ABASTECIMIENTOS BAMAS	36,68	0,00	\$-	\$43,46	0,01%	90,47%	C
BIENES SUJETOS A CONTROL/ACCESORIO	BODEGA ABASTECIMIENTOS BAMAS	2,64	0,00	\$-	\$43,36	0,01%	90,47%	C
BIENES SUJETOS A CONTROL/ACCESORIO	BODEGA ABASTECIMIENTOS BAMAS	2,64	0,00	\$-	\$43,36	0,01%	90,48%	C
BIENES SUJETOS A CONTROL/ACCESORIO	BODEGA ABASTECIMIENTOS BAMAS	3,16	0,00	\$-	43,34	0,01%	90,49%	C
BIENES SUJETOS A CONTROL/ACCESORIO	BODEGA ABASTECIMIENTOS BAMAS	2,64	0,00	\$-	43,34	0,01%	90,49%	C
BIENES SUJETOS A CONTROL/ALFOMBRA	BODEGA ABASTECIMIENTOS BAMAS	60,00	0,00	\$-	43,34	0,01%	90,50%	C
BIENES SUJETOS A CONTROL/ACCESORIO	BODEGA ABASTECIMIENTOS BAMAS	3,51	0,00	\$-	43,34	0,01%	90,50%	C
BIENES SUJETOS A CONTROL/ALFOMBRA	BODEGA ABASTECIMIENTOS BAMAS	60,00	0,00	\$-	43,34	0,01%	90,51%	C
BIENES SUJETOS A CONTROL/CORTINA	BODEGA ABASTECIMIENTOS BAMAS	75,00	0,00	\$-	\$43,34	0,01%	90,51%	C
BIENES SUJETOS A CONTROL/ESTANTERIA/MIXTO	BODEGA ABASTECIMIENTOS BAMAS	75,00	0,00	\$-	\$43,34	0,01%	90,52%	C
BIENES SUJETOS A CONTROL/ARCHIVADOR/MIXTO	BODEGA ABASTECIMIENTOS BAMAS	85,00	0,00	\$-	\$43,34	0,01%	90,52%	C
BIENES SUJETOS A CONTROL/ARCHIVADOR/MIXTO	BODEGA ABASTECIMIENTOS BAMAS	80,00	0,00	\$-	43,32	0,01%	90,53%	C
BIENES SUJETOS A CONTROL/ACCESORIO	BODEGA ABASTECIMIENTOS BAMAS	22,05	0,00	\$-	43,32	0,01%	90,53%	C

BIENES SUJETOS A CONTROL/BANDERA	BODEGA ABASTECIMIENTOS BAMAS	50,40	0,00	\$-	43,32	0,01%	90,54%	C
BIENES SUJETOS A CONTROL/BANDERA	BODEGA ABASTECIMIENTOS BAMAS	50,40	0,00	\$-	43,32	0,01%	90,55%	C
BIENES SUJETOS A CONTROL/BANDERA	BODEGA ABASTECIMIENTOS BAMAS	50,40	0,00	\$-	43,32	0,01%	90,55%	C
BIENES SUJETOS A CONTROL/BANDERA	BODEGA ABASTECIMIENTOS BAMAS	50,40	0,00	\$-	43,32	0,01%	90,56%	C
BIENES SUJETOS A CONTROL/BANDERA	BODEGA ABASTECIMIENTOS BAMAS	50,40	0,00	\$-	43,32	0,01%	90,56%	C
BIENES SUJETOS A CONTROL/BANDERA	BODEGA ABASTECIMIENTOS BAMAS	50,40	0,00	\$-	43,32	0,01%	90,57%	C
BIENES SUJETOS A CONTROL/BANDERA	BODEGA ABASTECIMIENTOS BAMAS	50,40	0,00	\$-	43,32	0,01%	90,57%	C
BIENES SUJETOS A CONTROL/BANDERA	BODEGA ABASTECIMIENTOS BAMAS	50,40	0,00	\$-	43,32	0,01%	90,58%	C
BIENES SUJETOS A CONTROL/BANDERA	BODEGA ABASTECIMIENTOS BAMAS	50,40	0,00	\$-	43,32	0,01%	90,58%	C
BIENES SUJETOS A CONTROL/BATERIA	BODEGA ABASTECIMIENTOS BAMAS	87,36	0,00	\$-	43,32	0,01%	90,59%	C
BIENES SUJETOS A CONTROL/BATERIA	BODEGA ABASTECIMIENTOS BAMAS	97,44	0,00	\$-	43,32	0,01%	90,60%	C
BIENES SUJETOS A CONTROL/CALEFACTOR	BODEGA ABASTECIMIENTOS BAMAS	81,76	0,00	\$-	43,32	0,01%	90,60%	C
BIENES SUJETOS A CONTROL/CORTINA	BODEGA ABASTECIMIENTOS BAMAS	25,52	0,00	\$-	43,32	0,01%	90,61%	C
BIENES SUJETOS A CONTROL/CORTINA	BODEGA ABASTECIMIENTOS BAMAS	36,68	0,00	\$-	43,12	0,01%	90,61%	C
BIENES SUJETOS A CONTROL/CORTINA	BODEGA ABASTECIMIENTOS BAMAS	25,54	0,00	\$-	43,12	0,01%	90,62%	C
BIENES SUJETOS A CONTROL/REVERBERO	BODEGA ABASTECIMIENTOS BAMAS	92,96	0,00	\$-	\$43,12	0,01%	90,62%	C
BIENES SUJETOS A CONTROL/PLANCHA	BODEGA ABASTECIMIENTOS BAMAS	108,64	0,00	\$-	\$43,12	0,01%	90,63%	C
BIENES SUJETOS A CONTROL/MAQUINA CEPILLADORA	BODEGA ABASTECIMIENTOS BAMAS	106,40	0,00	\$-	\$43,12	0,01%	90,63%	C
BIENES SUJETOS A CONTROL/PERFORADORA SEMI- INDUSTRIAL	BODEGA ABASTECIMIENTOS BAMAS	92,96	0,00	\$-	\$43,12	0,01%	90,64%	C
BIENES SUJETOS A CONTROL/MAQUINA CEPILLADORA	BODEGA ABASTECIMIENTOS BAMAS	106,40	0,00	\$-	\$43,12	0,01%	90,64%	C
BIENES SUJETOS A CONTROL/PISTOLA	BODEGA ABASTECIMIENTOS BAMAS	109,89	0,00	\$-	\$43,12	0,01%	90,65%	C
BIENES SUJETOS A CONTROL/LECTOR BIOMETRICO	BODEGA ABASTECIMIENTOS BAMAS	97,44	0,00	\$-	\$43,12	0,01%	90,66%	C
BIENES SUJETOS A CONTROL/CALEFACTOR	BODEGA ABASTECIMIENTOS	81,76	0,00	\$-	\$43,12	0,01%	90,66%	C

	BAMAS							
BIENES SUJETOS A CONTROL/PERFORADORA SEMI-INDUSTRIAL	BODEGA ABASTECIMIENTOS BAMAS	96,32	0,00	\$-	43,01	0,01%	90,67%	C
BIENES SUJETOS A CONTROL/SECADOR DE MANOS	BODEGA ABASTECIMIENTOS BAMAS	99,68	0,00	\$-	\$42,96	0,01%	90,67%	C
BIENES SUJETOS A CONTROL/GUILLOTINA	BODEGA ABASTECIMIENTOS BAMAS	76,16	0,00	\$-	\$42,96	0,01%	90,68%	C
BIENES SUJETOS A CONTROL/ELEVADOR CURVO	BODEGA ABASTECIMIENTOS BAMAS	94,08	0,00	\$-	\$42,96	0,01%	90,68%	C
BIENES SUJETOS A CONTROL/GUILLOTINA	BODEGA ABASTECIMIENTOS BAMAS	76,16	0,00	\$-	\$42,96	0,01%	90,69%	C
BIENES SUJETOS A CONTROL/ELEVADOR CURVO	BODEGA ABASTECIMIENTOS BAMAS	94,08	0,00	\$-	42,95	0,01%	90,69%	C
BIENES SUJETOS A CONTROL/RADIO GRABADORA	BODEGA ABASTECIMIENTOS BAMAS	96,32	0,00	\$-	42,95	0,01%	90,70%	C
BIENES SUJETOS A CONTROL/GUILLOTINA	BODEGA ABASTECIMIENTOS BAMAS	76,16	0,00	\$-	42,95	0,01%	90,71%	C
BIENES SUJETOS A CONTROL/PERFORADORA SEMI-INDUSTRIAL	BODEGA ABASTECIMIENTOS BAMAS	92,96	0,00	\$-	42,95	0,01%	90,71%	C
BIENES SUJETOS A CONTROL/ELEVADOR CURVO	BODEGA ABASTECIMIENTOS BAMAS	94,09	0,00	\$-	\$42,95	0,01%	90,72%	C
BIENES SUJETOS A CONTROL/GUILLOTINA	BODEGA ABASTECIMIENTOS BAMAS	76,16	0,00	\$-	\$42,77	0,01%	90,72%	C
BIENES SUJETOS A CONTROL/RADIO GRABADORA	BODEGA ABASTECIMIENTOS BAMAS	96,32	0,00	\$-	\$42,77	0,01%	90,73%	C
BIENES SUJETOS A CONTROL/VOLTIMETRO	BODEGA ABASTECIMIENTOS BAMAS	97,44	0,00	\$-	\$42,77	0,01%	90,73%	C
BIENES SUJETOS A CONTROL/VOLTIMETRO	BODEGA ABASTECIMIENTOS BAMAS	97,44	0,00	\$-	42,56	0,01%	90,74%	C
BIENES SUJETOS A CONTROL/REVERBERO	BODEGA ABASTECIMIENTOS BAMAS	92,96	0,00	\$-	42,56	0,01%	90,74%	C
BIENES SUJETOS A CONTROL/GUILLOTINA	BODEGA ABASTECIMIENTOS BAMAS	76,16	0,00	\$-	42,56	0,01%	90,75%	C
BIENES SUJETOS A CONTROL/CORTINA	BODEGA ABASTECIMIENTOS BAMAS	36,68	0,00	\$-	42,56	0,01%	90,75%	C
BIENES SUJETOS A CONTROL/CORTINA	BODEGA ABASTECIMIENTOS BAMAS	36,68	0,00	\$-	42,56	0,01%	90,76%	C
BIENES SUJETOS A CONTROL/MAQUINA CEPILLADORA	BODEGA ABASTECIMIENTOS BAMAS	106,40	0,00	\$-	42,56	0,01%	90,76%	C
BIENES SUJETOS A CONTROL/RADIO PARA VEHICULO	BODEGA ABASTECIMIENTOS BAMAS	95,20	0,00	\$-	42,56	0,01%	90,77%	C
BIENES SUJETOS A CONTROL/CAMARA FOTOGRAFICA/CAMARA FOTOGRAFICA	BODEGA ABASTECIMIENTOS BAMAS	107,52	0,00	\$-	42,56	0,01%	90,78%	C
BIENES SUJETOS A CONTROL/VOLTIMETRO	BODEGA ABASTECIMIENTOS	97,44	0,00	\$-	42,56	0,01%	90,78%	C

	BAMAS							
BIENES SUJETOS A CONTROL/CORTINA	BODEGA ABASTECIMIENTOS BAMAS	36,68	0,00	\$-	42,56	0,01%	90,79%	C
BIENES SUJETOS A CONTROL/CORTINA	BODEGA ABASTECIMIENTOS BAMAS	36,68	0,00	\$-	42,56	0,01%	90,79%	C
BIENES SUJETOS A CONTROL/CORTINA	BODEGA ABASTECIMIENTOS BAMAS	36,68	0,00	\$-	42,56	0,01%	90,80%	C
BIENES SUJETOS A CONTROL/CORTINA	BODEGA ABASTECIMIENTOS BAMAS	36,68	0,00	\$-	42,56	0,01%	90,80%	C
BIENES SUJETOS A CONTROL/ASPIRADORA	BODEGA ABASTECIMIENTOS BAMAS	109,84	0,00	\$-	42,56	0,01%	90,81%	C
BIENES SUJETOS A CONTROL/RADIO PARA VEHICULO	BODEGA ABASTECIMIENTOS BAMAS	95,20	0,00	\$-	42,56	0,01%	90,81%	C
BIENES SUJETOS A CONTROL/GUILLOTINA	BODEGA ABASTECIMIENTOS BAMAS	76,16	0,00	\$-	42,56	0,01%	90,82%	C
BIENES SUJETOS A CONTROL/CORTINA	BODEGA ABASTECIMIENTOS BAMAS	36,68	0,00	\$-	42,56	0,01%	90,82%	C
BIENES SUJETOS A CONTROL/PERFORADORA SEMI- INDUSTRIAL	BODEGA ABASTECIMIENTOS BAMAS	96,32	0,00	\$-	42,56	0,01%	90,83%	C
BIENES SUJETOS A CONTROL/CORTINA	BODEGA ABASTECIMIENTOS BAMAS	36,68	0,00	\$-	42,56	0,01%	90,84%	C
BIENES SUJETOS A CONTROL/CORTINA	BODEGA ABASTECIMIENTOS BAMAS	36,68	0,00	\$-	42,56	0,01%	90,84%	C
BIENES SUJETOS A CONTROL/VOLTIMETRO	BODEGA ABASTECIMIENTOS BAMAS	97,44	0,00	\$-	42,56	0,01%	90,85%	C
BIENES SUJETOS A CONTROL/GUILLOTINA	BODEGA ABASTECIMIENTOS BAMAS	76,16	0,00	\$-	42,56	0,01%	90,85%	C
BIENES SUJETOS A CONTROL/PISTOLA	BODEGA ABASTECIMIENTOS BAMAS	109,89	0,00	\$-	\$42,56	0,01%	90,86%	C
BIENES SUJETOS A CONTROL/PISTOLA	BODEGA ABASTECIMIENTOS BAMAS	89,60	0,00	\$-	\$42,56	0,01%	90,86%	C
BIENES SUJETOS A CONTROL/GUILLOTINA	BODEGA ABASTECIMIENTOS BAMAS	76,16	0,00	\$-	\$42,50	0,01%	90,87%	C
BIENES SUJETOS A CONTROL/MAQUINA CEPILLADORA	BODEGA ABASTECIMIENTOS BAMAS	106,40	0,00	\$-	\$42,50	0,01%	90,87%	C
BIENES SUJETOS A CONTROL/CAMARA FOTOGRAFICA/CAMARA FOTOGRAFICA	BODEGA ABASTECIMIENTOS BAMAS	107,52	0,00	\$-	\$42,50	0,01%	90,88%	C
BIENES SUJETOS A CONTROL/PERFORADORA SEMI- INDUSTRIAL	BODEGA ABASTECIMIENTOS BAMAS	92,96	0,00	\$-	42,34	0,01%	90,88%	C
BIENES SUJETOS A CONTROL/PERFORADORA SEMI- INDUSTRIAL	BODEGA ABASTECIMIENTOS BAMAS	92,96	0,00	\$-	42,34	0,01%	90,89%	C
BIENES SUJETOS A CONTROL/SECADOR DE MANOS	BODEGA ABASTECIMIENTOS BAMAS	99,68	0,00	\$-	42,34	0,01%	90,89%	C
BIENES SUJETOS A CONTROL/CORTINA	BODEGA ABASTECIMIENTOS	36,68	0,00	\$-	42,34	0,01%	90,90%	C

	BAMAS							
BIENES SUJETOS A CONTROL/CORTINA	BODEGA ABASTECIMIENTOS BAMAS	36,68	0,00	\$-	42,34	0,01%	90,91%	C
BIENES SUJETOS A CONTROL/CORTINA	BODEGA ABASTECIMIENTOS BAMAS	36,68	0,00	\$-	42,34	0,01%	90,91%	C
BIENES SUJETOS A CONTROL/CORTINA	BODEGA ABASTECIMIENTOS BAMAS	36,68	0,00	\$-	42,34	0,01%	90,92%	C
BIENES SUJETOS A CONTROL/CORTINA	BODEGA ABASTECIMIENTOS BAMAS	36,68	0,00	\$-	\$42,28	0,01%	90,92%	C
BIENES SUJETOS A CONTROL/CORTINA	BODEGA ABASTECIMIENTOS BAMAS	36,68	0,00	\$-	\$42,25	0,01%	90,93%	C
BIENES SUJETOS A CONTROL/CORTINA	BODEGA ABASTECIMIENTOS BAMAS	36,68	0,00	\$-	42,18	0,01%	90,93%	C
BIENES SUJETOS A CONTROL/CORTINA	BODEGA ABASTECIMIENTOS BAMAS	36,72	0,00	\$-	42,18	0,01%	90,94%	C
BIENES SUJETOS A CONTROL/GUILLOTINA	BODEGA ABASTECIMIENTOS BAMAS	76,16	0,00	\$-	42,18	0,01%	90,94%	C
BIENES SUJETOS A CONTROL/CORTINA	BODEGA ABASTECIMIENTOS BAMAS	36,68	0,00	\$-	42,18	0,01%	90,95%	C
BIENES SUJETOS A CONTROL/CORTINA	BODEGA ABASTECIMIENTOS BAMAS	36,68	0,00	\$-	42,18	0,01%	90,95%	C
BIENES SUJETOS A CONTROL/EXTINTOR/EXTINTOR CO2 10 LIBRAS	BODEGA ABASTECIMIENTOS BAMAS	68,14	0,00	\$-	\$42,17	0,01%	90,96%	C
BIENES SUJETOS A CONTROL/ACCESORIO	BODEGA ABASTECIMIENTOS BAMAS	185,38	0,00	\$-	\$42,17	0,01%	90,96%	C
BIENES SUJETOS A CONTROL/ACCESORIO	BODEGA ABASTECIMIENTOS BAMAS	25,20	0,00	\$-	\$42,17	0,01%	90,97%	C
MUEBLES DE USO GENERAL/VELADOR/MIXTO	BODEGA ABASTECIMIENTOS BAMAS	\$72,35	\$7,24	\$22,15	\$42,17	0,01%	90,98%	C
BIENES SUJETOS A CONTROL/EXTINTOR/EXTINTOR CO2 10 LIBRAS	BODEGA ABASTECIMIENTOS BAMAS	68,14	0,00	\$-	\$42,17	0,01%	90,98%	C
MUEBLES DE USO GENERAL/VELADOR/MIXTO	BODEGA ABASTECIMIENTOS BAMAS	\$72,35	\$7,24	\$22,15	\$42,17	0,01%	90,99%	C
BIENES SUJETOS A CONTROL/EXTINTOR/EXTINTOR PQS 5 LIBRAS	BODEGA ABASTECIMIENTOS BAMAS	15,68	0,00	\$-	\$42,17	0,01%	90,99%	C
BIENES SUJETOS A CONTROL/ACCESORIO	BODEGA ABASTECIMIENTOS BAMAS	25,20	0,00	\$-	\$42,17	0,01%	91,00%	C
BIENES SUJETOS A CONTROL/SILLA/GIRATORIA	BODEGA ABASTECIMIENTOS BAMAS	72,80	7,28	\$-	\$42,17	0,01%	91,00%	C
MUEBLES DE USO GENERAL/VELADOR/MIXTO	BODEGA ABASTECIMIENTOS BAMAS	\$72,35	\$7,24	\$22,15	\$42,17	0,01%	91,01%	C
MUEBLES DE USO GENERAL/VELADOR/MIXTO	BODEGA ABASTECIMIENTOS BAMAS	\$72,35	\$7,24	\$22,15	\$42,16	0,01%	91,01%	C

MUEBLES DE USO GENERAL/VELADOR/MIXTO	BODEGA ABASTECIMIENTOS BAMAS	\$72,35	\$7,24	\$22,15	\$42,16	0,01%	91,02%	C
BIENES SUJETOS A CONTROL/BATERIA	BODEGA ABASTECIMIENTOS BAMAS	178,08	0,00	\$-	\$42,16	0,01%	91,02%	C
MUEBLES DE USO GENERAL/VELADOR/MIXTO	BODEGA ABASTECIMIENTOS BAMAS	\$72,35	\$7,24	\$22,15	\$42,16	0,01%	91,03%	C
MUEBLES DE OFICINA/SOFA/BIPERSONAL	BODEGA ABASTECIMIENTOS BAMAS	\$302,40	\$30,24	\$92,61	\$42,16	0,01%	91,03%	C
BIENES SUJETOS A CONTROL/EXTINTOR/EXTINTOR PQS 10 LIBRAS	BODEGA ABASTECIMIENTOS BAMAS	22,40	0,00	\$-	\$42,16	0,01%	91,04%	C
BIENES SUJETOS A CONTROL/EXTINTOR/EXTINTOR PQS 10 LIBRAS	BODEGA ABASTECIMIENTOS BAMAS	22,40	0,00	\$-	\$42,16	0,01%	91,05%	C
BIENES SUJETOS A CONTROL/ADAPTADOR	BODEGA ABASTECIMIENTOS BAMAS	8,12	0,00	\$-	\$42,16	0,01%	91,05%	C
BIENES SUJETOS A CONTROL/ACCESORIO	BODEGA ABASTECIMIENTOS BAMAS	25,20	0,00	\$-	\$42,16	0,01%	91,06%	C
MUEBLES DE USO GENERAL/VELADOR/MIXTO	BODEGA ABASTECIMIENTOS BAMAS	\$72,35	\$7,24	\$22,15	\$42,16	0,01%	91,06%	C
BIENES SUJETOS A CONTROL/ADAPTADOR	BODEGA ABASTECIMIENTOS BAMAS	4,51	0,00	\$-	\$42,16	0,01%	91,07%	C
MUEBLES DE USO GENERAL/VELADOR/MIXTO	BODEGA ABASTECIMIENTOS BAMAS	\$72,35	\$7,24	\$22,15	\$42,16	0,01%	91,07%	C
BIENES SUJETOS A CONTROL/PINZA QUIRURGICA	BODEGA ABASTECIMIENTOS BAMAS	3,92	0,00	\$-	\$42,16	0,01%	91,08%	C
BIENES SUJETOS A CONTROL/PINZA QUIRURGICA	BODEGA ABASTECIMIENTOS BAMAS	3,92	0,00	\$-	\$42,16	0,01%	91,08%	C
BIENES SUJETOS A CONTROL/PINZA QUIRURGICA	BODEGA ABASTECIMIENTOS BAMAS	3,92	0,00	\$-	\$42,16	0,01%	91,09%	C
BIENES SUJETOS A CONTROL/PINZA QUIRURGICA	BODEGA ABASTECIMIENTOS BAMAS	3,92	0,00	\$-	\$42,16	0,01%	91,09%	C
BIENES SUJETOS A CONTROL/ADAPTADOR	BODEGA ABASTECIMIENTOS BAMAS	31,36	0,00	\$-	\$42,16	0,01%	91,10%	C
BIENES SUJETOS A CONTROL/ADAPTADOR	BODEGA ABASTECIMIENTOS BAMAS	31,36	0,00	\$-	\$42,00	0,01%	91,10%	C
BIENES SUJETOS A CONTROL/ADAPTADOR	BODEGA ABASTECIMIENTOS BAMAS	31,36	0,00	\$-	\$42,00	0,01%	91,11%	C
BIENES SUJETOS A CONTROL/ACCESORIO	BODEGA ABASTECIMIENTOS BAMAS	25,20	0,00	\$-	41,44	0,01%	91,11%	C
MUEBLES DE USO GENERAL/VELADOR/MIXTO	BODEGA ABASTECIMIENTOS BAMAS	\$72,35	\$7,24	\$22,15	41,44	0,01%	91,12%	C
MUEBLES DE USO GENERAL/VELADOR/MIXTO	BODEGA ABASTECIMIENTOS BAMAS	\$72,35	\$7,24	\$22,15	41,44	0,01%	91,13%	C
BIENES SUJETOS A CONTROL/MULTIMETRO DIGITAL	BODEGA ABASTECIMIENTOS BAMAS	36,40	0,00	\$-	41,44	0,01%	91,13%	C

BIENES SUJETOS A CONTROL/CURETA QUIRURGICA	BODEGA ABASTECIMIENTOS BAMAS	7,28	0,00	\$-	41,44	0,01%	91,14%	C
BIENES SUJETOS A CONTROL/PORTA TORUNDA DE ACERO	BODEGA ABASTECIMIENTOS BAMAS	13,44	0,00	\$-	41,44	0,01%	91,14%	C
BIENES SUJETOS A CONTROL/PESAS	BODEGA ABASTECIMIENTOS BAMAS	39,20	0,00	\$-	41,44	0,01%	91,15%	C
BIENES SUJETOS A CONTROL/PESAS	BODEGA ABASTECIMIENTOS BAMAS	32,48	0,00	\$-	41,44	0,01%	91,15%	C
BIENES SUJETOS A CONTROL/JERINGA DE CARPULLE	BODEGA ABASTECIMIENTOS BAMAS	20,16	0,00	\$-	41,44	0,01%	91,16%	C
BIENES SUJETOS A CONTROL/TIJERA MAYO RECTA	BODEGA ABASTECIMIENTOS BAMAS	3,46	0,00	\$-	41,44	0,01%	91,16%	C
BIENES SUJETOS A CONTROL/TIJERA MAYO RECTA	BODEGA ABASTECIMIENTOS BAMAS	3,46	0,00	\$-	\$41,40	0,01%	91,17%	C
BIENES SUJETOS A CONTROL/PESAS	BODEGA ABASTECIMIENTOS BAMAS	26,88	0,00	\$-	\$41,21	0,01%	91,17%	C
BIENES SUJETOS A CONTROL/FUENTE DE PODER	BODEGA ABASTECIMIENTOS BAMAS	16,80	1,68	\$-	41,16	0,01%	91,18%	C
BIENES SUJETOS A CONTROL/FUENTE DE PODER	BODEGA ABASTECIMIENTOS BAMAS	16,80	1,68	\$-	41,16	0,01%	91,18%	C
BIENES SUJETOS A CONTROL/FUENTE DE PODER	BODEGA ABASTECIMIENTOS BAMAS	16,80	1,68	\$-	41,16	0,01%	91,19%	C
BIENES SUJETOS A CONTROL/FUENTE DE PODER	BODEGA ABASTECIMIENTOS BAMAS	16,80	1,68	\$-	41,16	0,01%	91,19%	C
BIENES SUJETOS A CONTROL/FUENTE DE PODER	BODEGA ABASTECIMIENTOS BAMAS	16,80	1,68	\$-	41,16	0,01%	91,20%	C
BIENES SUJETOS A CONTROL/FUENTE DE PODER	BODEGA ABASTECIMIENTOS BAMAS	16,80	1,68	\$-	41,16	0,01%	91,20%	C
BIENES SUJETOS A CONTROL/FUENTE DE PODER	BODEGA ABASTECIMIENTOS BAMAS	16,80	1,68	\$-	41,16	0,01%	91,21%	C
BIENES SUJETOS A CONTROL/TELEFONO IP	BODEGA ABASTECIMIENTOS BAMAS	67,20	6,72	\$-	41,16	0,01%	91,21%	C
BIENES SUJETOS A CONTROL/TELEFONO IP	BODEGA ABASTECIMIENTOS BAMAS	67,20	6,72	\$-	\$41,16	0,01%	91,22%	C
BIENES SUJETOS A CONTROL/TELEFONO IP	BODEGA ABASTECIMIENTOS BAMAS	67,20	6,72	\$-	\$41,16	0,01%	91,23%	C
BIENES SUJETOS A CONTROL/TELEFONO IP	BODEGA ABASTECIMIENTOS BAMAS	67,20	6,72	\$-	\$41,14	0,01%	91,23%	C
BIENES SUJETOS A CONTROL/TECLADO	BODEGA ABASTECIMIENTOS BAMAS	6,72	0,67	\$-	\$41,00	0,01%	91,24%	C
BIENES SUJETOS A CONTROL/TECLADO	BODEGA ABASTECIMIENTOS BAMAS	6,72	0,67	\$-	\$41,00	0,01%	91,24%	C
BIENES SUJETOS A CONTROL/TECLADO	BODEGA ABASTECIMIENTOS BAMAS	12,32	1,23	\$-	\$41,00	0,01%	91,25%	C
BIENES SUJETOS A CONTROL/MEMORIA RAM	BODEGA ABASTECIMIENTOS	36,96	3,70	\$-	\$41,00	0,01%	91,25%	C

	BAMAS							
BIENES SUJETOS A CONTROL/MEMORIA RAM	BODEGA ABASTECIMIENTOS BAMAS	36,96	3,70	\$-	\$41,00	0,01%	91,26%	C
BIENES SUJETOS A CONTROL/FUENTE DE PODER	BODEGA ABASTECIMIENTOS BAMAS	16,80	1,68	\$-	\$41,00	0,01%	91,26%	C
BIENES SUJETOS A CONTROL/FUENTE DE PODER	BODEGA ABASTECIMIENTOS BAMAS	16,80	1,68	\$-	\$40,85	0,01%	91,27%	C
BIENES SUJETOS A CONTROL/FUENTE DE PODER	BODEGA ABASTECIMIENTOS BAMAS	16,80	1,68	\$-	\$40,81	0,01%	91,27%	C
BIENES SUJETOS A CONTROL/FUENTE DE PODER	BODEGA ABASTECIMIENTOS BAMAS	16,80	1,68	\$-	\$40,81	0,01%	91,28%	C
BIENES SUJETOS A CONTROL/FUENTE DE PODER	BODEGA ABASTECIMIENTOS BAMAS	16,80	1,68	\$-	\$40,72	0,01%	91,28%	C
BIENES SUJETOS A CONTROL/FUENTE DE PODER	BODEGA ABASTECIMIENTOS BAMAS	16,80	1,68	\$-	\$40,72	0,01%	91,29%	C
BIENES SUJETOS A CONTROL/MOUSE	BODEGA ABASTECIMIENTOS BAMAS	4,26	0,43	\$-	\$40,72	0,01%	91,29%	C
BIENES SUJETOS A CONTROL/ADAPTADOR	BODEGA ABASTECIMIENTOS BAMAS	8,12	0,00	\$-	\$40,72	0,01%	91,30%	C
BIENES SUJETOS A CONTROL/MOUSE	BODEGA ABASTECIMIENTOS BAMAS	4,26	0,43	\$-	\$40,72	0,01%	91,30%	C
BIENES SUJETOS A CONTROL/DVD WRITER	BODEGA ABASTECIMIENTOS BAMAS	24,64	2,46	\$-	\$40,72	0,01%	91,31%	C
BIENES SUJETOS A CONTROL/ADAPTADOR	BODEGA ABASTECIMIENTOS BAMAS	8,12	0,00	\$-	\$40,72	0,01%	91,31%	C
BIENES SUJETOS A CONTROL/ADAPTADOR	BODEGA ABASTECIMIENTOS BAMAS	8,12	0,00	\$-	\$40,72	0,01%	91,32%	C
BIENES SUJETOS A CONTROL/ADAPTADOR	BODEGA ABASTECIMIENTOS BAMAS	8,12	0,00	\$-	\$40,72	0,01%	91,32%	C
BIENES SUJETOS A CONTROL/ADAPTADOR	BODEGA ABASTECIMIENTOS BAMAS	8,12	0,00	\$-	\$40,72	0,01%	91,33%	C
BIENES SUJETOS A CONTROL/CABLE	BODEGA ABASTECIMIENTOS BAMAS	174,72	0,00	\$-	\$40,72	0,01%	91,33%	C
BIENES SUJETOS A CONTROL/CABLE	BODEGA ABASTECIMIENTOS BAMAS	36,40	0,00	\$-	\$40,72	0,01%	91,34%	C
BIENES SUJETOS A CONTROL/CABLE	BODEGA ABASTECIMIENTOS BAMAS	61,60	0,00	\$-	\$40,60	0,01%	91,34%	C
BIENES SUJETOS A CONTROL/CABLE	BODEGA ABASTECIMIENTOS BAMAS	35,84	0,00	\$-	40,32	0,01%	91,35%	C
BIENES SUJETOS A CONTROL/ADAPTADOR	BODEGA ABASTECIMIENTOS BAMAS	8,12	0,00	\$-	40,32	0,01%	91,35%	C
BIENES SUJETOS A CONTROL/CABLE	BODEGA ABASTECIMIENTOS BAMAS	39,21	0,00	\$-	\$40,27	0,01%	91,36%	C
BIENES SUJETOS A CONTROL/CABLE	BODEGA ABASTECIMIENTOS BAMAS	305,76	0,00	\$-	\$40,27	0,01%	91,36%	C

BIENES SUJETOS A CONTROL/PINZA QUIRURGICA	BODEGA ABASTECIMIENTOS BAMAS	3,92	0,00	\$-	\$40,20	0,01%	91,37%	C
BIENES SUJETOS A CONTROL/ADAPTADOR	BODEGA ABASTECIMIENTOS BAMAS	31,36	0,00	\$-	\$40,04	0,01%	91,38%	C
BIENES SUJETOS A CONTROL/ADAPTADOR	BODEGA ABASTECIMIENTOS BAMAS	31,36	0,00	\$-	\$40,00	0,01%	91,38%	C
BIENES SUJETOS A CONTROL/ADAPTADOR	BODEGA ABASTECIMIENTOS BAMAS	8,12	0,00	\$-	\$40,00	0,01%	91,39%	C
BIENES SUJETOS A CONTROL/MOUSE	BODEGA ABASTECIMIENTOS BAMAS	4,26	0,43	\$-	\$40,00	0,01%	91,39%	C
BIENES SUJETOS A CONTROL/MOUSE	BODEGA ABASTECIMIENTOS BAMAS	4,26	0,43	\$-	\$40,00	0,01%	91,40%	C
BIENES SUJETOS A CONTROL/MOUSE	BODEGA ABASTECIMIENTOS BAMAS	4,26	0,43	\$-	\$40,00	0,01%	91,40%	C
BIENES SUJETOS A CONTROL/MOUSE	BODEGA ABASTECIMIENTOS BAMAS	4,26	0,43	\$-	\$40,00	0,01%	91,41%	C
BIENES SUJETOS A CONTROL/MOUSE	BODEGA ABASTECIMIENTOS BAMAS	4,26	0,43	\$-	\$40,00	0,01%	91,41%	C
BIENES SUJETOS A CONTROL/MOUSE	BODEGA ABASTECIMIENTOS BAMAS	4,26	0,43	\$-	\$40,00	0,01%	91,42%	C
BIENES SUJETOS A CONTROL/MOUSE	BODEGA ABASTECIMIENTOS BAMAS	4,26	0,43	\$-	\$40,00	0,01%	91,42%	C
BIENES SUJETOS A CONTROL/ADAPTADOR	BODEGA ABASTECIMIENTOS BAMAS	4,51	0,00	\$-	\$40,00	0,01%	91,43%	C
BIENES SUJETOS A CONTROL/ADAPTADOR	BODEGA ABASTECIMIENTOS BAMAS	4,51	0,00	\$-	\$40,00	0,01%	91,43%	C
BIENES SUJETOS A CONTROL/PINZA QUIRURGICA	BODEGA ABASTECIMIENTOS BAMAS	3,92	0,00	\$-	\$40,00	0,01%	91,44%	C
BIENES SUJETOS A CONTROL/PINZA QUIRURGICA	BODEGA ABASTECIMIENTOS BAMAS	3,92	0,00	\$-	\$40,00	0,01%	91,44%	C
BIENES SUJETOS A CONTROL/CABLE	BODEGA ABASTECIMIENTOS BAMAS	103,38	0,00	\$-	\$40,00	0,01%	91,45%	C
BIENES SUJETOS A CONTROL/ADAPTADOR	BODEGA ABASTECIMIENTOS BAMAS	4,51	0,00	\$-	\$39,98	0,01%	91,45%	C
BIENES SUJETOS A CONTROL/ADAPTADOR	BODEGA ABASTECIMIENTOS BAMAS	5,39	0,00	\$-	\$39,98	0,01%	91,46%	C
BIENES SUJETOS A CONTROL/ADAPTADOR	BODEGA ABASTECIMIENTOS BAMAS	5,39	0,00	\$-	\$39,90	0,01%	91,46%	C
BIENES SUJETOS A CONTROL/ADAPTADOR	BODEGA ABASTECIMIENTOS BAMAS	5,39	0,00	\$-	\$39,90	0,01%	91,47%	C
BIENES SUJETOS A CONTROL/MOUSE	BODEGA ABASTECIMIENTOS BAMAS	7,84	0,78	\$-	\$39,90	0,01%	91,47%	C
BIENES SUJETOS A CONTROL/TARJETA DE RED	BODEGA ABASTECIMIENTOS BAMAS	10,08	1,01	\$-	\$39,90	0,01%	91,48%	C
BIENES SUJETOS A CONTROL/TARJETA DE RED	BODEGA ABASTECIMIENTOS	10,08	1,01	\$-	\$39,90	0,01%	91,48%	C

	BAMAS							
BIENES SUJETOS A CONTROL/TARJETA DE RED	BODEGA ABASTECIMIENTOS BAMAS	10,08	1,01	\$-	\$39,90	0,01%	91,49%	C
BIENES SUJETOS A CONTROL/TARJETA DE RED	BODEGA ABASTECIMIENTOS BAMAS	10,08	1,01	\$-	\$39,90	0,01%	91,49%	C
BIENES SUJETOS A CONTROL/TARJETA DE RED	BODEGA ABASTECIMIENTOS BAMAS	10,08	1,01	\$-	\$39,90	0,01%	91,50%	C
BIENES SUJETOS A CONTROL/TARJETA DE RED	BODEGA ABASTECIMIENTOS BAMAS	10,08	1,01	\$-	\$39,90	0,01%	91,50%	C
BIENES SUJETOS A CONTROL/TARJETA DE RED	BODEGA ABASTECIMIENTOS BAMAS	10,08	1,01	\$-	\$39,90	0,01%	91,51%	C
BIENES SUJETOS A CONTROL/TARJETA DE RED	BODEGA ABASTECIMIENTOS BAMAS	10,08	1,01	\$-	\$39,90	0,01%	91,51%	C
BIENES SUJETOS A CONTROL/TARJETA DE RED	BODEGA ABASTECIMIENTOS BAMAS	10,08	1,01	\$-	\$39,90	0,01%	91,52%	C
BIENES SUJETOS A CONTROL/DISCO DURO	BODEGA ABASTECIMIENTOS BAMAS	56,00	5,60	\$-	\$39,90	0,01%	91,52%	C
BIENES SUJETOS A CONTROL/DISCO DURO	BODEGA ABASTECIMIENTOS BAMAS	56,00	5,60	\$-	\$39,90	0,01%	91,53%	C
BIENES SUJETOS A CONTROL/CURETA QUIRURGICA	BODEGA ABASTECIMIENTOS BAMAS	7,28	0,00	\$-	\$39,90	0,01%	91,53%	C
BIENES SUJETOS A CONTROL/TELEFONO IP	BODEGA ABASTECIMIENTOS BAMAS	67,20	6,72	\$-	\$39,80	0,01%	91,54%	C
BIENES SUJETOS A CONTROL/CABLE	BODEGA ABASTECIMIENTOS BAMAS	268,80	0,00	\$-	\$39,67	0,01%	91,54%	C
BIENES SUJETOS A CONTROL/FUENTE DE PODER	BODEGA ABASTECIMIENTOS BAMAS	16,80	1,68	\$-	39,59	0,01%	91,55%	C
BIENES SUJETOS A CONTROL/FUENTE DE PODER	BODEGA ABASTECIMIENTOS BAMAS	16,80	1,68	\$-	\$39,59	0,01%	91,55%	C
BIENES SUJETOS A CONTROL/FUENTE DE PODER	BODEGA ABASTECIMIENTOS BAMAS	16,80	1,68	\$-	\$39,59	0,01%	91,56%	C
BIENES SUJETOS A CONTROL/DEPORTIVOS/PALETAS DE NATACION	BODEGA ABASTECIMIENTOS BAMAS	25,00	0,00	\$-	\$39,47	0,01%	91,56%	C
BIENES SUJETOS A CONTROL/DEPORTIVOS/PALETAS DE NATACION	BODEGA ABASTECIMIENTOS BAMAS	25,00	0,00	\$-	\$39,46	0,01%	91,57%	C
BIENES SUJETOS A CONTROL/DISCO DURO	BODEGA ABASTECIMIENTOS BAMAS	56,00	5,60	\$-	39,30	0,01%	91,57%	C
BIENES SUJETOS A CONTROL/DISCO DURO	BODEGA ABASTECIMIENTOS BAMAS	56,00	5,60	\$-	39,30	0,01%	91,58%	C
BIENES SUJETOS A CONTROL/DISCO DURO	BODEGA ABASTECIMIENTOS BAMAS	56,00	5,60	\$-	39,30	0,01%	91,58%	C
BIENES SUJETOS A CONTROL/DISCO DURO	BODEGA ABASTECIMIENTOS BAMAS	56,00	5,60	\$-	39,30	0,01%	91,59%	C

BIENES SUJETOS A CONTROL/DISCO DURO	BODEGA ABASTECIMIENTOS BAMAS	56,00	5,60	\$-	39,21	0,00%	91,59%	C
BIENES SUJETOS A CONTROL/DISCO DURO	BODEGA ABASTECIMIENTOS BAMAS	56,00	5,60	\$-	39,20	0,00%	91,60%	C
BIENES SUJETOS A CONTROL/DISCO DURO	BODEGA ABASTECIMIENTOS BAMAS	56,00	5,60	\$-	\$39,20	0,00%	91,60%	C
BIENES SUJETOS A CONTROL/DISCO DURO	BODEGA ABASTECIMIENTOS BAMAS	56,00	5,60	\$-	\$39,20	0,00%	91,61%	C
BIENES SUJETOS A CONTROL/DISCO DURO	BODEGA ABASTECIMIENTOS BAMAS	56,00	5,60	\$-	\$39,20	0,00%	91,61%	C
BIENES SUJETOS A CONTROL/DISCO DURO	BODEGA ABASTECIMIENTOS BAMAS	56,00	5,60	\$-	39,20	0,00%	91,62%	C
BIENES SUJETOS A CONTROL/DISCO DURO	BODEGA ABASTECIMIENTOS BAMAS	56,00	5,60	\$-	\$39,20	0,00%	91,62%	C
BIENES SUJETOS A CONTROL/ADAPTADOR	BODEGA ABASTECIMIENTOS BAMAS	4,51	0,00	\$-	\$39,20	0,00%	91,63%	C
BIENES SUJETOS A CONTROL/DISCO DURO	BODEGA ABASTECIMIENTOS BAMAS	56,00	5,60	\$-	\$39,20	0,00%	91,63%	C
BIENES SUJETOS A CONTROL/DISCO DURO	BODEGA ABASTECIMIENTOS BAMAS	56,00	5,60	\$-	\$39,20	0,00%	91,64%	C
BIENES SUJETOS A CONTROL/DISCO DURO	BODEGA ABASTECIMIENTOS BAMAS	56,00	5,60	\$-	\$39,20	0,00%	91,64%	C
BIENES SUJETOS A CONTROL/DISCO DURO	BODEGA ABASTECIMIENTOS BAMAS	56,00	5,60	\$-	\$39,00	0,00%	91,65%	C
BIENES SUJETOS A CONTROL/DISCO DURO	BODEGA ABASTECIMIENTOS BAMAS	56,00	5,60	\$-	\$39,00	0,00%	91,65%	C
BIENES SUJETOS A CONTROL/DISCO DURO	BODEGA ABASTECIMIENTOS BAMAS	56,00	5,60	\$-	\$39,00	0,00%	91,66%	C
BIENES SUJETOS A CONTROL/DISCO DURO	BODEGA ABASTECIMIENTOS BAMAS	56,00	5,60	\$-	\$38,70	0,00%	91,66%	C
BIENES SUJETOS A CONTROL/IMPLEMENTOS DEPORTIVOS	BODEGA ABASTECIMIENTOS BAMAS	10,00	0,00	\$-	\$38,70	0,00%	91,67%	C
BIENES SUJETOS A CONTROL/IMPLEMENTOS DEPORTIVOS	BODEGA ABASTECIMIENTOS BAMAS	10,00	0,00	\$-	38,64	0,00%	91,67%	C
BIENES SUJETOS A CONTROL/IMPLEMENTOS DEPORTIVOS	BODEGA ABASTECIMIENTOS BAMAS	10,00	0,00	\$-	38,64	0,00%	91,68%	C
BIENES SUJETOS A CONTROL/IMPLEMENTOS DEPORTIVOS	BODEGA ABASTECIMIENTOS BAMAS	10,00	0,00	\$-	38,64	0,00%	91,68%	C
BIENES SUJETOS A CONTROL/DISCO DURO	BODEGA ABASTECIMIENTOS BAMAS	69,44	6,94	\$-	38,53	0,00%	91,69%	C
BIENES SUJETOS A CONTROL/DISCO DURO	BODEGA ABASTECIMIENTOS BAMAS	69,44	6,94	\$-	38,53	0,00%	91,69%	C
BIENES SUJETOS A CONTROL/DISCO DURO	BODEGA ABASTECIMIENTOS BAMAS	72,80	7,28	\$-	38,53	0,00%	91,70%	C
BIENES SUJETOS A CONTROL/DISCO DURO	BODEGA ABASTECIMIENTOS	72,72	7,27	\$-	38,53	0,00%	91,70%	C

	BAMAS							
BIENES SUJETOS A CONTROL/CURETA QUIRURGICA	BODEGA ABASTECIMIENTOS BAMAS	7,28	0,00	\$-	38,53	0,00%	91,71%	C
BIENES SUJETOS A CONTROL/DEPORTIVOS/ALETAS DE BUCEO	BODEGA ABASTECIMIENTOS BAMAS	28,00	0,00	\$-	38,53	0,00%	91,71%	C
BIENES SUJETOS A CONTROL/DEPORTIVOS/ALETAS DE BUCEO	BODEGA ABASTECIMIENTOS BAMAS	28,00	0,00	\$-	38,53	0,00%	91,72%	C
BIENES SUJETOS A CONTROL/DEPORTIVOS/ALETAS DE BUCEO	BODEGA ABASTECIMIENTOS BAMAS	28,00	0,00	\$-	\$38,00	0,00%	91,72%	C
BIENES SUJETOS A CONTROL/DEPORTIVOS/ALETAS DE BUCEO	BODEGA ABASTECIMIENTOS BAMAS	28,00	0,00	\$-	\$38,00	0,00%	91,73%	C
BIENES SUJETOS A CONTROL/DEPORTIVOS/FLOTADOR PARA NATACION	BODEGA ABASTECIMIENTOS BAMAS	18,00	0,00	\$-	\$38,00	0,00%	91,73%	C
BIENES SUJETOS A CONTROL/TECLADO	BODEGA ABASTECIMIENTOS BAMAS	6,72	0,67	\$-	\$38,00	0,00%	91,74%	C
BIENES SUJETOS A CONTROL/TECLADO	BODEGA ABASTECIMIENTOS BAMAS	6,72	0,67	\$-	\$38,00	0,00%	91,74%	C
BIENES SUJETOS A CONTROL/TECLADO	BODEGA ABASTECIMIENTOS BAMAS	6,72	0,67	\$-	\$38,00	0,00%	91,75%	C
BIENES SUJETOS A CONTROL/TECLADO	BODEGA ABASTECIMIENTOS BAMAS	6,72	0,67	\$-	\$38,00	0,00%	91,75%	C
BIENES SUJETOS A CONTROL/TECLADO	BODEGA ABASTECIMIENTOS BAMAS	6,72	0,67	\$-	\$38,00	0,00%	91,76%	C
BIENES SUJETOS A CONTROL/TECLADO	BODEGA ABASTECIMIENTOS BAMAS	6,72	0,67	\$-	\$38,00	0,00%	91,76%	C
BIENES SUJETOS A CONTROL/DVD WRITER	BODEGA ABASTECIMIENTOS BAMAS	24,64	2,46	\$-	\$37,70	0,00%	91,77%	C
BIENES SUJETOS A CONTROL/TECLADO	BODEGA ABASTECIMIENTOS BAMAS	6,72	0,67	\$-	\$37,70	0,00%	91,77%	C
BIENES SUJETOS A CONTROL/TECLADO	BODEGA ABASTECIMIENTOS BAMAS	6,72	0,67	\$-	\$37,70	0,00%	91,77%	C
BIENES SUJETOS A CONTROL/TECLADO	BODEGA ABASTECIMIENTOS BAMAS	6,72	0,67	\$-	\$37,70	0,00%	91,78%	C
BIENES SUJETOS A CONTROL/TECLADO	BODEGA ABASTECIMIENTOS BAMAS	6,72	0,67	\$-	\$37,70	0,00%	91,78%	C
BIENES SUJETOS A CONTROL/TECLADO	BODEGA ABASTECIMIENTOS BAMAS	6,72	0,67	\$-	\$37,70	0,00%	91,79%	C
BIENES SUJETOS A CONTROL/TECLADO	BODEGA ABASTECIMIENTOS BAMAS	6,72	0,67	\$-	\$37,69	0,00%	91,79%	C
BIENES SUJETOS A CONTROL/MOUSE	BODEGA ABASTECIMIENTOS BAMAS	4,26	0,43	\$-	\$37,69	0,00%	91,80%	C
BIENES SUJETOS A CONTROL/MOUSE	BODEGA ABASTECIMIENTOS BAMAS	4,26	0,43	\$-	37,62	0,00%	91,80%	C
BIENES SUJETOS A CONTROL/MOUSE	BODEGA ABASTECIMIENTOS	4,26	0,43	\$-	37,62	0,00%	91,81%	C

	BAMAS							
BIENES SUJETOS A CONTROL/MOUSE	BODEGA ABASTECIMIENTOS BAMAS	4,26	0,43	\$-	37,62	0,00%	91,81%	C
BIENES SUJETOS A CONTROL/MOUSE	BODEGA ABASTECIMIENTOS BAMAS	4,26	0,43	\$-	37,62	0,00%	91,82%	C
BIENES SUJETOS A CONTROL/MOUSE	BODEGA ABASTECIMIENTOS BAMAS	4,26	0,43	\$-	37,62	0,00%	91,82%	C
BIENES SUJETOS A CONTROL/FUENTE DE PODER	BODEGA ABASTECIMIENTOS BAMAS	20,16	2,02	\$-	37,62	0,00%	91,83%	C
BIENES SUJETOS A CONTROL/FUENTE DE PODER	BODEGA ABASTECIMIENTOS BAMAS	20,16	2,02	\$-	37,62	0,00%	91,83%	C
BIENES SUJETOS A CONTROL/FUENTE DE PODER	BODEGA ABASTECIMIENTOS BAMAS	20,16	2,02	\$-	\$37,08	0,00%	91,84%	C
BIENES SUJETOS A CONTROL/DISCO DURO	BODEGA ABASTECIMIENTOS BAMAS	56,00	5,60	\$-	\$37,00	0,00%	91,84%	C
BIENES SUJETOS A CONTROL/DISCO DURO	BODEGA ABASTECIMIENTOS BAMAS	56,00	5,60	\$-	\$37,00	0,00%	91,85%	C
BIENES SUJETOS A CONTROL/DISCO DURO	BODEGA ABASTECIMIENTOS BAMAS	56,00	5,60	\$-	36,96	0,00%	91,85%	C
BIENES SUJETOS A CONTROL/DISCO DURO	BODEGA ABASTECIMIENTOS BAMAS	56,00	5,60	\$-	36,96	0,00%	91,86%	C
BIENES SUJETOS A CONTROL/DISCO DURO	BODEGA ABASTECIMIENTOS BAMAS	56,00	5,60	\$-	36,96	0,00%	91,86%	C
BIENES SUJETOS A CONTROL/DISCO DURO	BODEGA ABASTECIMIENTOS BAMAS	56,00	5,60	\$-	36,96	0,00%	91,87%	C
BIENES SUJETOS A CONTROL/DISCO DURO	BODEGA ABASTECIMIENTOS BAMAS	56,00	5,60	\$-	36,96	0,00%	91,87%	C
BIENES SUJETOS A CONTROL/DISCO DURO	BODEGA ABASTECIMIENTOS BAMAS	56,00	5,60	\$-	36,96	0,00%	91,87%	C
BIENES SUJETOS A CONTROL/DISCO DURO	BODEGA ABASTECIMIENTOS BAMAS	56,00	5,60	\$-	36,96	0,00%	91,88%	C
BIENES SUJETOS A CONTROL/DISCO DURO	BODEGA ABASTECIMIENTOS BAMAS	56,00	5,60	\$-	36,96	0,00%	91,88%	C
BIENES SUJETOS A CONTROL/DISCO DURO	BODEGA ABASTECIMIENTOS BAMAS	56,00	5,60	\$-	36,96	0,00%	91,89%	C
BIENES SUJETOS A CONTROL/DISCO DURO	BODEGA ABASTECIMIENTOS BAMAS	56,00	5,60	\$-	36,96	0,00%	91,89%	C
BIENES SUJETOS A CONTROL/DISCO DURO	BODEGA ABASTECIMIENTOS BAMAS	56,00	5,60	\$-	36,72	0,00%	91,90%	C
BIENES SUJETOS A CONTROL/DISCO DURO	BODEGA ABASTECIMIENTOS BAMAS	56,00	5,60	\$-	36,68	0,00%	91,90%	C
BIENES SUJETOS A CONTROL/DISCO DURO	BODEGA ABASTECIMIENTOS BAMAS	56,00	5,60	\$-	36,68	0,00%	91,91%	C
BIENES SUJETOS A CONTROL/ADAPTADOR	BODEGA ABASTECIMIENTOS BAMAS	5,39	0,00	\$-	36,68	0,00%	91,91%	C

BIENES SUJETOS A CONTROL/ADAPTADOR	BODEGA ABASTECIMIENTOS BAMAS	31,36	0,00	\$-	36,68	0,00%	91,92%	C
BIENES SUJETOS A CONTROL/TARJETA DE RED	BODEGA ABASTECIMIENTOS BAMAS	10,08	1,01	\$-	36,68	0,00%	91,92%	C
BIENES SUJETOS A CONTROL/TELEFONO IP	BODEGA ABASTECIMIENTOS BAMAS	67,20	6,72	\$-	36,68	0,00%	91,93%	C
BIENES SUJETOS A CONTROL/TELEFONO IP	BODEGA ABASTECIMIENTOS BAMAS	67,20	6,72	\$-	36,68	0,00%	91,93%	C
BIENES SUJETOS A CONTROL/TELEFONO IP	BODEGA ABASTECIMIENTOS BAMAS	67,20	6,72	\$-	36,68	0,00%	91,94%	C
BIENES SUJETOS A CONTROL/TELEFONO IP	BODEGA ABASTECIMIENTOS BAMAS	67,20	6,72	\$-	36,68	0,00%	91,94%	C
BIENES SUJETOS A CONTROL/CABLE	BODEGA ABASTECIMIENTOS BAMAS	302,40	0,00	\$-	36,68	0,00%	91,94%	C
BIENES SUJETOS A CONTROL/MOUSE	BODEGA ABASTECIMIENTOS BAMAS	4,26	0,43	\$-	36,68	0,00%	91,95%	C
BIENES SUJETOS A CONTROL/MOUSE	BODEGA ABASTECIMIENTOS BAMAS	4,26	0,43	\$-	36,68	0,00%	91,95%	C
BIENES SUJETOS A CONTROL/FUENTE DE PODER	BODEGA ABASTECIMIENTOS BAMAS	16,80	1,68	\$-	36,68	0,00%	91,96%	C
BIENES SUJETOS A CONTROL/FUENTE DE PODER	BODEGA ABASTECIMIENTOS BAMAS	16,80	1,68	\$-	36,68	0,00%	91,96%	C
BIENES SUJETOS A CONTROL/FUENTE DE PODER	BODEGA ABASTECIMIENTOS BAMAS	16,80	1,68	\$-	36,68	0,00%	91,97%	C
BIENES SUJETOS A CONTROL/FUENTE DE PODER	BODEGA ABASTECIMIENTOS BAMAS	16,80	1,68	\$-	36,68	0,00%	91,97%	C
BIENES SUJETOS A CONTROL/MOUSE	BODEGA ABASTECIMIENTOS BAMAS	4,26	0,43	\$-	36,68	0,00%	91,98%	C
BIENES SUJETOS A CONTROL/ADAPTADOR	BODEGA ABASTECIMIENTOS BAMAS	5,39	0,00	\$-	36,68	0,00%	91,98%	C
BIENES SUJETOS A CONTROL/CABLE	BODEGA ABASTECIMIENTOS BAMAS	21,84	0,00	\$-	36,68	0,00%	91,99%	C
BIENES SUJETOS A CONTROL/MEMORIA RAM	BODEGA ABASTECIMIENTOS BAMAS	36,96	3,70	\$-	36,68	0,00%	91,99%	C
BIENES SUJETOS A CONTROL/MEMORIA RAM	BODEGA ABASTECIMIENTOS BAMAS	36,96	3,70	\$-	36,68	0,00%	92,00%	C
BIENES SUJETOS A CONTROL/MEMORIA RAM	BODEGA ABASTECIMIENTOS BAMAS	36,96	3,70	\$-	36,68	0,00%	92,00%	C
BIENES SUJETOS A CONTROL/MEMORIA RAM	BODEGA ABASTECIMIENTOS BAMAS	36,96	3,70	\$-	36,68	0,00%	92,01%	C
BIENES SUJETOS A CONTROL/TELEFONO IP	BODEGA ABASTECIMIENTOS BAMAS	67,20	6,72	\$-	36,68	0,00%	92,01%	C
BIENES SUJETOS A CONTROL/TELEFONO IP	BODEGA ABASTECIMIENTOS BAMAS	67,20	6,72	\$-	36,68	0,00%	92,01%	C
BIENES SUJETOS A CONTROL/TELEFONO IP	BODEGA ABASTECIMIENTOS	67,20	6,72	\$-	36,68	0,00%	92,02%	C

	BAMAS							
BIENES SUJETOS A CONTROL/FUENTE DE PODER	BODEGA ABASTECIMIENTOS BAMAS	20,16	2,02	\$-	36,68	0,00%	92,02%	C
BIENES SUJETOS A CONTROL/FUENTE DE PODER	BODEGA ABASTECIMIENTOS BAMAS	20,16	2,02	\$-	36,68	0,00%	92,03%	C
BIENES SUJETOS A CONTROL/FUENTE DE PODER	BODEGA ABASTECIMIENTOS BAMAS	20,16	2,02	\$-	36,68	0,00%	92,03%	C
BIENES SUJETOS A CONTROL/FUENTE DE PODER	BODEGA ABASTECIMIENTOS BAMAS	20,16	2,02	\$-	36,68	0,00%	92,04%	C
BIENES SUJETOS A CONTROL/FUENTE DE PODER	BODEGA ABASTECIMIENTOS BAMAS	20,16	2,02	\$-	36,68	0,00%	92,04%	C
BIENES SUJETOS A CONTROL/FUENTE DE PODER	BODEGA ABASTECIMIENTOS BAMAS	20,16	2,02	\$-	36,68	0,00%	92,05%	C
BIENES SUJETOS A CONTROL/FUENTE DE PODER	BODEGA ABASTECIMIENTOS BAMAS	20,16	2,02	\$-	36,68	0,00%	92,05%	C
BIENES SUJETOS A CONTROL/FUENTE DE PODER	BODEGA ABASTECIMIENTOS BAMAS	20,16	2,02	\$-	36,68	0,00%	92,06%	C
BIENES SUJETOS A CONTROL/FUENTE DE PODER	BODEGA ABASTECIMIENTOS BAMAS	20,16	2,02	\$-	36,68	0,00%	92,06%	C
BIENES SUJETOS A CONTROL/FUENTE DE PODER	BODEGA ABASTECIMIENTOS BAMAS	20,16	2,02	\$-	36,68	0,00%	92,07%	C
BIENES SUJETOS A CONTROL/FUENTE DE PODER	BODEGA ABASTECIMIENTOS BAMAS	20,16	2,02	\$-	36,68	0,00%	92,07%	C
BIENES SUJETOS A CONTROL/FUENTE DE PODER	BODEGA ABASTECIMIENTOS BAMAS	20,16	2,02	\$-	36,68	0,00%	92,08%	C
BIENES SUJETOS A CONTROL/FUENTE DE PODER	BODEGA ABASTECIMIENTOS BAMAS	20,16	2,02	\$-	36,68	0,00%	92,08%	C
BIENES SUJETOS A CONTROL/FUENTE DE PODER	BODEGA ABASTECIMIENTOS BAMAS	20,16	2,02	\$-	36,68	0,00%	92,08%	C
BIENES SUJETOS A CONTROL/FUENTE DE PODER	BODEGA ABASTECIMIENTOS BAMAS	20,16	2,02	\$-	36,68	0,00%	92,09%	C
BIENES SUJETOS A CONTROL/FUENTE DE PODER	BODEGA ABASTECIMIENTOS BAMAS	20,16	2,02	\$-	36,68	0,00%	92,09%	C
BIENES SUJETOS A CONTROL/FUENTE DE PODER	BODEGA ABASTECIMIENTOS BAMAS	20,16	2,02	\$-	36,68	0,00%	92,10%	C
BIENES SUJETOS A CONTROL/DISCO DURO	BODEGA ABASTECIMIENTOS BAMAS	56,00	5,60	\$-	36,68	0,00%	92,10%	C
BIENES SUJETOS A CONTROL/DISCO DURO	BODEGA ABASTECIMIENTOS BAMAS	56,00	5,60	\$-	36,68	0,00%	92,11%	C
BIENES SUJETOS A CONTROL/DISCO DURO	BODEGA ABASTECIMIENTOS BAMAS	56,00	5,60	\$-	36,68	0,00%	92,11%	C
BIENES SUJETOS A CONTROL/DISCO DURO	BODEGA ABASTECIMIENTOS BAMAS	56,00	5,60	\$-	36,68	0,00%	92,12%	C
BIENES SUJETOS A CONTROL/IMPLEMENTOS DEPORTIVOS	BODEGA ABASTECIMIENTOS BAMAS	136,80	0,00	\$-	36,68	0,00%	92,12%	C

BIENES SUJETOS A CONTROL/DEPORTIVOS/PELOTA	BODEGA ABASTECIMIENTOS BAMAS	48,00	0,00	\$-	36,68	0,00%	92,13%	C
BIENES SUJETOS A CONTROL/DEPORTIVOS/PELOTA	BODEGA ABASTECIMIENTOS BAMAS	48,00	0,00	\$-	36,68	0,00%	92,13%	C
BIENES SUJETOS A CONTROL/DEPORTIVOS/PELOTA	BODEGA ABASTECIMIENTOS BAMAS	48,00	0,00	\$-	36,68	0,00%	92,14%	C
BIENES SUJETOS A CONTROL/DEPORTIVOS/PELOTA	BODEGA ABASTECIMIENTOS BAMAS	48,00	0,00	\$-	36,68	0,00%	92,14%	C
BIENES SUJETOS A CONTROL/DEPORTIVOS/PELOTA	BODEGA ABASTECIMIENTOS BAMAS	48,00	0,00	\$-	36,68	0,00%	92,15%	C
BIENES SUJETOS A CONTROL/DEPORTIVOS/PELOTA	BODEGA ABASTECIMIENTOS BAMAS	48,00	0,00	\$-	36,68	0,00%	92,15%	C
BIENES SUJETOS A CONTROL/DEPORTIVOS/PELOTA	BODEGA ABASTECIMIENTOS BAMAS	48,00	0,00	\$-	36,68	0,00%	92,15%	C
BIENES SUJETOS A CONTROL/DEPORTIVOS/PELOTA	BODEGA ABASTECIMIENTOS BAMAS	48,00	0,00	\$-	36,68	0,00%	92,16%	C
BIENES SUJETOS A CONTROL/DEPORTIVOS/PELOTA	BODEGA ABASTECIMIENTOS BAMAS	48,03	0,00	\$-	36,68	0,00%	92,16%	C
BIENES SUJETOS A CONTROL/ADAPTADOR	BODEGA ABASTECIMIENTOS BAMAS	31,36	0,00	\$-	36,68	0,00%	92,17%	C
BIENES SUJETOS A CONTROL/MOUSE	BODEGA ABASTECIMIENTOS BAMAS	4,26	0,43	\$-	36,68	0,00%	92,17%	C
BIENES SUJETOS A CONTROL/MOUSE	BODEGA ABASTECIMIENTOS BAMAS	4,26	0,43	\$-	36,68	0,00%	92,18%	C
BIENES SUJETOS A CONTROL/TELEFONO IP	BODEGA ABASTECIMIENTOS BAMAS	67,20	6,72	\$-	36,68	0,00%	92,18%	C
BIENES SUJETOS A CONTROL/TELEFONO IP	BODEGA ABASTECIMIENTOS BAMAS	67,20	6,72	\$-	36,68	0,00%	92,19%	C
BIENES SUJETOS A CONTROL/TELEFONO IP	BODEGA ABASTECIMIENTOS BAMAS	67,20	6,72	\$-	36,68	0,00%	92,19%	C
BIENES SUJETOS A CONTROL/TELEFONO IP	BODEGA ABASTECIMIENTOS BAMAS	67,20	6,72	\$-	36,68	0,00%	92,20%	C
BIENES SUJETOS A CONTROL/TELEFONO IP	BODEGA ABASTECIMIENTOS BAMAS	67,20	6,72	\$-	36,68	0,00%	92,20%	C
BIENES SUJETOS A CONTROL/TELEFONO IP	BODEGA ABASTECIMIENTOS BAMAS	67,20	6,72	\$-	36,68	0,00%	92,21%	C
BIENES SUJETOS A CONTROL/TELEFONO IP	BODEGA ABASTECIMIENTOS BAMAS	67,20	6,72	\$-	36,68	0,00%	92,21%	C
BIENES SUJETOS A CONTROL/TELEFONO IP	BODEGA ABASTECIMIENTOS BAMAS	67,20	6,72	\$-	36,68	0,00%	92,22%	C
BIENES SUJETOS A CONTROL/TELEFONO IP	BODEGA ABASTECIMIENTOS BAMAS	67,20	6,72	\$-	36,68	0,00%	92,22%	C
BIENES SUJETOS A CONTROL/PINZA QUIRURGICA	BODEGA ABASTECIMIENTOS BAMAS	3,92	0,00	\$-	36,68	0,00%	92,22%	C
BIENES SUJETOS A CONTROL/ADAPTADOR	BODEGA ABASTECIMIENTOS	8,12	0,00	\$-	36,68	0,00%	92,23%	C

	BAMAS							
BIENES SUJETOS A CONTROL/ADAPTADOR	BODEGA ABASTECIMIENTOS BAMAS	8,12	0,00	\$-	36,68	0,00%	92,23%	C
BIENES SUJETOS A CONTROL/TELEFONO IP	BODEGA ABASTECIMIENTOS BAMAS	67,20	6,72	\$-	36,68	0,00%	92,24%	C
BIENES SUJETOS A CONTROL/TELEFONO IP	BODEGA ABASTECIMIENTOS BAMAS	67,20	6,72	\$-	36,68	0,00%	92,24%	C
BIENES SUJETOS A CONTROL/TELEFONO IP	BODEGA ABASTECIMIENTOS BAMAS	67,20	6,72	\$-	36,68	0,00%	92,25%	C
BIENES SUJETOS A CONTROL/TELEFONO IP	BODEGA ABASTECIMIENTOS BAMAS	67,20	6,72	\$-	36,68	0,00%	92,25%	C
BIENES SUJETOS A CONTROL/TELEFONO IP	BODEGA ABASTECIMIENTOS BAMAS	67,20	6,72	\$-	36,68	0,00%	92,26%	C
BIENES SUJETOS A CONTROL/TELEFONO IP	BODEGA ABASTECIMIENTOS BAMAS	67,20	6,72	\$-	36,68	0,00%	92,26%	C
BIENES SUJETOS A CONTROL/TELEFONO IP	BODEGA ABASTECIMIENTOS BAMAS	67,20	6,72	\$-	36,68	0,00%	92,27%	C
BIENES SUJETOS A CONTROL/TELEFONO IP	BODEGA ABASTECIMIENTOS BAMAS	67,20	6,72	\$-	36,68	0,00%	92,27%	C
BIENES SUJETOS A CONTROL/TELEFONO IP	BODEGA ABASTECIMIENTOS BAMAS	67,20	6,72	\$-	36,68	0,00%	92,28%	C
BIENES SUJETOS A CONTROL/DISCO DURO	BODEGA ABASTECIMIENTOS BAMAS	56,00	5,60	\$-	36,68	0,00%	92,28%	C
BIENES SUJETOS A CONTROL/DEPORTIVOS/CASCO	BODEGA ABASTECIMIENTOS BAMAS	80,00	0,00	\$-	36,68	0,00%	92,29%	C
BIENES SUJETOS A CONTROL/DEPORTIVOS/CASCO	BODEGA ABASTECIMIENTOS BAMAS	80,00	0,00	\$-	36,68	0,00%	92,29%	C
BIENES SUJETOS A CONTROL/DEPORTIVOS/CASCO	BODEGA ABASTECIMIENTOS BAMAS	80,00	0,00	\$-	36,68	0,00%	92,29%	C
BIENES SUJETOS A CONTROL/DEPORTIVOS/CASCO	BODEGA ABASTECIMIENTOS BAMAS	80,00	0,00	\$-	36,68	0,00%	92,30%	C
BIENES SUJETOS A CONTROL/DEPORTIVOS/CASCO	BODEGA ABASTECIMIENTOS BAMAS	80,00	0,00	\$-	36,68	0,00%	92,30%	C
BIENES SUJETOS A CONTROL/DEPORTIVOS/TABLA PARA NATACION	BODEGA ABASTECIMIENTOS BAMAS	18,00	0,00	\$-	36,68	0,00%	92,31%	C
BIENES SUJETOS A CONTROL/DEPORTIVOS/TABLA PARA NATACION	BODEGA ABASTECIMIENTOS BAMAS	18,00	0,00	\$-	36,68	0,00%	92,31%	C
BIENES SUJETOS A CONTROL/ADAPTADOR	BODEGA ABASTECIMIENTOS BAMAS	31,36	0,00	\$-	36,68	0,00%	92,32%	C
BIENES SUJETOS A CONTROL/PORTA TORUNDA DE ACERO	BODEGA ABASTECIMIENTOS BAMAS	13,44	0,00	\$-	36,68	0,00%	92,32%	C
BIENES SUJETOS A CONTROL/CURETA QUIRURGICA	BODEGA ABASTECIMIENTOS BAMAS	7,28	0,00	\$-	36,68	0,00%	92,33%	C

BIENES SUJETOS A CONTROL/TECLADO	BODEGA ABASTECIMIENTOS BAMAS	75,04	7,50	\$-	36,68	0,00%	92,33%	C
BIENES SUJETOS A CONTROL/TECLADO	BODEGA ABASTECIMIENTOS BAMAS	6,72	0,67	\$-	36,68	0,00%	92,34%	C
BIENES SUJETOS A CONTROL/CORTINA	BODEGA ABASTECIMIENTOS BAMAS	36,68	0,00	\$-	36,68	0,00%	92,34%	C
BIENES SUJETOS A CONTROL/CORTINA	BODEGA ABASTECIMIENTOS BAMAS	36,68	0,00	\$-	36,68	0,00%	92,35%	C
BIENES SUJETOS A CONTROL/CORTINA	BODEGA ABASTECIMIENTOS BAMAS	36,68	0,00	\$-	36,68	0,00%	92,35%	C
BIENES SUJETOS A CONTROL/CORTINA	BODEGA ABASTECIMIENTOS BAMAS	36,68	0,00	\$-	36,68	0,00%	92,36%	C
BIENES SUJETOS A CONTROL/CORTINA	BODEGA ABASTECIMIENTOS BAMAS	36,68	0,00	\$-	36,68	0,00%	92,36%	C
BIENES SUJETOS A CONTROL/CORTINA	BODEGA ABASTECIMIENTOS BAMAS	36,68	0,00	\$-	36,68	0,00%	92,36%	C
BIENES SUJETOS A CONTROL/CORTINA	BODEGA ABASTECIMIENTOS BAMAS	36,68	0,00	\$-	36,68	0,00%	92,37%	C
BIENES SUJETOS A CONTROL/CORTINA	BODEGA ABASTECIMIENTOS BAMAS	36,68	0,00	\$-	36,68	0,00%	92,37%	C
BIENES SUJETOS A CONTROL/CORTINA	BODEGA ABASTECIMIENTOS BAMAS	36,68	0,00	\$-	36,68	0,00%	92,38%	C
BIENES SUJETOS A CONTROL/SIMBOLOS PATRIOS	BODEGA ABASTECIMIENTOS BAMAS	162,40	0,00	\$-	36,68	0,00%	92,38%	C
BIENES SUJETOS A CONTROL/SIMBOLOS PATRIOS	BODEGA ABASTECIMIENTOS BAMAS	302,40	0,00	\$-	36,68	0,00%	92,39%	C
BIENES SUJETOS A CONTROL/CORTINA	BODEGA ABASTECIMIENTOS BAMAS	36,68	0,00	\$-	36,68	0,00%	92,39%	C
BIENES SUJETOS A CONTROL/CORTINA	BODEGA ABASTECIMIENTOS BAMAS	36,68	0,00	\$-	36,68	0,00%	92,40%	C
BIENES SUJETOS A CONTROL/SIMBOLOS PATRIOS	BODEGA ABASTECIMIENTOS BAMAS	162,40	0,00	\$-	36,68	0,00%	92,40%	C
BIENES SUJETOS A CONTROL/CORTINA	BODEGA ABASTECIMIENTOS BAMAS	36,68	0,00	\$-	36,68	0,00%	92,41%	C
BIENES SUJETOS A CONTROL/CORTINA	BODEGA ABASTECIMIENTOS BAMAS	36,68	0,00	\$-	36,68	0,00%	92,41%	C
BIENES SUJETOS A CONTROL/CORTINA	BODEGA ABASTECIMIENTOS BAMAS	36,68	0,00	\$-	36,68	0,00%	92,42%	C
EQUIPOS MEDICO QUIRURGICOS/EQUIPO DE RAYOS X	BODEGA ABASTECIMIENTOS BAMAS	\$81.536,00	\$8.153,60	\$21.793,56	36,68	0,00%	92,42%	C
EQUIPO ELECTRONICO/TARJETA DE RED	BODEGA ABASTECIMIENTOS BAMAS	\$312,00	\$31,20	\$280,80	36,68	0,00%	92,43%	C
EQUIPO ELECTRONICO/CPU	BODEGA ABASTECIMIENTOS BAMAS	\$955,00	\$95,50	\$859,50	36,68	0,00%	92,43%	C
EQUIPO ELECTRONICO/TARJETA DE RED	BODEGA ABASTECIMIENTOS	\$312,00	\$31,20	\$280,80	36,68	0,00%	92,43%	C

	BAMAS							
EQUIPO ELECTRONICO/COMPUTADORA PORTATIL	BODEGA ABASTECIMIENTOS BAMAS	\$1.115,00	\$111,50	\$1.003,50	36,68	0,00%	92,44%	C
EQUIPO ELECTRONICO/IMPRESORAS/IMPRESORA MATRICIAL	BODEGA ABASTECIMIENTOS BAMAS	\$422,50	\$42,25	\$380,25	36,68	0,00%	92,44%	C
BIENES SUJETOS A CONTROL/CAMARA DE VIGILANCIA	BODEGA ABASTECIMIENTOS BAMAS	110,88	0,00	\$-	36,68	0,00%	92,45%	C
BIENES SUJETOS A CONTROL/PROTECTOR DE OIDO	BODEGA ABASTECIMIENTOS BAMAS	13,27	0,00	\$-	36,68	0,00%	92,45%	C
BIENES SUJETOS A CONTROL/EQUIPO DE SEGURIDAD	BODEGA ABASTECIMIENTOS BAMAS	3,42	0,00	\$-	36,68	0,00%	92,46%	C
BIENES SUJETOS A CONTROL/EQUIPO DE SEGURIDAD	BODEGA ABASTECIMIENTOS BAMAS	3,42	0,00	\$-	\$36,68	0,00%	92,46%	C
BIENES SUJETOS A CONTROL/RESPIRADOR	BODEGA ABASTECIMIENTOS BAMAS	35,46	0,00	\$-	\$36,68	0,00%	92,47%	C
BIENES SUJETOS A CONTROL/CAFETERA	BODEGA ABASTECIMIENTOS BAMAS	95,75	0,00	\$-	\$36,68	0,00%	92,47%	C
BIENES SUJETOS A CONTROL/PROTECTOR DE OIDO	BODEGA ABASTECIMIENTOS BAMAS	13,27	0,00	\$-	\$36,68	0,00%	92,48%	C
BIENES SUJETOS A CONTROL/PROTECTOR DE OIDO	BODEGA ABASTECIMIENTOS BAMAS	13,27	0,00	\$-	\$36,68	0,00%	92,48%	C
BIENES SUJETOS A CONTROL/PROTECTOR DE OIDO	BODEGA ABASTECIMIENTOS BAMAS	13,27	0,00	\$-	\$36,68	0,00%	92,49%	C
BIENES SUJETOS A CONTROL/PROTECTOR DE OIDO	BODEGA ABASTECIMIENTOS BAMAS	13,27	0,00	\$-	\$36,68	0,00%	92,49%	C
BIENES SUJETOS A CONTROL/GUANTES	BODEGA ABASTECIMIENTOS BAMAS	4,30	0,00	\$-	\$36,68	0,00%	92,50%	C
BIENES SUJETOS A CONTROL/GUANTES	BODEGA ABASTECIMIENTOS BAMAS	4,30	0,00	\$-	\$36,68	0,00%	92,50%	C
BIENES SUJETOS A CONTROL/GUANTES	BODEGA ABASTECIMIENTOS BAMAS	4,30	0,00	\$-	\$36,68	0,00%	92,50%	C
BIENES SUJETOS A CONTROL/MICROONDAS	BODEGA ABASTECIMIENTOS BAMAS	98,00	0,00	\$-	\$36,68	0,00%	92,51%	C
BIENES SUJETOS A CONTROL/RESPIRADOR	BODEGA ABASTECIMIENTOS BAMAS	35,46	0,00	\$-	\$36,68	0,00%	92,51%	C
BIENES SUJETOS A CONTROL/PROTECTOR DE OIDO	BODEGA ABASTECIMIENTOS BAMAS	13,27	0,00	\$-	\$36,68	0,00%	92,52%	C
BIENES SUJETOS A CONTROL/EQUIPO DE SEGURIDAD	BODEGA ABASTECIMIENTOS BAMAS	3,42	0,00	\$-	\$36,68	0,00%	92,52%	C
BIENES SUJETOS A CONTROL/EQUIPO DE SEGURIDAD	BODEGA ABASTECIMIENTOS BAMAS	3,42	0,00	\$-	\$36,68	0,00%	92,53%	C
BIENES SUJETOS A CONTROL/EQUIPO DE SEGURIDAD	BODEGA ABASTECIMIENTOS BAMAS	3,42	0,00	\$-	\$36,68	0,00%	92,53%	C
BIENES SUJETOS A CONTROL/GUANTES	BODEGA ABASTECIMIENTOS	4,30	0,00	\$-	\$36,68	0,00%	92,54%	C

	BAMAS							
BIENES SUJETOS A CONTROL/GUANTES	BODEGA ABASTECIMIENTOS BAMAS	4,30	0,00	\$-	\$36,68	0,00%	92,54%	C
BIENES SUJETOS A CONTROL/GUANTES	BODEGA ABASTECIMIENTOS BAMAS	4,30	0,00	\$-	\$36,68	0,00%	92,55%	C
BIENES SUJETOS A CONTROL/GUANTES	BODEGA ABASTECIMIENTOS BAMAS	4,30	0,00	\$-	\$36,68	0,00%	92,55%	C
BIENES SUJETOS A CONTROL/RESPIRADOR	BODEGA ABASTECIMIENTOS BAMAS	35,46	0,00	\$-	\$36,68	0,00%	92,56%	C
BIENES SUJETOS A CONTROL/GUANTES	BODEGA ABASTECIMIENTOS BAMAS	4,30	0,00	\$-	\$36,68	0,00%	92,56%	C
BIENES SUJETOS A CONTROL/GUANTES	BODEGA ABASTECIMIENTOS BAMAS	4,30	0,00	\$-	\$36,68	0,00%	92,57%	C
BIENES SUJETOS A CONTROL/GUANTES	BODEGA ABASTECIMIENTOS BAMAS	4,30	0,00	\$-	\$36,68	0,00%	92,57%	C
BIENES SUJETOS A CONTROL/LLANTA	BODEGA ABASTECIMIENTOS BAMAS	234,27	23,43	\$-	\$36,68	0,00%	92,57%	C
BIENES SUJETOS A CONTROL/LLANTA	BODEGA ABASTECIMIENTOS BAMAS	500,76	50,08	\$-	\$36,68	0,00%	92,58%	C
BIENES SUJETOS A CONTROL/LLANTA	BODEGA ABASTECIMIENTOS BAMAS	500,76	50,08	\$-	\$36,68	0,00%	92,58%	C
BIENES SUJETOS A CONTROL/LLANTA	BODEGA ABASTECIMIENTOS BAMAS	202,07	20,21	\$-	\$36,68	0,00%	92,59%	C
BIENES SUJETOS A CONTROL/PROTECTOR DE OIDO	BODEGA ABASTECIMIENTOS BAMAS	13,27	0,00	\$-	\$36,68	0,00%	92,59%	C
BIENES SUJETOS A CONTROL/PROTECTOR DE OIDO	BODEGA ABASTECIMIENTOS BAMAS	13,27	0,00	\$-	\$36,68	0,00%	92,60%	C
BIENES SUJETOS A CONTROL/EQUIPO DE SEGURIDAD	BODEGA ABASTECIMIENTOS BAMAS	3,42	0,00	\$-	\$36,68	0,00%	92,60%	C
BIENES SUJETOS A CONTROL/CAFETERA	BODEGA ABASTECIMIENTOS BAMAS	31,40	0,00	\$-	\$36,68	0,00%	92,61%	C
BIENES SUJETOS A CONTROL/LLANTA	BODEGA ABASTECIMIENTOS BAMAS	142,03	14,20	\$-	\$36,68	0,00%	92,61%	C
BIENES SUJETOS A CONTROL/PROTECTOR DE OIDO	BODEGA ABASTECIMIENTOS BAMAS	13,27	0,00	\$-	\$36,68	0,00%	92,62%	C
BIENES SUJETOS A CONTROL/EQUIPO DE SEGURIDAD	BODEGA ABASTECIMIENTOS BAMAS	3,42	0,00	\$-	\$36,68	0,00%	92,62%	C
BIENES SUJETOS A CONTROL/EQUIPO DE SEGURIDAD	BODEGA ABASTECIMIENTOS BAMAS	3,42	0,00	\$-	\$36,68	0,00%	92,63%	C
BIENES SUJETOS A CONTROL/RESPIRADOR	BODEGA ABASTECIMIENTOS BAMAS	35,46	0,00	\$-	\$36,68	0,00%	92,63%	C
BIENES SUJETOS A CONTROL/RESPIRADOR	BODEGA ABASTECIMIENTOS BAMAS	35,46	0,00	\$-	\$36,68	0,00%	92,64%	C
BIENES SUJETOS A CONTROL/LLANTA	BODEGA ABASTECIMIENTOS BAMAS	142,03	14,20	\$-	\$36,68	0,00%	92,64%	C

BIENES SUJETOS A CONTROL/EQUIPO DE SEGURIDAD	BODEGA ABASTECIMIENTOS BAMAS	3,42	0,00	\$-	\$36,68	0,00%	92,64%	C
BIENES SUJETOS A CONTROL/EQUIPO DE SEGURIDAD	BODEGA ABASTECIMIENTOS BAMAS	3,29	0,00	\$-	\$36,68	0,00%	92,65%	C
BIENES SUJETOS A CONTROL/PROTECTOR DE OIDO	BODEGA ABASTECIMIENTOS BAMAS	13,27	0,00	\$-	\$36,68	0,00%	92,65%	C
BIENES SUJETOS A CONTROL/LLANTA	BODEGA ABASTECIMIENTOS BAMAS	295,77	29,58	\$-	\$36,56	0,00%	92,66%	C
BIENES SUJETOS A CONTROL/GUTAPERCHERO	BODEGA ABASTECIMIENTOS BAMAS	5,60	0,00	\$-	\$36,56	0,00%	92,66%	C
BIENES SUJETOS A CONTROL/GUTAPERCHERO	BODEGA ABASTECIMIENTOS BAMAS	5,60	0,00	\$-	\$36,50	0,00%	92,67%	C
BIENES SUJETOS A CONTROL/BANDEJA	BODEGA ABASTECIMIENTOS BAMAS	8,96	0,00	\$-	36,48	0,00%	92,67%	C
BIENES SUJETOS A CONTROL/BANDEJA	BODEGA ABASTECIMIENTOS BAMAS	57,12	0,00	\$-	36,48	0,00%	92,68%	C
BIENES SUJETOS A CONTROL/BANDEJA	BODEGA ABASTECIMIENTOS BAMAS	8,96	0,00	\$-	36,48	0,00%	92,68%	C
BIENES SUJETOS A CONTROL/BANDEJA	BODEGA ABASTECIMIENTOS BAMAS	57,12	0,00	\$-	36,48	0,00%	92,69%	C
BIENES SUJETOS A CONTROL/PINZA	BODEGA ABASTECIMIENTOS BAMAS	10,82	0,00	\$-	36,48	0,00%	92,69%	C
BIENES SUJETOS A CONTROL/LLAVES/LLAVE PARA TUERCA	BODEGA ABASTECIMIENTOS BAMAS	3,14	0,00	\$-	36,48	0,00%	92,70%	C
BIENES SUJETOS A CONTROL/DESTORNILLADOR	BODEGA ABASTECIMIENTOS BAMAS	3,76	0,00	\$-	\$36,40	0,00%	92,70%	C
BIENES SUJETOS A CONTROL/JUEGO DE DESARMADOR	BODEGA ABASTECIMIENTOS BAMAS	23,06	0,00	\$-	\$36,40	0,00%	92,71%	C
BIENES SUJETOS A CONTROL/JUEGO DE DESARMADOR	BODEGA ABASTECIMIENTOS BAMAS	23,06	0,00	\$-	36,40	0,00%	92,71%	C
BIENES DE CONTROL/JUEGO DE RACHAS	BODEGA ABASTECIMIENTOS BAMAS	87,39	0,00	\$-	36,40	0,00%	92,71%	C
BIENES SUJETOS A CONTROL/BANDEJA	BODEGA ABASTECIMIENTOS BAMAS	57,12	0,00	\$-	36,40	0,00%	92,72%	C
BIENES SUJETOS A CONTROL/LAMPARA CUELLO DE GANSO	BODEGA ABASTECIMIENTOS BAMAS	99,68	0,00	\$-	\$36,27	0,00%	92,72%	C
BIENES SUJETOS A CONTROL/GUTAPERCHERO	BODEGA ABASTECIMIENTOS BAMAS	5,60	0,00	\$-	\$36,20	0,00%	92,73%	C
BIENES SUJETOS A CONTROL/GUTAPERCHERO	BODEGA ABASTECIMIENTOS BAMAS	5,60	0,00	\$-	\$36,19	0,00%	92,73%	C
BIENES SUJETOS A CONTROL/BANDEJA	BODEGA ABASTECIMIENTOS BAMAS	8,96	0,00	\$-	\$36,19	0,00%	92,74%	C
BIENES SUJETOS A CONTROL/MEDIDOR-INFLADOR	BODEGA ABASTECIMIENTOS BAMAS	12,94	0,00	\$-	\$36,19	0,00%	92,74%	C
BIENES SUJETOS A CONTROL/MARTILLO(bienes sujetos a control)	BODEGA ABASTECIMIENTOS	8,38	0,00	\$-	\$36,17	0,00%	92,75%	C

	BAMAS							
BIENES SUJETOS A CONTROL/JUEGO DE BROCAS	BODEGA ABASTECIMIENTOS BAMAS	17,07	0,00	\$-	\$36,00	0,00%	92,75%	C
BIENES SUJETOS A CONTROL/JUEGO DE BROCAS	BODEGA ABASTECIMIENTOS BAMAS	17,07	0,00	\$-	\$36,00	0,00%	92,76%	C
BIENES SUJETOS A CONTROL/ESTETOSCOPIO	BODEGA ABASTECIMIENTOS BAMAS	62,72	0,00	\$-	\$36,00	0,00%	92,76%	C
BIENES SUJETOS A CONTROL/ESTETOSCOPIO	BODEGA ABASTECIMIENTOS BAMAS	62,72	0,00	\$-	\$36,00	0,00%	92,77%	C
BIENES SUJETOS A CONTROL/LAMPARA CUELLO DE GANSO	BODEGA ABASTECIMIENTOS BAMAS	99,68	0,00	\$-	\$36,00	0,00%	92,77%	C
BIENES SUJETOS A CONTROL/ACCESORIO	BODEGA ABASTECIMIENTOS BAMAS	16,80	0,00	\$-	35,99	0,00%	92,77%	C
BIENES SUJETOS A CONTROL/BATERIA	BODEGA ABASTECIMIENTOS BAMAS	89,60	0,00	\$-	35,99	0,00%	92,78%	C
BIENES SUJETOS A CONTROL/MOUSE	BODEGA ABASTECIMIENTOS BAMAS	9,63	0,00	\$-	35,84	0,00%	92,78%	C
BIENES SUJETOS A CONTROL/DISCO DURO	BODEGA ABASTECIMIENTOS BAMAS	97,44	0,00	\$-	35,84	0,00%	92,79%	C
BIENES SUJETOS A CONTROL/ACCESORIO	BODEGA ABASTECIMIENTOS BAMAS	20,16	0,00	\$-	35,84	0,00%	92,79%	C
BIENES SUJETOS A CONTROL/DISCO DURO	BODEGA ABASTECIMIENTOS BAMAS	79,52	0,00	\$-	35,84	0,00%	92,80%	C
BIENES SUJETOS A CONTROL/ACCESORIO	BODEGA ABASTECIMIENTOS BAMAS	16,80	0,00	\$-	35,84	0,00%	92,80%	C
BIENES SUJETOS A CONTROL/ACCESORIO	BODEGA ABASTECIMIENTOS BAMAS	16,80	0,00	\$-	\$35,84	0,00%	92,81%	C
BIENES SUJETOS A CONTROL/ACCESORIO	BODEGA ABASTECIMIENTOS BAMAS	16,80	0,00	\$-	\$35,84	0,00%	92,81%	C
BIENES SUJETOS A CONTROL/BATERIA	BODEGA ABASTECIMIENTOS BAMAS	14,56	0,00	\$-	35,84	0,00%	92,82%	C
BIENES SUJETOS A CONTROL/BATERIA	BODEGA ABASTECIMIENTOS BAMAS	110,88	0,00	\$-	35,84	0,00%	92,82%	C
BIENES SUJETOS A CONTROL/BATERIA	BODEGA ABASTECIMIENTOS BAMAS	110,88	0,00	\$-	35,84	0,00%	92,82%	C
BIENES SUJETOS A CONTROL/ACCESORIO	BODEGA ABASTECIMIENTOS BAMAS	67,20	0,00	\$-	35,84	0,00%	92,83%	C
BIENES SUJETOS A CONTROL/ACCESORIO	BODEGA ABASTECIMIENTOS BAMAS	67,20	0,00	\$-	35,84	0,00%	92,83%	C
BIENES SUJETOS A CONTROL/UPS	BODEGA ABASTECIMIENTOS BAMAS	84,00	0,00	\$-	35,84	0,00%	92,84%	C
BIENES SUJETOS A CONTROL/UPS	BODEGA ABASTECIMIENTOS BAMAS	84,00	0,00	\$-	\$35,82	0,00%	92,84%	C
BIENES SUJETOS A CONTROL/UPS	BODEGA ABASTECIMIENTOS BAMAS	84,00	0,00	\$-	\$35,82	0,00%	92,85%	C

BIENES SUJETOS A CONTROL/UPS	BODEGA ABASTECIMIENTOS BAMAS	84,00	0,00	\$-	\$35,68	0,00%	92,85%	C
BIENES SUJETOS A CONTROL/ADAPTADOR	BODEGA ABASTECIMIENTOS BAMAS	32,48	0,00	\$-	35,46	0,00%	92,86%	C
BIENES SUJETOS A CONTROL/ADAPTADOR	BODEGA ABASTECIMIENTOS BAMAS	32,48	0,00	\$-	35,46	0,00%	92,86%	C
BIENES SUJETOS A CONTROL/ADAPTADOR	BODEGA ABASTECIMIENTOS BAMAS	32,48	0,00	\$-	35,46	0,00%	92,87%	C
BIENES SUJETOS A CONTROL/TARJETA DE RED	BODEGA ABASTECIMIENTOS BAMAS	28,00	0,00	\$-	35,46	0,00%	92,87%	C
BIENES SUJETOS A CONTROL/TARJETA DE RED	BODEGA ABASTECIMIENTOS BAMAS	28,00	0,00	\$-	35,46	0,00%	92,87%	C
BIENES SUJETOS A CONTROL/DISCO DURO	BODEGA ABASTECIMIENTOS BAMAS	90,72	0,00	\$-	\$35,23	0,00%	92,88%	C
BIENES SUJETOS A CONTROL/MEMORIA RAM	BODEGA ABASTECIMIENTOS BAMAS	42,34	0,00	\$-	35,22	0,00%	92,88%	C
BIENES SUJETOS A CONTROL/MEMORIA RAM	BODEGA ABASTECIMIENTOS BAMAS	42,34	0,00	\$-	\$35,22	0,00%	92,89%	C
BIENES SUJETOS A CONTROL/MEMORIA RAM	BODEGA ABASTECIMIENTOS BAMAS	42,34	0,00	\$-	\$35,00	0,00%	92,89%	C
BIENES SUJETOS A CONTROL/MEMORIA RAM	BODEGA ABASTECIMIENTOS BAMAS	42,34	0,00	\$-	\$35,00	0,00%	92,90%	C
BIENES SUJETOS A CONTROL/ACCESORIO	BODEGA ABASTECIMIENTOS BAMAS	11,65	0,00	\$-	\$35,00	0,00%	92,90%	C
BIENES SUJETOS A CONTROL/ACCESORIO	BODEGA ABASTECIMIENTOS BAMAS	33,60	0,00	\$-	\$35,00	0,00%	92,91%	C
BIENES SUJETOS A CONTROL/DISCO DURO	BODEGA ABASTECIMIENTOS BAMAS	90,72	0,00	\$-	\$35,00	0,00%	92,91%	C
BIENES SUJETOS A CONTROL/BATERIA	BODEGA ABASTECIMIENTOS BAMAS	17,92	0,00	\$-	\$35,00	0,00%	92,91%	C
BIENES SUJETOS A CONTROL/BATERIA	BODEGA ABASTECIMIENTOS BAMAS	17,92	0,00	\$-	34,99	0,00%	92,92%	C
BIENES SUJETOS A CONTROL/ACCESORIO	BODEGA ABASTECIMIENTOS BAMAS	84,00	0,00	\$-	34,99	0,00%	92,92%	C
BIENES SUJETOS A CONTROL/DISCO DURO	BODEGA ABASTECIMIENTOS BAMAS	99,99	0,00	\$-	34,99	0,00%	92,93%	C
BIENES SUJETOS A CONTROL/ACCESORIO	BODEGA ABASTECIMIENTOS BAMAS	67,20	0,00	\$-	34,99	0,00%	92,93%	C
BIENES SUJETOS A CONTROL/ADAPTADOR	BODEGA ABASTECIMIENTOS BAMAS	19,67	0,00	\$-	34,94	0,00%	92,94%	C
BIENES SUJETOS A CONTROL/ADAPTADOR	BODEGA ABASTECIMIENTOS BAMAS	19,67	0,00	\$-	34,94	0,00%	92,94%	C
BIENES SUJETOS A CONTROL/TARJETA DE RED	BODEGA ABASTECIMIENTOS BAMAS	17,92	0,00	\$-	34,94	0,00%	92,95%	C
BIENES SUJETOS A CONTROL/TARJETA DE RED	BODEGA ABASTECIMIENTOS	17,92	0,00	\$-	34,94	0,00%	92,95%	C

	BAMAS							
BIENES SUJETOS A CONTROL/TARJETA DE RED	BODEGA ABASTECIMIENTOS BAMAS	17,92	0,00	\$-	34,94	0,00%	92,95%	C
BIENES SUJETOS A CONTROL/TARJETA DE RED	BODEGA ABASTECIMIENTOS BAMAS	17,92	0,00	\$-	34,94	0,00%	92,96%	C
BIENES SUJETOS A CONTROL/TECLADO	BODEGA ABASTECIMIENTOS BAMAS	9,97	0,00	\$-	34,94	0,00%	92,96%	C
BIENES SUJETOS A CONTROL/BATERIA	BODEGA ABASTECIMIENTOS BAMAS	47,04	0,00	\$-	34,94	0,00%	92,97%	C
BIENES SUJETOS A CONTROL/ACCESORIO	BODEGA ABASTECIMIENTOS BAMAS	84,00	0,00	\$-	34,94	0,00%	92,97%	C
BIENES SUJETOS A CONTROL/ACCESORIO	BODEGA ABASTECIMIENTOS BAMAS	84,00	0,00	\$-	34,94	0,00%	92,98%	C
BIENES SUJETOS A CONTROL/BATERIA	BODEGA ABASTECIMIENTOS BAMAS	14,56	0,00	\$-	34,94	0,00%	92,98%	C
BIENES SUJETOS A CONTROL/DISCO DURO	BODEGA ABASTECIMIENTOS BAMAS	97,44	0,00	\$-	34,94	0,00%	92,99%	C
BIENES SUJETOS A CONTROL/DISCO DURO	BODEGA ABASTECIMIENTOS BAMAS	97,44	0,00	\$-	34,94	0,00%	92,99%	C
BIENES SUJETOS A CONTROL/ACCESORIO	BODEGA ABASTECIMIENTOS BAMAS	20,16	0,00	\$-	34,94	0,00%	92,99%	C
BIENES SUJETOS A CONTROL/FUENTE DE PODER	BODEGA ABASTECIMIENTOS BAMAS	24,64	0,00	\$-	34,94	0,00%	93,00%	C
BIENES SUJETOS A CONTROL/FUENTE DE PODER	BODEGA ABASTECIMIENTOS BAMAS	24,64	0,00	\$-	34,94	0,00%	93,00%	C
BIENES SUJETOS A CONTROL/FUENTE DE PODER	BODEGA ABASTECIMIENTOS BAMAS	24,64	0,00	\$-	34,94	0,00%	93,01%	C
BIENES SUJETOS A CONTROL/FUENTE DE PODER	BODEGA ABASTECIMIENTOS BAMAS	24,64	0,00	\$-	34,94	0,00%	93,01%	C
BIENES SUJETOS A CONTROL/ADAPTADOR	BODEGA ABASTECIMIENTOS BAMAS	52,64	0,00	\$-	34,94	0,00%	93,02%	C
BIENES SUJETOS A CONTROL/ACCESORIO	BODEGA ABASTECIMIENTOS BAMAS	16,80	0,00	\$-	34,94	0,00%	93,02%	C
BIENES SUJETOS A CONTROL/BATERIA	BODEGA ABASTECIMIENTOS BAMAS	14,56	0,00	\$-	\$34,90	0,00%	93,03%	C
BIENES SUJETOS A CONTROL/BATERIA	BODEGA ABASTECIMIENTOS BAMAS	14,56	0,00	\$-	\$34,87	0,00%	93,03%	C
BIENES SUJETOS A CONTROL/MOUSE	BODEGA ABASTECIMIENTOS BAMAS	9,63	0,00	\$-	34,72	0,00%	93,03%	C
BIENES SUJETOS A CONTROL/MOUSE	BODEGA ABASTECIMIENTOS BAMAS	9,63	0,00	\$-	34,72	0,00%	93,04%	C
BIENES SUJETOS A CONTROL/ACCESORIO	BODEGA ABASTECIMIENTOS BAMAS	56,00	0,00	\$-	\$34,45	0,00%	93,04%	C
BIENES SUJETOS A CONTROL/ACCESORIO	BODEGA ABASTECIMIENTOS BAMAS	26,88	0,00	\$-	\$34,45	0,00%	93,05%	C

BIENES SUJETOS A CONTROL/ACCESORIO	BODEGA ABASTECIMIENTOS BAMAS	67,20	0,00	\$-	\$34,40	0,00%	93,05%	C
BIENES SUJETOS A CONTROL/ACCESORIO	BODEGA ABASTECIMIENTOS BAMAS	22,40	0,00	\$-	34,38	0,00%	93,06%	C
BIENES SUJETOS A CONTROL/DISCO DURO	BODEGA ABASTECIMIENTOS BAMAS	90,72	0,00	\$-	34,38	0,00%	93,06%	C
BIENES SUJETOS A CONTROL/BATERIA	BODEGA ABASTECIMIENTOS BAMAS	89,60	0,00	\$-	\$34,30	0,00%	93,07%	C
BIENES SUJETOS A CONTROL/DISCO DURO	BODEGA ABASTECIMIENTOS BAMAS	99,99	0,00	\$-	\$34,30	0,00%	93,07%	C
BIENES SUJETOS A CONTROL/TECLADO	BODEGA ABASTECIMIENTOS BAMAS	9,97	0,00	\$-	34,20	0,00%	93,07%	C
BIENES SUJETOS A CONTROL/BATERIA	BODEGA ABASTECIMIENTOS BAMAS	47,04	0,00	\$-	34,20	0,00%	93,08%	C
BIENES SUJETOS A CONTROL/DISCO DURO	BODEGA ABASTECIMIENTOS BAMAS	90,72	0,00	\$-	34,20	0,00%	93,08%	C
BIENES SUJETOS A CONTROL/SWITCH	BODEGA ABASTECIMIENTOS BAMAS	68,32	0,00	\$-	34,15	0,00%	93,09%	C
BIENES SUJETOS A CONTROL/ACCESORIO	BODEGA ABASTECIMIENTOS BAMAS	22,40	0,00	\$-	34,15	0,00%	93,09%	C
BIENES SUJETOS A CONTROL/FUENTE DE PODER	BODEGA ABASTECIMIENTOS BAMAS	24,64	0,00	\$-	34,09	0,00%	93,10%	C
BIENES SUJETOS A CONTROL/DISCO DURO	BODEGA ABASTECIMIENTOS BAMAS	97,44	0,00	\$-	34,09	0,00%	93,10%	C
BIENES SUJETOS A CONTROL/BATERIA	BODEGA ABASTECIMIENTOS BAMAS	22,40	0,00	\$-	34,09	0,00%	93,10%	C
BIENES SUJETOS A CONTROL/BATERIA	BODEGA ABASTECIMIENTOS BAMAS	14,56	0,00	\$-	34,09	0,00%	93,11%	C
BIENES SUJETOS A CONTROL/DISCO DURO	BODEGA ABASTECIMIENTOS BAMAS	79,52	0,00	\$-	\$34,03	0,00%	93,11%	C
BIENES SUJETOS A CONTROL/DISCO DURO	BODEGA ABASTECIMIENTOS BAMAS	79,52	0,00	\$-	\$34,00	0,00%	93,12%	C
BIENES SUJETOS A CONTROL/ACCESORIO	BODEGA ABASTECIMIENTOS BAMAS	20,16	0,00	\$-	\$34,00	0,00%	93,12%	C
BIENES SUJETOS A CONTROL/ADAPTADOR	BODEGA ABASTECIMIENTOS BAMAS	52,64	0,00	\$-	\$34,00	0,00%	93,13%	C
BIENES SUJETOS A CONTROL/BATERIA	BODEGA ABASTECIMIENTOS BAMAS	14,56	0,00	\$-	\$34,00	0,00%	93,13%	C
BIENES SUJETOS A CONTROL/BATERIA	BODEGA ABASTECIMIENTOS BAMAS	89,60	0,00	\$-	\$34,00	0,00%	93,13%	C
BIENES SUJETOS A CONTROL/BATERIA	BODEGA ABASTECIMIENTOS BAMAS	89,60	0,00	\$-	\$33,94	0,00%	93,14%	C
BIENES SUJETOS A CONTROL/BATERIA	BODEGA ABASTECIMIENTOS BAMAS	17,92	0,00	\$-	\$33,94	0,00%	93,14%	C
BIENES SUJETOS A CONTROL/ACCESORIO	BODEGA ABASTECIMIENTOS	20,16	0,00	\$-	\$33,94	0,00%	93,15%	C

	BAMAS							
BIENES SUJETOS A CONTROL/ACCESORIO	BODEGA ABASTECIMIENTOS BAMAS	20,16	0,00	\$-	\$33,94	0,00%	93,15%	C
BIENES SUJETOS A CONTROL/ACCESORIO	BODEGA ABASTECIMIENTOS BAMAS	13,44	0,00	\$-	\$33,94	0,00%	93,16%	C
BIENES SUJETOS A CONTROL/ACCESORIO	BODEGA ABASTECIMIENTOS BAMAS	20,16	0,00	\$-	\$33,94	0,00%	93,16%	C
BIENES SUJETOS A CONTROL/ACCESORIO	BODEGA ABASTECIMIENTOS BAMAS	20,16	0,00	\$-	\$33,79	0,00%	93,16%	C
BIENES SUJETOS A CONTROL/ACCESORIO	BODEGA ABASTECIMIENTOS BAMAS	44,80	0,00	\$-	33,60	0,00%	93,17%	C
BIENES SUJETOS A CONTROL/ACCESORIO	BODEGA ABASTECIMIENTOS BAMAS	44,80	0,00	\$-	33,60	0,00%	93,17%	C
BIENES SUJETOS A CONTROL/ACCESORIO	BODEGA ABASTECIMIENTOS BAMAS	44,80	0,00	\$-	33,60	0,00%	93,18%	C
BIENES SUJETOS A CONTROL/ACCESORIO	BODEGA ABASTECIMIENTOS BAMAS	44,80	0,00	\$-	33,60	0,00%	93,18%	C
BIENES SUJETOS A CONTROL/DISCO DURO	BODEGA ABASTECIMIENTOS BAMAS	90,72	0,00	\$-	33,60	0,00%	93,19%	C
BIENES SUJETOS A CONTROL/FUENTE DE PODER	BODEGA ABASTECIMIENTOS BAMAS	19,04	0,00	\$-	33,60	0,00%	93,19%	C
BIENES SUJETOS A CONTROL/FUENTE DE PODER	BODEGA ABASTECIMIENTOS BAMAS	19,04	0,00	\$-	33,60	0,00%	93,19%	C
BIENES SUJETOS A CONTROL/FUENTE DE PODER	BODEGA ABASTECIMIENTOS BAMAS	19,04	0,00	\$-	33,60	0,00%	93,20%	C
BIENES SUJETOS A CONTROL/FUENTE DE PODER	BODEGA ABASTECIMIENTOS BAMAS	19,04	0,00	\$-	33,60	0,00%	93,20%	C
BIENES SUJETOS A CONTROL/BATERIA	BODEGA ABASTECIMIENTOS BAMAS	17,92	0,00	\$-	33,60	0,00%	93,21%	C
BIENES SUJETOS A CONTROL/TECLADO	BODEGA ABASTECIMIENTOS BAMAS	9,97	0,00	\$-	33,60	0,00%	93,21%	C
BIENES SUJETOS A CONTROL/ACCESORIO	BODEGA ABASTECIMIENTOS BAMAS	44,80	0,00	\$-	\$33,60	0,00%	93,22%	C
BIENES SUJETOS A CONTROL/ACCESORIO	BODEGA ABASTECIMIENTOS BAMAS	16,80	0,00	\$-	\$33,60	0,00%	93,22%	C
BIENES SUJETOS A CONTROL/ADAPTADOR	BODEGA ABASTECIMIENTOS BAMAS	52,64	0,00	\$-	\$33,60	0,00%	93,22%	C
BIENES SUJETOS A CONTROL/SWITCH	BODEGA ABASTECIMIENTOS BAMAS	21,28	0,00	\$-	\$33,60	0,00%	93,23%	C
BIENES SUJETOS A CONTROL/SWITCH	BODEGA ABASTECIMIENTOS BAMAS	21,28	0,00	\$-	\$33,60	0,00%	93,23%	C
BIENES SUJETOS A CONTROL/BATERIA	BODEGA ABASTECIMIENTOS BAMAS	89,60	0,00	\$-	\$33,60	0,00%	93,24%	C
BIENES SUJETOS A CONTROL/BATERIA	BODEGA ABASTECIMIENTOS BAMAS	17,92	0,00	\$-	\$33,60	0,00%	93,24%	C

BIENES SUJETOS A CONTROL/ACCESORIO	BODEGA ABASTECIMIENTOS BAMAS	67,20	0,00	\$-	\$33,60	0,00%	93,25%	C
BIENES SUJETOS A CONTROL/BATERIA	BODEGA ABASTECIMIENTOS BAMAS	47,04	0,00	\$-	\$33,51	0,00%	93,25%	C
BIENES SUJETOS A CONTROL/BATERIA	BODEGA ABASTECIMIENTOS BAMAS	47,04	0,00	\$-	\$33,51	0,00%	93,25%	C
BIENES SUJETOS A CONTROL/BATERIA	BODEGA ABASTECIMIENTOS BAMAS	14,56	0,00	\$-	\$33,50	0,00%	93,26%	C
BIENES SUJETOS A CONTROL/BATERIA	BODEGA ABASTECIMIENTOS BAMAS	110,88	0,00	\$-	\$33,48	0,00%	93,26%	C
BIENES SUJETOS A CONTROL/ACCESORIO	BODEGA ABASTECIMIENTOS BAMAS	20,16	0,00	\$-	\$33,48	0,00%	93,27%	C
BIENES SUJETOS A CONTROL/ACCESORIO	BODEGA ABASTECIMIENTOS BAMAS	33,60	0,00	\$-	\$33,48	0,00%	93,27%	C
BIENES SUJETOS A CONTROL/TECLADO	BODEGA ABASTECIMIENTOS BAMAS	9,97	0,00	\$-	\$33,00	0,00%	93,28%	C
BIENES SUJETOS A CONTROL/CABLE	BODEGA ABASTECIMIENTOS BAMAS	1.723,68	0,00	\$-	\$33,00	0,00%	93,28%	C
BIENES SUJETOS A CONTROL/ADAPTADOR	BODEGA ABASTECIMIENTOS BAMAS	22,85	0,00	\$-	\$33,00	0,00%	93,28%	C
BIENES SUJETOS A CONTROL/ACCESORIO	BODEGA ABASTECIMIENTOS BAMAS	20,16	0,00	\$-	\$33,00	0,00%	93,29%	C
BIENES SUJETOS A CONTROL/ACCESORIO	BODEGA ABASTECIMIENTOS BAMAS	84,00	0,00	\$-	\$33,00	0,00%	93,29%	C
BIENES SUJETOS A CONTROL/BATERIA	BODEGA ABASTECIMIENTOS BAMAS	110,88	0,00	\$-	\$33,00	0,00%	93,30%	C
BIENES SUJETOS A CONTROL/BATERIA	BODEGA ABASTECIMIENTOS BAMAS	110,88	0,00	\$-	\$33,00	0,00%	93,30%	C
BIENES SUJETOS A CONTROL/BATERIA	BODEGA ABASTECIMIENTOS BAMAS	89,60	0,00	\$-	\$32,95	0,00%	93,31%	C
BIENES SUJETOS A CONTROL/ACCESORIO	BODEGA ABASTECIMIENTOS BAMAS	20,16	0,00	\$-	\$32,90	0,00%	93,31%	C
BIENES SUJETOS A CONTROL/ADAPTADOR	BODEGA ABASTECIMIENTOS BAMAS	22,85	0,00	\$-	\$32,90	0,00%	93,31%	C
BIENES SUJETOS A CONTROL/ACCESORIO	BODEGA ABASTECIMIENTOS BAMAS	20,16	0,00	\$-	\$32,86	0,00%	93,32%	C
BIENES SUJETOS A CONTROL/MEMORIA RAM	BODEGA ABASTECIMIENTOS BAMAS	42,34	0,00	\$-	\$32,86	0,00%	93,32%	C
BIENES SUJETOS A CONTROL/BATERIA	BODEGA ABASTECIMIENTOS BAMAS	47,04	0,00	\$-	\$32,73	0,00%	93,33%	C
BIENES SUJETOS A CONTROL/TARJETA DE RED	BODEGA ABASTECIMIENTOS BAMAS	28,00	0,00	\$-	\$32,73	0,00%	93,33%	C
BIENES SUJETOS A CONTROL/TARJETA DE RED	BODEGA ABASTECIMIENTOS BAMAS	28,00	0,00	\$-	\$32,60	0,00%	93,33%	C
BIENES SUJETOS A CONTROL/ACCESORIO	BODEGA ABASTECIMIENTOS	13,44	0,00	\$-	\$32,60	0,00%	93,34%	C

	BAMAS							
BIENES SUJETOS A CONTROL/ACCESORIO	BODEGA ABASTECIMIENTOS BAMAS	13,44	0,00	\$-	\$32,59	0,00%	93,34%	C
BIENES SUJETOS A CONTROL/MEMORIA RAM	BODEGA ABASTECIMIENTOS BAMAS	42,34	0,00	\$-	\$32,59	0,00%	93,35%	C
BIENES SUJETOS A CONTROL/ACCESORIO	BODEGA ABASTECIMIENTOS BAMAS	20,16	0,00	\$-	\$32,59	0,00%	93,35%	C
BIENES SUJETOS A CONTROL/FUENTE DE PODER	BODEGA ABASTECIMIENTOS BAMAS	24,64	0,00	\$-	\$32,59	0,00%	93,36%	C
BIENES SUJETOS A CONTROL/ADAPTADOR	BODEGA ABASTECIMIENTOS BAMAS	19,67	0,00	\$-	\$32,50	0,00%	93,36%	C
BIENES SUJETOS A CONTROL/ADAPTADOR	BODEGA ABASTECIMIENTOS BAMAS	19,67	0,00	\$-	\$32,50	0,00%	93,36%	C
BIENES SUJETOS A CONTROL/ACCESORIO	BODEGA ABASTECIMIENTOS BAMAS	20,16	0,00	\$-	\$32,50	0,00%	93,37%	C
BIENES SUJETOS A CONTROL/DISCO DURO	BODEGA ABASTECIMIENTOS BAMAS	79,52	0,00	\$-	\$32,50	0,00%	93,37%	C
BIENES SUJETOS A CONTROL/DISCO DURO	BODEGA ABASTECIMIENTOS BAMAS	79,52	0,00	\$-	\$32,50	0,00%	93,38%	C
BIENES SUJETOS A CONTROL/ACCESORIO	BODEGA ABASTECIMIENTOS BAMAS	20,16	0,00	\$-	\$32,50	0,00%	93,38%	C
BIENES SUJETOS A CONTROL/BATERIA	BODEGA ABASTECIMIENTOS BAMAS	89,60	0,00	\$-	32,48	0,00%	93,38%	C
BIENES SUJETOS A CONTROL/DISCO DURO	BODEGA ABASTECIMIENTOS BAMAS	90,72	0,00	\$-	32,48	0,00%	93,39%	C
BIENES SUJETOS A CONTROL/TECLADO	BODEGA ABASTECIMIENTOS BAMAS	23,52	0,00	\$-	32,48	0,00%	93,39%	C
BIENES SUJETOS A CONTROL/ADAPTADOR	BODEGA ABASTECIMIENTOS BAMAS	36,96	0,00	\$-	32,48	0,00%	93,40%	C
BIENES SUJETOS A CONTROL/ADAPTADOR	BODEGA ABASTECIMIENTOS BAMAS	36,96	0,00	\$-	32,48	0,00%	93,40%	C
BIENES SUJETOS A CONTROL/ADAPTADOR	BODEGA ABASTECIMIENTOS BAMAS	35,84	0,00	\$-	32,48	0,00%	93,40%	C
BIENES SUJETOS A CONTROL/ADAPTADOR	BODEGA ABASTECIMIENTOS BAMAS	35,84	0,00	\$-	32,48	0,00%	93,41%	C
BIENES SUJETOS A CONTROL/ADAPTADOR	BODEGA ABASTECIMIENTOS BAMAS	35,84	0,00	\$-	32,48	0,00%	93,41%	C
BIENES SUJETOS A CONTROL/UPS	BODEGA ABASTECIMIENTOS BAMAS	84,00	0,00	\$-	32,48	0,00%	93,42%	C
BIENES SUJETOS A CONTROL/UPS	BODEGA ABASTECIMIENTOS BAMAS	84,00	0,00	\$-	32,48	0,00%	93,42%	C
BIENES SUJETOS A CONTROL/UPS	BODEGA ABASTECIMIENTOS BAMAS	84,00	0,00	\$-	32,48	0,00%	93,43%	C
BIENES SUJETOS A CONTROL/UPS	BODEGA ABASTECIMIENTOS BAMAS	84,00	0,00	\$-	32,48	0,00%	93,43%	C

BIENES SUJETOS A CONTROL/ACCESORIO	BODEGA ABASTECIMIENTOS BAMAS	20,16	0,00	\$-	32,48	0,00%	93,43%	C
BIENES SUJETOS A CONTROL/MOUSE	BODEGA ABASTECIMIENTOS BAMAS	9,63	0,00	\$-	32,48	0,00%	93,44%	C
BIENES SUJETOS A CONTROL/MOUSE	BODEGA ABASTECIMIENTOS BAMAS	9,63	0,00	\$-	\$32,48	0,00%	93,44%	C
BIENES SUJETOS A CONTROL/BATERIA	BODEGA ABASTECIMIENTOS BAMAS	22,40	0,00	\$-	\$32,48	0,00%	93,45%	C
BIENES SUJETOS A CONTROL/ACCESORIO	BODEGA ABASTECIMIENTOS BAMAS	67,20	0,00	\$-	\$32,30	0,00%	93,45%	C
BIENES SUJETOS A CONTROL/ACCESORIO	BODEGA ABASTECIMIENTOS BAMAS	67,20	0,00	\$-	\$32,14	0,00%	93,45%	C
BIENES SUJETOS A CONTROL/ACCESORIO	BODEGA ABASTECIMIENTOS BAMAS	20,16	0,00	\$-	32,03	0,00%	93,46%	C
BIENES SUJETOS A CONTROL/UPS	BODEGA ABASTECIMIENTOS BAMAS	84,00	0,00	\$-	32,03	0,00%	93,46%	C
BIENES SUJETOS A CONTROL/UPS	BODEGA ABASTECIMIENTOS BAMAS	84,00	0,00	\$-	\$32,03	0,00%	93,47%	C
BIENES SUJETOS A CONTROL/MONITOR	BODEGA ABASTECIMIENTOS BAMAS	104,16	0,00	\$-	\$32,00	0,00%	93,47%	C
BIENES SUJETOS A CONTROL/MONITOR	BODEGA ABASTECIMIENTOS BAMAS	104,16	0,00	\$-	\$32,00	0,00%	93,47%	C
BIENES SUJETOS A CONTROL/MONITOR	BODEGA ABASTECIMIENTOS BAMAS	104,16	0,00	\$-	\$32,00	0,00%	93,48%	C
BIENES SUJETOS A CONTROL/MONITOR	BODEGA ABASTECIMIENTOS BAMAS	104,16	0,00	\$-	\$32,00	0,00%	93,48%	C
BIENES SUJETOS A CONTROL/MONITOR	BODEGA ABASTECIMIENTOS BAMAS	104,16	0,00	\$-	\$32,00	0,00%	93,49%	C
BIENES SUJETOS A CONTROL/BATERIA	BODEGA ABASTECIMIENTOS BAMAS	89,60	0,00	\$-	\$32,00	0,00%	93,49%	C
BIENES SUJETOS A CONTROL/MEMORIA RAM	BODEGA ABASTECIMIENTOS BAMAS	42,34	0,00	\$-	\$32,00	0,00%	93,49%	C
BIENES SUJETOS A CONTROL/MONITOR	BODEGA ABASTECIMIENTOS BAMAS	98,56	0,00	\$-	\$32,00	0,00%	93,50%	C
BIENES SUJETOS A CONTROL/FUENTE DE PODER	BODEGA ABASTECIMIENTOS BAMAS	19,04	0,00	\$-	\$32,00	0,00%	93,50%	C
BIENES SUJETOS A CONTROL/BATERIA	BODEGA ABASTECIMIENTOS BAMAS	22,40	0,00	\$-	\$32,00	0,00%	93,51%	C
BIENES SUJETOS A CONTROL/ACCESORIO	BODEGA ABASTECIMIENTOS BAMAS	16,80	0,00	\$-	\$31,99	0,00%	93,51%	C
BIENES SUJETOS A CONTROL/ACCESORIO	BODEGA ABASTECIMIENTOS BAMAS	16,80	0,00	\$-	\$31,99	0,00%	93,52%	C
BIENES SUJETOS A CONTROL/ACCESORIO	BODEGA ABASTECIMIENTOS BAMAS	84,00	0,00	\$-	31,98	0,00%	93,52%	C
BIENES SUJETOS A CONTROL/BATERIA	BODEGA ABASTECIMIENTOS	110,88	0,00	\$-	31,98	0,00%	93,52%	C

	BAMAS							
BIENES SUJETOS A CONTROL/ACCESORIO	BODEGA ABASTECIMIENTOS BAMAS	84,00	0,00	\$-	\$31,94	0,00%	93,53%	C
BIENES SUJETOS A CONTROL/ACCESORIO	BODEGA ABASTECIMIENTOS BAMAS	84,00	0,00	\$-	31,92	0,00%	93,53%	C
BIENES SUJETOS A CONTROL/ACCESORIO	BODEGA ABASTECIMIENTOS BAMAS	20,16	0,00	\$-	31,92	0,00%	93,54%	C
BIENES SUJETOS A CONTROL/FUENTE DE PODER	BODEGA ABASTECIMIENTOS BAMAS	24,64	0,00	\$-	31,92	0,00%	93,54%	C
BIENES SUJETOS A CONTROL/ADAPTADOR	BODEGA ABASTECIMIENTOS BAMAS	35,84	0,00	\$-	\$31,92	0,00%	93,54%	C
BIENES SUJETOS A CONTROL/ADAPTADOR	BODEGA ABASTECIMIENTOS BAMAS	35,84	0,00	\$-	\$31,92	0,00%	93,55%	C
BIENES SUJETOS A CONTROL / PUNTERO LASER	BODEGA ABASTECIMIENTOS BAMAS	20,00	0,00	\$-	\$31,92	0,00%	93,55%	C
BIENES SUJETOS A CONTROL / PUNTERO LASER	BODEGA ABASTECIMIENTOS BAMAS	20,00	0,00	\$-	\$31,74	0,00%	93,56%	C
BIENES SUJETOS A CONTROL/BATERIA	BODEGA ABASTECIMIENTOS BAMAS	89,60	0,00	\$-	\$31,74	0,00%	93,56%	C
BIENES SUJETOS A CONTROL/BATERIA	BODEGA ABASTECIMIENTOS BAMAS	22,40	0,00	\$-	\$31,72	0,00%	93,56%	C
BIENES SUJETOS A CONTROL/BATERIA	BODEGA ABASTECIMIENTOS BAMAS	22,40	0,00	\$-	\$31,72	0,00%	93,57%	C
BIENES SUJETOS A CONTROL/ACCESORIO	BODEGA ABASTECIMIENTOS BAMAS	84,00	0,00	\$-	\$31,60	0,00%	93,57%	C
BIENES SUJETOS A CONTROL/ACCESORIO	BODEGA ABASTECIMIENTOS BAMAS	10,11	0,00	\$-	\$31,50	0,00%	93,58%	C
BIENES SUJETOS A CONTROL/FUENTE DE PODER	BODEGA ABASTECIMIENTOS BAMAS	19,04	0,00	\$-	\$31,50	0,00%	93,58%	C
BIENES SUJETOS A CONTROL/ACCESORIO	BODEGA ABASTECIMIENTOS BAMAS	10,11	0,00	\$-	31,40	0,00%	93,58%	C
BIENES SUJETOS A CONTROL/ACCESORIO	BODEGA ABASTECIMIENTOS BAMAS	10,11	0,00	\$-	31,36	0,00%	93,59%	C
BIENES SUJETOS A CONTROL/BATERIA	BODEGA ABASTECIMIENTOS BAMAS	14,56	0,00	\$-	31,36	0,00%	93,59%	C
BIENES SUJETOS A CONTROL/CABLE	BODEGA ABASTECIMIENTOS BAMAS	9,15	0,00	\$-	31,36	0,00%	93,60%	C
BIENES SUJETOS A CONTROL/ADAPTADOR	BODEGA ABASTECIMIENTOS BAMAS	31,98	0,00	\$-	31,36	0,00%	93,60%	C
BIENES SUJETOS A CONTROL/ADAPTADOR	BODEGA ABASTECIMIENTOS BAMAS	31,98	0,00	\$-	31,36	0,00%	93,60%	C
BIENES SUJETOS A CONTROL/MOUSE	BODEGA ABASTECIMIENTOS BAMAS	9,63	0,00	\$-	31,36	0,00%	93,61%	C
BIENES SUJETOS A CONTROL/ACCESORIO	BODEGA ABASTECIMIENTOS BAMAS	20,16	0,00	\$-	31,36	0,00%	93,61%	C

BIENES SUJETOS A CONTROL/ACCESORIO	BODEGA ABASTECIMIENTOS BAMAS	20,16	0,00	\$-	31,36	0,00%	93,62%	C
BIENES SUJETOS A CONTROL/SWITCH	BODEGA ABASTECIMIENTOS BAMAS	68,32	0,00	\$-	31,36	0,00%	93,62%	C
BIENES SUJETOS A CONTROL/BATERIA	BODEGA ABASTECIMIENTOS BAMAS	110,88	0,00	\$-	31,36	0,00%	93,62%	C
BIENES SUJETOS A CONTROL/MONITOR	BODEGA ABASTECIMIENTOS BAMAS	98,56	0,00	\$-	31,36	0,00%	93,63%	C
BIENES SUJETOS A CONTROL/MONITOR	BODEGA ABASTECIMIENTOS BAMAS	98,56	0,00	\$-	31,36	0,00%	93,63%	C
BIENES SUJETOS A CONTROL/FUENTE DE PODER	BODEGA ABASTECIMIENTOS BAMAS	19,04	0,00	\$-	31,36	0,00%	93,64%	C
BIENES SUJETOS A CONTROL/ADAPTADOR	BODEGA ABASTECIMIENTOS BAMAS	5,57	0,00	\$-	31,36	0,00%	93,64%	C
BIENES SUJETOS A CONTROL/ACCESORIO	BODEGA ABASTECIMIENTOS BAMAS	84,00	0,00	\$-	31,36	0,00%	93,64%	C
BIENES SUJETOS A CONTROL/ACCESORIO	BODEGA ABASTECIMIENTOS BAMAS	67,20	0,00	\$-	\$31,36	0,00%	93,65%	C
BIENES SUJETOS A CONTROL/MEMORIA RAM	BODEGA ABASTECIMIENTOS BAMAS	84,78	0,00	\$-	\$31,36	0,00%	93,65%	C
BIENES SUJETOS A CONTROL/MEMORIA RAM	BODEGA ABASTECIMIENTOS BAMAS	84,78	0,00	\$-	\$31,36	0,00%	93,66%	C
BIENES SUJETOS A CONTROL/MEMORIA RAM	BODEGA ABASTECIMIENTOS BAMAS	84,78	0,00	\$-	\$31,36	0,00%	93,66%	C
BIENES SUJETOS A CONTROL/MEMORIA RAM	BODEGA ABASTECIMIENTOS BAMAS	84,78	0,00	\$-	31,36	0,00%	93,66%	C
BIENES SUJETOS A CONTROL/MEMORIA RAM	BODEGA ABASTECIMIENTOS BAMAS	84,78	0,00	\$-	31,36	0,00%	93,67%	C
BIENES SUJETOS A CONTROL/MEMORIA RAM	BODEGA ABASTECIMIENTOS BAMAS	84,78	0,00	\$-	31,36	0,00%	93,67%	C
BIENES SUJETOS A CONTROL/ACCESORIO	BODEGA ABASTECIMIENTOS BAMAS	84,00	0,00	\$-	31,36	0,00%	93,68%	C
BIENES SUJETOS A CONTROL/ACCESORIO	BODEGA ABASTECIMIENTOS BAMAS	11,65	0,00	\$-	31,36	0,00%	93,68%	C
BIENES SUJETOS A CONTROL/ACCESORIO	BODEGA ABASTECIMIENTOS BAMAS	11,65	0,00	\$-	31,36	0,00%	93,68%	C
BIENES SUJETOS A CONTROL/ACCESORIO	BODEGA ABASTECIMIENTOS BAMAS	67,20	0,00	\$-	31,36	0,00%	93,69%	C
BIENES SUJETOS A CONTROL/TECLADO	BODEGA ABASTECIMIENTOS BAMAS	9,97	0,00	\$-	31,36	0,00%	93,69%	C
BIENES SUJETOS A CONTROL/TECLADO	BODEGA ABASTECIMIENTOS BAMAS	9,97	0,00	\$-	31,36	0,00%	93,70%	C
BIENES SUJETOS A CONTROL/TECLADO	BODEGA ABASTECIMIENTOS BAMAS	9,97	0,00	\$-	\$31,36	0,00%	93,70%	C
BIENES SUJETOS A CONTROL/DISCO DURO	BODEGA ABASTECIMIENTOS	99,99	0,00	\$-	\$31,36	0,00%	93,70%	C

	BAMAS							
BIENES SUJETOS A CONTROL/BATERIA	BODEGA ABASTECIMIENTOS BAMAS	89,60	0,00	\$-	\$31,36	0,00%	93,71%	C
BIENES SUJETOS A CONTROL/DISCO DURO	BODEGA ABASTECIMIENTOS BAMAS	99,99	0,00	\$-	\$31,36	0,00%	93,71%	C
BIENES SUJETOS A CONTROL/SWITCH	BODEGA ABASTECIMIENTOS BAMAS	68,32	0,00	\$-	\$31,36	0,00%	93,72%	C
BIENES SUJETOS A CONTROL/ACCESORIO	BODEGA ABASTECIMIENTOS BAMAS	13,44	0,00	\$-	\$31,36	0,00%	93,72%	C
BIENES SUJETOS A CONTROL/ACCESORIO	BODEGA ABASTECIMIENTOS BAMAS	67,20	0,00	\$-	\$31,36	0,00%	93,72%	C
BIENES SUJETOS A CONTROL/ACCESORIO	BODEGA ABASTECIMIENTOS BAMAS	20,16	0,00	\$-	\$31,36	0,00%	93,73%	C
BIENES SUJETOS A CONTROL/TARJETA DE RED	BODEGA ABASTECIMIENTOS BAMAS	28,00	0,00	\$-	\$31,36	0,00%	93,73%	C
BIENES SUJETOS A CONTROL/ADAPTADOR	BODEGA ABASTECIMIENTOS BAMAS	36,96	0,00	\$-	\$31,36	0,00%	93,74%	C
BIENES SUJETOS A CONTROL/ADAPTADOR	BODEGA ABASTECIMIENTOS BAMAS	36,96	0,00	\$-	\$31,36	0,00%	93,74%	C
BIENES SUJETOS A CONTROL/ACCESORIO	BODEGA ABASTECIMIENTOS BAMAS	20,16	0,00	\$-	\$31,36	0,00%	93,74%	C
BIENES SUJETOS A CONTROL/ACCESORIO	BODEGA ABASTECIMIENTOS BAMAS	20,16	0,00	\$-	\$31,36	0,00%	93,75%	C
BIENES SUJETOS A CONTROL/ACCESORIO	BODEGA ABASTECIMIENTOS BAMAS	20,16	0,00	\$-	\$31,36	0,00%	93,75%	C
BIENES SUJETOS A CONTROL/TARJETA DE RED	BODEGA ABASTECIMIENTOS BAMAS	17,92	0,00	\$-	\$31,36	0,00%	93,76%	C
BIENES SUJETOS A CONTROL/BATERIA	BODEGA ABASTECIMIENTOS BAMAS	47,04	0,00	\$-	\$31,23	0,00%	93,76%	C
BIENES SUJETOS A CONTROL/ACCESORIO	BODEGA ABASTECIMIENTOS BAMAS	20,16	0,00	\$-	31,21	0,00%	93,76%	C
BIENES SUJETOS A CONTROL/ADAPTADOR	BODEGA ABASTECIMIENTOS BAMAS	52,64	0,00	\$-	\$31,20	0,00%	93,77%	C
BIENES SUJETOS A CONTROL/MOUSE	BODEGA ABASTECIMIENTOS BAMAS	20,05	0,00	\$-	\$31,20	0,00%	93,77%	C
BIENES SUJETOS A CONTROL/BATERIA	BODEGA ABASTECIMIENTOS BAMAS	17,92	0,00	\$-	\$31,11	0,00%	93,78%	C
BIENES SUJETOS A CONTROL/BATERIA	BODEGA ABASTECIMIENTOS BAMAS	14,56	0,00	\$-	\$31,11	0,00%	93,78%	C
BIENES SUJETOS A CONTROL/ACCESORIO	BODEGA ABASTECIMIENTOS BAMAS	13,44	0,00	\$-	\$31,11	0,00%	93,78%	C
BIENES SUJETOS A CONTROL/ACCESORIO	BODEGA ABASTECIMIENTOS BAMAS	13,44	0,00	\$-	\$31,11	0,00%	93,79%	C
BIENES SUJETOS A CONTROL/CABLE	BODEGA ABASTECIMIENTOS BAMAS	9,15	0,00	\$-	\$31,11	0,00%	93,79%	C

BIENES SUJETOS A CONTROL/CABLE	BODEGA ABASTECIMIENTOS BAMAS	9,15	0,00	\$-	\$31,11	0,00%	93,80%	C
BIENES SUJETOS A CONTROL/CABLE	BODEGA ABASTECIMIENTOS BAMAS	9,15	0,00	\$-	\$31,11	0,00%	93,80%	C
BIENES SUJETOS A CONTROL/LLANTA	BODEGA ABASTECIMIENTOS BAMAS	591,42	0,00	\$-	\$31,11	0,00%	93,80%	C
BIENES SUJETOS A CONTROL/LLANTA	BODEGA ABASTECIMIENTOS BAMAS	591,40	0,00	\$-	\$31,11	0,00%	93,81%	C
EQUIPOS DE USO RECREATIVO Y DEPORTIVO/CAMINADORA	BODEGA ABASTECIMIENTOS BAMAS	\$4.507,75	\$450,78	\$842,51	\$31,11	0,00%	93,81%	C
EQUIPOS DE USO RECREATIVO Y DEPORTIVO/CAMINADORA	BODEGA ABASTECIMIENTOS BAMAS	\$4.507,75	\$450,78	\$842,51	\$31,11	0,00%	93,82%	C
BIENES SUJETOS A CONTROL/LLANTA	BODEGA ABASTECIMIENTOS BAMAS	591,42	0,00	\$-	\$31,11	0,00%	93,82%	C
BIENES SUJETOS A CONTROL/LLANTA	BODEGA ABASTECIMIENTOS BAMAS	454,79	0,00	\$-	\$31,11	0,00%	93,82%	C
BIENES SUJETOS A CONTROL/LLANTA	BODEGA ABASTECIMIENTOS BAMAS	454,79	0,00	\$-	\$31,11	0,00%	93,83%	C
BIENES SUJETOS A CONTROL/BALDE DE ACERO	BODEGA ABASTECIMIENTOS BAMAS	8,96	0,00	\$-	\$31,11	0,00%	93,83%	C
BIENES SUJETOS A CONTROL/CORTINA	BODEGA ABASTECIMIENTOS BAMAS	36,68	0,00	\$-	\$31,11	0,00%	93,83%	C
BIENES SUJETOS A CONTROL/CORTINA	BODEGA ABASTECIMIENTOS BAMAS	36,68	0,00	\$-	\$31,11	0,00%	93,84%	C
BIENES SUJETOS A CONTROL/CORTINA	BODEGA ABASTECIMIENTOS BAMAS	36,68	0,00	\$-	\$31,11	0,00%	93,84%	C
BIENES SUJETOS A CONTROL/CORTINA	BODEGA ABASTECIMIENTOS BAMAS	36,68	0,00	\$-	\$31,11	0,00%	93,85%	C
BIENES SUJETOS A CONTROL/CORTINA	BODEGA ABASTECIMIENTOS BAMAS	36,68	0,00	\$-	\$31,11	0,00%	93,85%	C
BIENES SUJETOS A CONTROL/CORTINA	BODEGA ABASTECIMIENTOS BAMAS	36,68	0,00	\$-	\$31,11	0,00%	93,85%	C
BIENES SUJETOS A CONTROL/CORTINA	BODEGA ABASTECIMIENTOS BAMAS	36,68	0,00	\$-	\$31,11	0,00%	93,86%	C
BIENES SUJETOS A CONTROL/CORTINA	BODEGA ABASTECIMIENTOS BAMAS	36,68	0,00	\$-	\$31,11	0,00%	93,86%	C
BIENES SUJETOS A CONTROL/CORTINA	BODEGA ABASTECIMIENTOS BAMAS	36,68	0,00	\$-	\$31,11	0,00%	93,87%	C
BIENES SUJETOS A CONTROL/CORTINA	BODEGA ABASTECIMIENTOS BAMAS	36,68	0,00	\$-	\$31,11	0,00%	93,87%	C
BIENES SUJETOS A CONTROL/CORTINA	BODEGA ABASTECIMIENTOS BAMAS	36,68	0,00	\$-	\$31,11	0,00%	93,87%	C
BIENES SUJETOS A CONTROL/CORTINA	BODEGA ABASTECIMIENTOS BAMAS	36,68	0,00	\$-	\$31,11	0,00%	93,88%	C

BIENES SUJETOS A CONTROL/CORTINA	BODEGA ABASTECIMIENTOS BAMAS	36,68	0,00	\$-	\$31,11	0,00%	93,88%	C
EQUIPOS MEDICO QUIRURGICOS/OXIMETRO DE PULSO	BODEGA ABASTECIMIENTOS BAMAS	\$123,51	\$12,35	\$77,91	30,82	0,00%	93,89%	C
MUEBLES DE OFICINA/SILLON/GIRATORIO	BODEGA ALA NO.11 M	\$179,20	\$17,92	\$96,81	\$30,80	0,00%	93,89%	C
MUEBLES DE OFICINA/SILLON/GIRATORIO	BODEGA ALA NO.11 M	\$179,20	\$17,92	\$96,81	30,78	0,00%	93,89%	C
MUEBLES DE OFICINA/SILLON/GIRATORIO	BODEGA ALA NO.11 M	\$179,20	\$17,92	\$96,81	30,78	0,00%	93,90%	C
MUEBLES DE OFICINA/SILLA/GIRATORIA	BODEGA ALA NO.11 M	\$123,20	\$12,32	\$66,56	30,78	0,00%	93,90%	C
MUEBLES DE OFICINA/SILLA/GIRATORIA	BODEGA ALA NO.11 M	\$123,20	\$12,32	\$66,56	30,78	0,00%	93,91%	C
BIENES SUJETOS A CONTROL/LLANTA	BODEGA ALA NO.11 Q	633,33	0,00	\$-	30,78	0,00%	93,91%	C
BIENES SUJETOS A CONTROL/CORCHOGRAFO	BODEGA ALA NO.11 M	22,40	0,00	\$-	30,78	0,00%	93,91%	C
BIENES SUJETOS A CONTROL/CORCHOGRAFO	BODEGA ALA NO.11 M	22,40	0,00	\$-	30,78	0,00%	93,92%	C
BIENES SUJETOS A CONTROL/CORCHOGRAFO	BODEGA ALA NO.11 M	22,40	0,00	\$-	30,78	0,00%	93,92%	C
BIENES SUJETOS A CONTROL/CORCHOGRAFO	BODEGA ALA NO.11 M	22,40	0,00	\$-	\$30,72	0,00%	93,93%	C
BIENES SUJETOS A CONTROL/BASURERO/PLASTICO	BODEGA ALA NO.11 M	14,22	0,00	\$-	30,45	0,00%	93,93%	C
BIENES SUJETOS A CONTROL/BASURERO/PLASTICO	BODEGA ALA NO.11 M	14,22	0,00	\$-	30,45	0,00%	93,93%	C
EQUIPOS MEDICO QUIRURGICOS/OXIMETRO DE PULSO	BODEGA ABASTECIMIENTOS BAMAS	\$123,52	\$12,35	\$77,91	30,45	0,00%	93,94%	C
EQUIPOS MEDICO QUIRURGICOS/ESTETOSCOPIO	BODEGA ALA NO.11 Q	\$156,65	\$15,67	\$84,59	30,45	0,00%	93,94%	C
EQUIPOS MEDICO QUIRURGICOS/ESTETOSCOPIO	BODEGA ABASTECIMIENTOS BAMAS	\$156,67	\$15,67	\$98,82	30,45	0,00%	93,94%	C
MUEBLES DE OFICINA/VITRINA/MADERA	BODEGA ALA NO.11 M	\$201,60	\$20,16	\$108,91	30,45	0,00%	93,95%	C
MUEBLES DE OFICINA/SILLA/GIRATORIA	BODEGA ALA NO.11 M	\$123,20	\$12,32	\$66,56	30,45	0,00%	93,95%	C
MUEBLES DE OFICINA/SILLA/GIRATORIA	BODEGA ALA NO.11 M	\$123,20	\$12,32	\$66,56	30,45	0,00%	93,96%	C
MUEBLES DE OFICINA/SILLON/GIRATORIO	BODEGA ALA NO.11 M	\$179,20	\$17,92	\$96,81	30,45	0,00%	93,96%	C
MUEBLES DE OFICINA/ESCRITORIO/MADERA	BODEGA ALA NO.11 M	\$246,40	\$24,64	\$133,12	30,45	0,00%	93,96%	C
MUEBLES DE OFICINA/ESCRITORIO/MADERA	BODEGA ALA NO.11 M	\$246,40	\$24,64	\$133,12	30,45	0,00%	93,97%	C
MUEBLES DE OFICINA/ESCRITORIO/MADERA	BODEGA ALA NO.11 M	\$246,40	\$24,64	\$133,12	30,45	0,00%	93,97%	C
MUEBLES DE OFICINA/PODIUM (ATRIL)/MADERA	BODEGA ALA NO.11 M	\$134,40	\$13,44	\$72,61	\$30,26	0,00%	93,98%	C

MUEBLES DE OFICINA/SILLA/GIRATORIA	BODEGA ALA NO.11 M	\$134,40	\$13,44	\$72,61	\$30,15	0,00%	93,98%	C
MUEBLES DE OFICINA/SILLA/GIRATORIA	BODEGA ALA NO.11 M	\$134,40	\$13,44	\$72,61	\$30,00	0,00%	93,98%	C
MUEBLES DE OFICINA/SILLON/GIRATORIO	BODEGA ALA NO.11 M	\$179,20	\$17,92	\$96,81	\$30,00	0,00%	93,99%	C
MUEBLES DE OFICINA/SILLON/GIRATORIO	BODEGA ALA NO.11 M	\$179,20	\$17,92	\$96,81	\$30,00	0,00%	93,99%	C
MUEBLES DE OFICINA/SILLA/GIRATORIA	BODEGA ALA NO.11 M	\$134,40	\$13,44	\$72,61	\$30,00	0,00%	93,99%	C
MUEBLES DE OFICINA/SILLA/GIRATORIA	BODEGA ALA NO.11 M	\$134,40	\$13,44	\$72,61	\$30,00	0,00%	94,00%	C
BIENES SUJETOS A CONTROL/PAPELERA/PLASTICO	BODEGA ALA NO.11 M	28,00	0,00	\$-	\$30,00	0,00%	94,00%	C
BIENES SUJETOS A CONTROL/PAPELERA/PLASTICO	BODEGA ALA NO.11 M	28,00	0,00	\$-	\$30,00	0,00%	94,01%	C
BIENES SUJETOS A CONTROL/SILLA/GIRATORIA	BODEGA ALA NO.11 M	134,40	0,00	\$-	\$30,00	0,00%	94,01%	C
BIENES SUJETOS A CONTROL/CABLE	BODEGA ABASTECIMIENTOS BAMAS	68,76	0,00	\$-	\$30,00	0,00%	94,01%	C
BIENES SUJETOS A CONTROL/ACCESORIO	BODEGA ABASTECIMIENTOS BAMAS	168,00	0,00	\$-	\$30,00	0,00%	94,02%	C
BIENES SUJETOS A CONTROL/ACCESORIO	BODEGA ABASTECIMIENTOS BAMAS	117,60	0,00	\$-	\$30,00	0,00%	94,02%	C
BIENES SUJETOS A CONTROL/ACCESORIO	BODEGA ABASTECIMIENTOS BAMAS	117,60	0,00	\$-	\$30,00	0,00%	94,03%	C
BIENES SUJETOS A CONTROL/ACCESORIO	BODEGA ABASTECIMIENTOS BAMAS	117,60	0,00	\$-	\$30,00	0,00%	94,03%	C
BIENES SUJETOS A CONTROL/ACCESORIO	BODEGA ABASTECIMIENTOS BAMAS	117,60	0,00	\$-	\$30,00	0,00%	94,03%	C
BIENES SUJETOS A CONTROL/ACCESORIO	BODEGA ABASTECIMIENTOS BAMAS	1.008,00	0,00	\$-	\$30,00	0,00%	94,04%	C
BIENES SUJETOS A CONTROL/ACCESORIO	BODEGA ABASTECIMIENTOS BAMAS	828,80	0,00	\$-	\$30,00	0,00%	94,04%	C
BIENES SUJETOS A CONTROL/ACCESORIO	BODEGA ABASTECIMIENTOS BAMAS	44,80	0,00	\$-	\$30,00	0,00%	94,04%	C
BIENES SUJETOS A CONTROL/ACCESORIO	BODEGA ABASTECIMIENTOS BAMAS	117,60	0,00	\$-	\$30,00	0,00%	94,05%	C
BIENES SUJETOS A CONTROL/ACCESORIO	BODEGA ABASTECIMIENTOS BAMAS	168,00	0,00	\$-	\$30,00	0,00%	94,05%	C
BIENES SUJETOS A CONTROL/ACCESORIO	BODEGA ABASTECIMIENTOS BAMAS	672,00	0,00	\$-	\$30,00	0,00%	94,06%	C
EQUIPOS DE LABORATORIO; CIENCIA; OBSERVACION Y COMPROBACION/APARATOS/APARATO DE ONDAS PARA PROYECCION	BODEGA ALA NO.11 Q	\$8.344,00	\$834,40	\$4.623,03	\$30,00	0,00%	94,06%	C

EQUIPOS DE REHABILITACION Y TERAPIA FISICA/EQUIPO ORTOPEDICO	BODEGA ALA NO.11 Q	\$1.232,00	\$123,20	\$682,60	\$30,00	0,00%	94,06%	C
EQUIPOS MEDICO QUIRURGICOS/EQUIPO LASER	BODEGA ALA NO.11 Q	\$12.810,56	\$1.281,06	\$7.097,75	\$30,00	0,00%	94,07%	C
EQUIPOS MEDICO QUIRURGICOS/EQUIPO DE ULTRASONIDOS	BODEGA ALA NO.11 Q	\$1.120,00	\$112,00	\$620,54	\$29,63	0,00%	94,07%	C
EQUIPOS MEDICO QUIRURGICOS/RADIOVISIOGRAFO	BODEGA ABASTECIMIENTOS ESMA	6.035,68	603,57	\$-	\$29,63	0,00%	94,08%	C
EQUIPOS Y SUMINISTROS ODONTOLOGICOS/UNIDAD DENTAL	BODEGA ABASTECIMIENTOS BAMAS	\$17.982,72	\$1.798,27	\$9.888,03	\$29,63	0,00%	94,08%	C
EQUIPOS DE IMPRENTA Y PUBLICACION/MAQUINA IMPRESORA	BODEGA ABASTECIMIENTOS BAMAS	\$2.487,86	\$248,79	\$1.599,86	\$29,63	0,00%	94,08%	C
EQUIPOS DE IMPRENTA Y PUBLICACION/MAQUINA IMPRESORA	BODEGA ABASTECIMIENTOS BAMAS	\$2.487,85	\$248,79	\$1.599,86	\$29,63	0,00%	94,09%	C
EQUIPOS DE LABORATORIO; CIENCIA; OBSERVACION Y COMPROBACION/APARATOS/APARATO REGISTRADOR DE DATOS	BODEGA ABASTECIMIENTOS BAMAS	\$2.688,00	\$268,80	\$1.732,55	\$29,57	0,00%	94,09%	C
BIENES SUJETOS A CONTROL/ALFOMBRA	BODEGA ABASTECIMIENTOS BAMAS	60,00	0,00	\$-	\$29,57	0,00%	94,09%	C
BIENES SUJETOS A CONTROL/ALFOMBRA	BODEGA ABASTECIMIENTOS BAMAS	60,00	0,00	\$-	\$29,57	0,00%	94,10%	C
BIENES SUJETOS A CONTROL/ALFOMBRA	BODEGA ABASTECIMIENTOS BAMAS	60,00	0,00	\$-	\$29,57	0,00%	94,10%	C
BIENES SUJETOS A CONTROL/ALFOMBRA	BODEGA ABASTECIMIENTOS BAMAS	60,00	0,00	\$-	\$29,50	0,00%	94,11%	C
BIENES SUJETOS A CONTROL/ALFOMBRA	BODEGA ABASTECIMIENTOS BAMAS	60,00	0,00	\$-	\$29,50	0,00%	94,11%	C
BIENES SUJETOS A CONTROL/ALFOMBRA	BODEGA ABASTECIMIENTOS BAMAS	60,00	0,00	\$-	\$29,50	0,00%	94,11%	C
BIENES SUJETOS A CONTROL/ALFOMBRA	BODEGA ABASTECIMIENTOS BAMAS	60,00	0,00	\$-	\$29,49	0,00%	94,12%	C
BIENES SUJETOS A CONTROL/ALFOMBRA	BODEGA ABASTECIMIENTOS BAMAS	60,00	0,00	\$-	29,40	0,00%	94,12%	C
BIENES SUJETOS A CONTROL/ACCESORIO	BODEGA ABASTECIMIENTOS BAMAS	812,00	0,00	\$-	29,34	0,00%	94,12%	C
BIENES SUJETOS A CONTROL/ADAPTADOR PARA TELEFONO	BODEGA ABASTECIMIENTOS BAMAS	45,86	0,00	\$-	29,34	0,00%	94,13%	C
BIENES SUJETOS A CONTROL/ADAPTADOR PARA TELEFONO	BODEGA ALA DE TRANSPORTES NRO. 11 LATA CUNGA	45,86	0,00	\$-	29,34	0,00%	94,13%	C
BIENES SUJETOS A CONTROL/CARGADOR	BODEGA ABASTECIMIENTOS BAMAS	41,44	0,00	\$-	29,34	0,00%	94,14%	C

BIENES SUJETOS A CONTROL/CARGADOR	BODEGA ABASTECIMIENTOS BAMAS	41,44	0,00	\$-	\$29,34	0,00%	94,14%	C
BIENES SUJETOS A CONTROL/CARGADOR	BODEGA ABASTECIMIENTOS BAMAS	41,44	0,00	\$-	\$29,34	0,00%	94,14%	C
BIENES SUJETOS A CONTROL/CARGADOR	BODEGA ABASTECIMIENTOS BAMAS	42,56	0,00	\$-	\$29,34	0,00%	94,15%	C
BIENES SUJETOS A CONTROL/CARGADOR	BODEGA ABASTECIMIENTOS BAMAS	42,56	0,00	\$-	\$29,34	0,00%	94,15%	C
BIENES SUJETOS A CONTROL/REGULADOR DE VOLTAJE	BODEGA ABASTECIMIENTOS BAMAS	18,44	0,00	\$-	\$29,34	0,00%	94,15%	C
BIENES SUJETOS A CONTROL/CARGADOR	BODEGA ABASTECIMIENTOS BAMAS	41,44	0,00	\$-	\$29,34	0,00%	94,16%	C
BIENES SUJETOS A CONTROL/BATERIA	BODEGA ABASTECIMIENTOS BAMAS	45,29	0,00	\$-	\$29,34	0,00%	94,16%	C
BIENES SUJETOS A CONTROL/CARGADOR	BODEGA ALA DE TRANSPORTES NRO. 11 LATACUNGA	196,65	0,00	\$-	\$29,34	0,00%	94,16%	C
BIENES SUJETOS A CONTROL/ADAPTADOR PARA TELEFONO	BODEGA ABASTECIMIENTOS BAMAS	29,01	0,00	\$-	\$29,34	0,00%	94,17%	C
BIENES SUJETOS A CONTROL/CARGADOR	BODEGA ABASTECIMIENTOS BAMAS	41,44	0,00	\$-	\$29,34	0,00%	94,17%	C
BIENES SUJETOS A CONTROL/BATERIA	BODEGA ABASTECIMIENTOS BAMAS	45,32	0,00	\$-	\$29,34	0,00%	94,18%	C
BIENES SUJETOS A CONTROL/BATERIA	BODEGA ABASTECIMIENTOS BAMAS	45,29	0,00	\$-	\$29,32	0,00%	94,18%	C
BIENES SUJETOS A CONTROL/BATERIA	BODEGA ABASTECIMIENTOS BAMAS	45,29	0,00	\$-	29,31	0,00%	94,18%	C
BIENES SUJETOS A CONTROL/BATERIA	BODEGA ABASTECIMIENTOS BAMAS	45,29	0,00	\$-	29,31	0,00%	94,19%	C
BIENES SUJETOS A CONTROL/CARGADOR	BODEGA ABASTECIMIENTOS BAMAS	42,56	0,00	\$-	\$29,22	0,00%	94,19%	C
BIENES SUJETOS A CONTROL/CARGADOR	BODEGA ABASTECIMIENTOS BAMAS	42,56	0,00	\$-	\$29,22	0,00%	94,19%	C
BIENES SUJETOS A CONTROL/BATERIA	BODEGA ABASTECIMIENTOS BAMAS	45,29	0,00	\$-	\$29,22	0,00%	94,20%	C
BIENES SUJETOS A CONTROL/BATERIA	BODEGA ABASTECIMIENTOS BAMAS	45,29	0,00	\$-	\$29,16	0,00%	94,20%	C
BIENES SUJETOS A CONTROL/ACCESORIO	BODEGA ABASTECIMIENTOS BAMAS	459,20	0,00	\$-	\$29,16	0,00%	94,21%	C
BIENES SUJETOS A CONTROL/CARGADOR	BODEGA ABASTECIMIENTOS BAMAS	42,56	0,00	\$-	\$29,16	0,00%	94,21%	C
BIENES SUJETOS A CONTROL/CARGADOR	BODEGA ABASTECIMIENTOS BAMAS	42,56	0,00	\$-	\$29,03	0,00%	94,21%	C
BIENES SUJETOS A CONTROL/REGULADOR DE VOLTAJE	BODEGA ABASTECIMIENTOS BAMAS	18,44	0,00	\$-	\$29,03	0,00%	94,22%	C

BIENES SUJETOS A CONTROL/REGULADOR DE VOLTAJE	BODEGA ABASTECIMIENTOS BAMAS	18,44	0,00	\$-	\$29,03	0,00%	94,22%	C
BIENES SUJETOS A CONTROL/CARGADOR	BODEGA ABASTECIMIENTOS BAMAS	42,56	0,00	\$-	29,01	0,00%	94,22%	C
BIENES SUJETOS A CONTROL/CARGADOR	BODEGA ABASTECIMIENTOS BAMAS	42,56	0,00	\$-	29,01	0,00%	94,23%	C
BIENES SUJETOS A CONTROL/CARGADOR	BODEGA ABASTECIMIENTOS BAMAS	41,44	0,00	\$-	29,01	0,00%	94,23%	C
BIENES SUJETOS A CONTROL/BATERIA	BODEGA ABASTECIMIENTOS BAMAS	45,29	0,00	\$-	29,01	0,00%	94,24%	C
BIENES SUJETOS A CONTROL/ADAPTADOR PARA TELEFONO	BODEGA ABASTECIMIENTOS BAMAS	45,86	0,00	\$-	29,01	0,00%	94,24%	C
BIENES SUJETOS A CONTROL/BATERIA	BODEGA ABASTECIMIENTOS BAMAS	45,29	0,00	\$-	29,01	0,00%	94,24%	C
BIENES SUJETOS A CONTROL/CARGADOR	BODEGA ABASTECIMIENTOS BAMAS	42,56	0,00	\$-	29,01	0,00%	94,25%	C
BIENES SUJETOS A CONTROL/CARGADOR	BODEGA ABASTECIMIENTOS BAMAS	41,44	0,00	\$-	\$29,00	0,00%	94,25%	C
BIENES SUJETOS A CONTROL/CARGADOR	BODEGA ABASTECIMIENTOS BAMAS	41,44	0,00	\$-	\$29,00	0,00%	94,25%	C
BIENES SUJETOS A CONTROL/BASURERO/PLASTICO	BODEGA ALA NO.11 Q	1.011,36	0,00	\$-	\$29,00	0,00%	94,26%	C
BIENES SUJETOS A CONTROL/BASURERO/PLASTICO	BODEGA ALA NO.11 Q	1.011,36	0,00	\$-	\$29,00	0,00%	94,26%	C
BIENES SUJETOS A CONTROL/BASURERO/PLASTICO	BODEGA ALA NO.11 Q	1.011,36	0,00	\$-	\$29,00	0,00%	94,26%	C
BIENES SUJETOS A CONTROL/BATERIA	BODEGA ABASTECIMIENTOS BAMAS	226,78	0,00	\$-	\$29,00	0,00%	94,27%	C
BIENES SUJETOS A CONTROL/ADAPTADOR PARA TELEFONO	BODEGA ABASTECIMIENTOS BAMAS	45,86	0,00	\$-	\$28,95	0,00%	94,27%	C
BIENES SUJETOS A CONTROL/REGULADOR DE VOLTAJE	BODEGA ABASTECIMIENTOS BAMAS	18,44	0,00	\$-	\$28,95	0,00%	94,28%	C
BIENES SUJETOS A CONTROL/REGULADOR DE VOLTAJE	BODEGA ABASTECIMIENTOS BAMAS	18,44	0,00	\$-	\$28,89	0,00%	94,28%	C
BIENES SUJETOS A CONTROL/ADAPTADOR PARA TELEFONO	BODEGA ALA DE TRANSPORTES NRO. 11 LATACUNGA	29,01	0,00	\$-	\$28,79	0,00%	94,28%	C
BIENES SUJETOS A CONTROL/CARGADOR	BODEGA ABASTECIMIENTOS BAMAS	41,44	0,00	\$-	\$28,79	0,00%	94,29%	C
BIENES SUJETOS A CONTROL/ADAPTADOR PARA TELEFONO	BODEGA ABASTECIMIENTOS BAMAS	29,01	0,00	\$-	\$28,79	0,00%	94,29%	C
BIENES SUJETOS A CONTROL/ADAPTADOR PARA TELEFONO	BODEGA ALA DE TRANSPORTES NRO. 11 LATACUNGA	29,01	0,00	\$-	\$28,70	0,00%	94,29%	C
BIENES SUJETOS A CONTROL/ADAPTADOR PARA TELEFONO	BODEGA ABASTECIMIENTOS BAMAS	29,01	0,00	\$-	\$28,59	0,00%	94,30%	C

BIENES SUJETOS A CONTROL/ADAPTADOR PARA TELEFONO	BODEGA ABASTECIMIENTOS BAMAS	29,01	0,00	\$-	28,50	0,00%	94,30%	C
BIENES SUJETOS A CONTROL/GRAPADORA SEMI-INDUSTRIAL	BODEGA ABASTECIMIENTOS BAMAS	112,00	0,00	\$-	28,50	0,00%	94,31%	C
BIENES SUJETOS A CONTROL/BATERIA	BODEGA ABASTECIMIENTOS BAMAS	45,29	0,00	\$-	28,50	0,00%	94,31%	C
BIENES SUJETOS A CONTROL/BATERIA	BODEGA ABASTECIMIENTOS BAMAS	45,29	0,00	\$-	28,50	0,00%	94,31%	C
BIENES SUJETOS A CONTROL/CARGADOR	BODEGA ABASTECIMIENTOS BAMAS	41,44	0,00	\$-	28,50	0,00%	94,32%	C
BIENES SUJETOS A CONTROL/ADAPTADOR PARA TELEFONO	BODEGA ABASTECIMIENTOS BAMAS	29,01	0,00	\$-	\$28,50	0,00%	94,32%	C
BIENES SUJETOS A CONTROL/REGULADOR DE VOLTAJE	BODEGA ABASTECIMIENTOS BAMAS	18,44	0,00	\$-	28,50	0,00%	94,32%	C
BIENES SUJETOS A CONTROL/REGULADOR DE VOLTAJE	BODEGA ABASTECIMIENTOS BAMAS	18,44	0,00	\$-	28,50	0,00%	94,33%	C
BIENES SUJETOS A CONTROL/REGULADOR DE VOLTAJE	BODEGA ABASTECIMIENTOS BAMAS	18,44	0,00	\$-	28,50	0,00%	94,33%	C
BIENES SUJETOS A CONTROL/REGULADOR DE VOLTAJE	BODEGA ABASTECIMIENTOS BAMAS	18,44	0,00	\$-	28,50	0,00%	94,33%	C
BIENES SUJETOS A CONTROL/REGULADOR DE VOLTAJE	BODEGA ABASTECIMIENTOS BAMAS	18,44	0,00	\$-	28,50	0,00%	94,33%	C
BIENES SUJETOS A CONTROL/CARGADOR	BODEGA ABASTECIMIENTOS BAMAS	42,56	0,00	\$-	28,50	0,00%	94,34%	C
BIENES SUJETOS A CONTROL/REGULADOR DE VOLTAJE	BODEGA ABASTECIMIENTOS BAMAS	18,44	0,00	\$-	28,50	0,00%	94,34%	C
BIENES SUJETOS A CONTROL/REGULADOR DE VOLTAJE	BODEGA ABASTECIMIENTOS BAMAS	18,44	0,00	\$-	28,50	0,00%	94,35%	C
BIENES SUJETOS A CONTROL/ADAPTADOR PARA TELEFONO	BODEGA ABASTECIMIENTOS BAMAS	45,86	0,00	\$-	28,50	0,00%	94,35%	C
BIENES SUJETOS A CONTROL/REGULADOR DE VOLTAJE	BODEGA ABASTECIMIENTOS BAMAS	18,44	0,00	\$-	28,50	0,00%	94,35%	C
MUEBLES DE OFICINA/SILLA/GIRATORIA	BODEGA ALA NO.11 M	\$134,40	\$13,44	\$72,61	28,50	0,00%	94,36%	C
MUEBLES DE OFICINA/SILLA/GIRATORIA	BODEGA ALA NO.11 M	\$134,40	\$13,44	\$72,61	28,50	0,00%	94,36%	C
MUEBLES DE OFICINA/SILLA/GIRATORIA	BODEGA ALA NO.11 M	\$134,40	\$13,44	\$72,61	28,50	0,00%	94,36%	C
BIENES SUJETOS A CONTROL/BASURERO/PLASTICO	BODEGA ALA NO.11 M	14,22	0,00	\$-	28,50	0,00%	94,37%	C
MUEBLES DE OFICINA/ESCRITORIO/MADERA	BODEGA ALA NO.11 M	\$246,40	\$24,64	\$133,12	28,50	0,00%	94,37%	C
BIENES SUJETOS A CONTROL/LLANTA	BODEGA ALA NO.11 Q	633,33	0,00	\$-	28,50	0,00%	94,37%	C
BIENES SUJETOS A CONTROL/LLANTA	BODEGA ALA NO.11 Q	633,33	0,00	\$-	\$28,50	0,00%	94,38%	C
BIENES SUJETOS A CONTROL/LLANTA	BODEGA ALA NO.11 Q	633,33	0,00	\$-	\$28,50	0,00%	94,38%	C
BIENES SUJETOS A CONTROL/LLANTA	BODEGA ALA NO.11 Q	633,33	0,00	\$-	\$28,50	0,00%	94,39%	C
BIENES SUJETOS A CONTROL/LLANTA	BODEGA ALA NO.11 Q	633,33	0,00	\$-	\$28,50	0,00%	94,39%	C

BIENES SUJETOS A CONTROL/BASURERO/PLASTICO	BODEGA ALA NO.11 M	14,22	0,00	\$-	\$28,50	0,00%	94,39%	C
BIENES SUJETOS A CONTROL/BASURERO/PLASTICO	BODEGA ALA NO.11 M	14,22	0,00	\$-	\$28,50	0,00%	94,40%	C
BIENES SUJETOS A CONTROL/PAPELERA/PLASTICO	BODEGA ALA NO.11 M	28,00	0,00	\$-	\$28,50	0,00%	94,40%	C
BIENES SUJETOS A CONTROL/ACCESORIO	BODEGA ABASTECIMIENTOS BAMAS	266,56	0,00	\$-	\$28,50	0,00%	94,40%	C
EQUIPOS MEDICO QUIRURGICOS/ESTETOSCOPIO	BODEGA ABASTECIMIENTOS BAMAS	\$156,67	\$15,67	\$84,60	\$28,50	0,00%	94,41%	C
EQUIPOS MEDICO QUIRURGICOS/EQUIPO DE LARINGOSCOPIA	BODEGA ABASTECIMIENTOS BAMAS	\$227,40	\$22,74	\$122,80	\$28,50	0,00%	94,41%	C
MUEBLES DE OFICINA/SILLA/GIRATORIA	BODEGA ALA NO.11 M	\$123,20	\$12,32	\$66,56	\$28,47	0,00%	94,41%	C
EQUIPO ELECTRONICO/IMPRESORAS/IMPRESORA MATRICIAL	BODEGA ALA NO.11 Q	\$406,02	\$40,60	\$365,42	28,26	0,00%	94,42%	C
MUEBLES DE OFICINA/SILLON/GIRATORIO	BODEGA ALA NO.11 M	\$179,20	\$17,92	\$96,81	\$28,25	0,00%	94,42%	C
MUEBLES DE OFICINA/SILLON/GIRATORIO	BODEGA ALA NO.11 M	\$179,20	\$17,92	\$96,81	\$28,18	0,00%	94,42%	C
MUEBLES DE OFICINA/SILLON/GIRATORIO	BODEGA ALA NO.11 M	\$179,20	\$17,92	\$96,81	\$28,12	0,00%	94,43%	C
MUEBLES DE OFICINA/SILLON/GIRATORIO	BODEGA ALA NO.11 M	\$179,20	\$17,92	\$96,81	\$28,06	0,00%	94,43%	C
MUEBLES DE OFICINA/SILLON/GIRATORIO	BODEGA ALA NO.11 M	\$179,20	\$17,92	\$96,81	28,04	0,00%	94,44%	C
MUEBLES DE OFICINA/VITRINA/MADERA	BODEGA ALA NO.11 M	\$201,60	\$20,16	\$108,91	28,04	0,00%	94,44%	C
MUEBLES DE OFICINA/SILLON/GIRATORIO	BODEGA ALA NO.11 M	\$179,20	\$17,92	\$96,81	28,04	0,00%	94,44%	C
MUEBLES DE OFICINA/MESA DE REUNION/MADERA	BODEGA ALA NO.11 M	\$470,40	\$47,04	\$254,13	\$28,04	0,00%	94,45%	C
MUEBLES DE OFICINA/ESTACION DE TRABAJO/MIXTO	BODEGA ALA NO.11 M	\$145,60	\$14,56	\$78,66	\$28,04	0,00%	94,45%	C
MUEBLES DE OFICINA/ESTACION DE TRABAJO/MIXTO	BODEGA ALA NO.11 M	\$145,60	\$14,56	\$78,66	\$28,04	0,00%	94,45%	C
MUEBLES DE OFICINA/ESCRITORIO/MADERA	BODEGA ALA NO.11 M	\$246,40	\$24,64	\$133,12	\$28,04	0,00%	94,46%	C
MUEBLES DE OFICINA/ESCRITORIO/MADERA	BODEGA ALA NO.11 M	\$246,40	\$24,64	\$133,12	\$28,04	0,00%	94,46%	C
MUEBLES DE OFICINA/ESCRITORIO/MADERA	BODEGA ALA NO.11 M	\$246,40	\$24,64	\$133,12	\$28,00	0,00%	94,46%	C
BIENES SUJETOS A CONTROL/ESTANTERIA/MIXTO	BODEGA ABASTECIMIENTOS BAMAS	75,00	0,00	\$-	\$28,00	0,00%	94,47%	C
BIENES SUJETOS A CONTROL/SILLA/GIRATORIA	BODEGA ABASTECIMIENTOS BAMAS	92,00	0,00	\$-	\$28,00	0,00%	94,47%	C
MUEBLES DE OFICINA/SILLA/GIRATORIA	BODEGA ALA NO.11 M	\$134,40	\$13,44	\$72,61	\$28,00	0,00%	94,47%	C
MUEBLES DE OFICINA/SILLA/GIRATORIA	BODEGA ALA NO.11 M	\$134,40	\$13,44	\$72,61	28,00	0,00%	94,48%	C

MUEBLES DE OFICINA/SILLA/GIRATORIA	BODEGA ALA NO.11 M	\$134,40	\$13,44	\$72,61	28,00	0,00%	94,48%	C
MUEBLES DE OFICINA/SILLA/GIRATORIA	BODEGA ALA NO.11 M	\$134,40	\$13,44	\$72,61	28,00	0,00%	94,49%	C
MUEBLES DE OFICINA/SOFA/BIPERSONAL	BODEGA ALA NO.11 M	\$280,00	\$28,00	\$151,27	\$28,00	0,00%	94,49%	C
MAQUINARIA Y EQUIPO PARA LA CONSTRUCCION; INDUSTRIA Y MINERIA/TERMOMETRO INFRARROJO	BODEGA ABASTECIMIENTOS BAMAS	\$392,00	\$39,20	\$247,25	\$28,00	0,00%	94,49%	C
MUEBLES DE OFICINA/ESTANTERIA/MIXTO	BODEGA ALA NO.11 M	\$392,00	\$39,20	\$211,78	28,00	0,00%	94,50%	C
MUEBLES DE OFICINA/ESTACION DE TRABAJO/MIXTO	BODEGA ALA NO.11 M	\$145,60	\$14,56	\$78,66	28,00	0,00%	94,50%	C
MUEBLES DE OFICINA/ESTACION DE TRABAJO/MIXTO	BODEGA ALA NO.11 M	\$145,60	\$14,56	\$78,66	28,00	0,00%	94,50%	C
MUEBLES DE OFICINA/SILLA/GIRATORIA	BODEGA ALA NO.11 M	\$123,20	\$12,32	\$66,56	28,00	0,00%	94,51%	C
MUEBLES DE OFICINA/ESCRITORIO/MADERA	BODEGA ALA NO.11 M	\$246,40	\$24,64	\$133,12	28,00	0,00%	94,51%	C
MUEBLES DE OFICINA/MESA DE COMPUTADORA	BODEGA ALA NO.11 M	\$291,20	\$29,12	\$157,32	28,00	0,00%	94,51%	C
MUEBLES DE OFICINA/SILLA/GIRATORIA	BODEGA ALA NO.11 M	\$123,20	\$12,32	\$66,56	28,00	0,00%	94,52%	C
MUEBLES DE OFICINA/VITRINA/MADERA	BODEGA ALA NO.11 M	\$201,60	\$20,16	\$108,91	28,00	0,00%	94,52%	C
MUEBLES DE OFICINA/ESTACION DE TRABAJO/MADERA	BODEGA ALA NO.11 M	\$291,20	\$29,12	\$157,32	28,00	0,00%	94,52%	C
MUEBLES DE OFICINA/ESTACION DE TRABAJO/MIXTO	BODEGA ALA NO.11 M	\$145,60	\$14,56	\$78,66	28,00	0,00%	94,53%	C
MUEBLES DE OFICINA/ESTACION DE TRABAJO/MIXTO	BODEGA ALA NO.11 M	\$145,60	\$14,56	\$78,66	28,00	0,00%	94,53%	C
MUEBLES DE OFICINA/SILLA/GIRATORIA	BODEGA ALA NO.11 M	\$134,40	\$13,44	\$72,61	28,00	0,00%	94,54%	C
BIENES SUJETOS A CONTROL/PAPELERA/PLASTICO	BODEGA ALA DE TRANSPORTES NRO. 11 LATACUNGA	28,00	0,00	\$-	28,00	0,00%	94,54%	C
MUEBLES DE OFICINA/ESCRITORIO/MADERA	BODEGA ALA NO.11 M	\$246,40	\$24,64	\$133,12	28,00	0,00%	94,54%	C
MUEBLES DE USO EDUCATIVO Y ESCOLAR/PIZARRON/DE TIZA LIQUIDA	BODEGA ALA NO.11 M	\$210,56	\$21,06	\$113,75	28,00	0,00%	94,55%	C
MUEBLES DE OFICINA/ESTANTERIA/MIXTO	BODEGA ALA NO.11 M	\$392,00	\$39,20	\$211,78	28,00	0,00%	94,55%	C
MUEBLES DE OFICINA/SILLON/GIRATORIO	BODEGA ALA NO.11 M	\$179,20	\$17,92	\$96,81	28,00	0,00%	94,55%	C
MUEBLES DE OFICINA/ESTACION DE TRABAJO/MIXTO	BODEGA ALA NO.11 M	\$145,60	\$14,56	\$78,66	\$28,00	0,00%	94,56%	C
MUEBLES DE OFICINA/SILLON/GIRATORIO	BODEGA ALA NO.11 M	\$179,20	\$17,92	\$96,81	\$28,00	0,00%	94,56%	C
MUEBLES DE OFICINA/SILLA/GIRATORIA	BODEGA ALA NO.11 M	\$134,40	\$13,44	\$72,61	\$28,00	0,00%	94,56%	C

MUEBLES DE OFICINA/SILLA/GIRATORIA	BODEGA ALA NO.11 M	\$134,40	\$13,44	\$72,61	\$28,00	0,00%	94,57%	C
MUEBLES DE OFICINA/SILLON/GIRATORIO	BODEGA ALA NO.11 M	\$179,20	\$17,92	\$96,81	\$28,00	0,00%	94,57%	C
MUEBLES DE OFICINA/ESTACION DE TRABAJO/MIXTO	BODEGA ALA NO.11 M	\$145,60	\$14,56	\$78,66	\$28,00	0,00%	94,57%	C
MUEBLES DE OFICINA/VITRINA/MADERA	BODEGA ALA NO.11 M	\$201,60	\$20,16	\$108,91	\$27,97	0,00%	94,58%	C
MUEBLES DE OFICINA/SILLA/GIRATORIA	BODEGA ALA NO.11 M	\$134,40	\$13,44	\$72,61	\$27,97	0,00%	94,58%	C
MUEBLES DE OFICINA/SILLA/GIRATORIA	BODEGA ALA NO.11 M	\$134,40	\$13,44	\$72,61	\$27,93	0,00%	94,59%	C
BIENES SUJETOS A CONTROL/PAPELERA/PLASTICO	BODEGA ALA NO.11 M	28,00	0,00	\$-	\$27,89	0,00%	94,59%	C
MUEBLES DE OFICINA/CARTELERA	BODEGA ALA NO.11 M	\$324,80	\$32,48	\$175,47	\$27,68	0,00%	94,59%	C
EQUIPOS MEDICO QUIRURGICOS/TENSIOMETRO	BODEGA ALA NO.11 Q	\$78,64	\$7,86	\$42,47	\$27,40	0,00%	94,60%	C
EQUIPOS MEDICO QUIRURGICOS/TENSIOMETRO	BODEGA ABASTECIMIENTOS BAMAS	\$78,64	\$7,86	\$49,61	\$27,36	0,00%	94,60%	C
EQUIPOS MEDICO QUIRURGICOS/TENSIOMETRO	BODEGA ABASTECIMIENTOS BAMAS	\$78,64	\$7,86	\$49,61	\$27,36	0,00%	94,60%	C
MUEBLES DE OFICINA/ESTACION DE TRABAJO/MADERA	BODEGA ALA NO.11 M	\$291,20	\$29,12	\$157,32	\$27,36	0,00%	94,61%	C
MUEBLES DE OFICINA/SOFA/BIPERSONAL	BODEGA ALA NO.11 M	\$280,00	\$28,00	\$151,27	\$27,36	0,00%	94,61%	C
MUEBLES DE OFICINA/ESTACION DE TRABAJO/MIXTO	BODEGA ALA NO.11 M	\$145,60	\$14,56	\$78,66	\$27,36	0,00%	94,61%	C
MUEBLES DE OFICINA/ESTACION DE TRABAJO/MIXTO	BODEGA ALA NO.11 M	\$145,60	\$14,56	\$78,66	\$27,36	0,00%	94,62%	C
MUEBLES DE OFICINA/ESTACION DE TRABAJO/MIXTO	BODEGA ALA NO.11 M	\$145,60	\$14,56	\$78,66	\$27,36	0,00%	94,62%	C
MUEBLES DE OFICINA/SILLA/GIRATORIA	BODEGA ALA NO.11 M	\$134,40	\$13,44	\$72,61	\$27,36	0,00%	94,62%	C
MUEBLES DE OFICINA/ESTACION DE TRABAJO/MIXTO	BODEGA ALA NO.11 M	\$145,60	\$14,56	\$78,66	\$27,36	0,00%	94,63%	C
BIENES SUJETOS A CONTROL/LLANTA	BODEGA ALA NO.11 Q	633,33	0,00	\$-	\$27,36	0,00%	94,63%	C
BIENES SUJETOS A CONTROL/CAJONERA/MADERA	BODEGA ALA NO.11 M	89,60	0,00	\$-	\$27,36	0,00%	94,63%	C
MUEBLES DE OFICINA/SILLON/GIRATORIO	BODEGA ALA NO.11 M	\$179,20	\$17,92	\$96,81	\$27,36	0,00%	94,64%	C
MUEBLES DE OFICINA/ESTACION DE TRABAJO/MADERA	BODEGA ALA NO.11 M	\$291,20	\$29,12	\$157,32	\$27,36	0,00%	94,64%	C
MUEBLES DE OFICINA/SILLA/GIRATORIA	BODEGA ALA NO.11 M	\$134,40	\$13,44	\$72,61	\$27,36	0,00%	94,64%	C
MUEBLES DE OFICINA/SILLA/GIRATORIA	BODEGA ALA NO.11 M	\$123,20	\$12,32	\$66,56	\$27,36	0,00%	94,65%	C
MUEBLES DE OFICINA/SILLA/GIRATORIA	BODEGA ALA NO.11 M	\$123,20	\$12,32	\$66,56	\$27,36	0,00%	94,65%	C
MUEBLES DE OFICINA/SILLA/GIRATORIA	BODEGA ALA NO.11 M	\$123,20	\$12,32	\$66,56	\$27,36	0,00%	94,65%	C

MUEBLES DE OFICINA/SILLA/GIRATORIA	BODEGA ALA NO.11 M	\$134,40	\$13,44	\$72,61	\$27,36	0,00%	94,66%	C
MUEBLES DE OFICINA/SILLA/GIRATORIA	BODEGA ALA NO.11 M	\$134,40	\$13,44	\$72,61	\$27,36	0,00%	94,66%	C
MUEBLES DE OFICINA/SILLA/GIRATORIA	BODEGA ALA NO.11 M	\$134,40	\$13,44	\$72,61	\$27,36	0,00%	94,67%	C
MUEBLES DE OFICINA/SILLON/GIRATORIO	BODEGA ALA NO.11 M	\$179,20	\$17,92	\$96,81	\$27,22	0,00%	94,67%	C
BIENES SUJETOS A CONTROL/BASURERO/PLASTICO	BODEGA ALA NO.11 M	14,22	0,00	\$-	27,22	0,00%	94,67%	C
MUEBLES DE OFICINA/SILLA/GIRATORIA	BODEGA ALA NO.11 M	\$134,40	\$13,44	\$72,61	27,22	0,00%	94,68%	C
MUEBLES DE OFICINA/ESCRITORIO/MADERA	BODEGA ALA NO.11 M	\$246,40	\$24,64	\$133,12	27,22	0,00%	94,68%	C
MUEBLES DE OFICINA/SILLA/GIRATORIA	BODEGA ALA NO.11 M	\$134,40	\$13,44	\$72,61	27,22	0,00%	94,68%	C
BIENES SUJETOS A CONTROL/CAJONERA/MADERA	BODEGA ABASTECIMIENTOS BAMAS	89,60	0,00	\$-	27,22	0,00%	94,69%	C
BIENES SUJETOS A CONTROL/SILLA/GIRATORIA	BODEGA ALA NO.11 M	134,40	0,00	\$-	27,22	0,00%	94,69%	C
MUEBLES DE OFICINA/SILLA/GIRATORIA	BODEGA ALA NO.11 M	\$134,40	\$13,44	\$72,61	27,22	0,00%	94,69%	C
BIENES SUJETOS A CONTROL/SILLA/GIRATORIA	BODEGA ALA NO.11 M	134,40	0,00	\$-	27,22	0,00%	94,70%	C
MUEBLES DE OFICINA/SOFA/BIPERSONAL	BODEGA ALA NO.11 M	\$280,00	\$28,00	\$151,27	27,22	0,00%	94,70%	C
MUEBLES DE OFICINA/SOFA/BIPERSONAL	BODEGA ALA NO.11 M	\$280,00	\$28,00	\$151,27	27,22	0,00%	94,70%	C
MUEBLES DE OFICINA/SILLA/GIRATORIA	BODEGA ALA NO.11 M	\$134,40	\$13,44	\$72,61	\$27,00	0,00%	94,71%	C
BIENES SUJETOS A CONTROL/LLANTA	BODEGA ALA NO.11 Q	633,37	0,00	\$-	\$27,00	0,00%	94,71%	C
EQUIPOS MEDICO QUIRURGICOS/KIT DE INSTRUMENTOS MEDICOS	BODEGA ABASTECIMIENTOS BAMAS	\$694,40	\$69,44	\$437,99	\$27,00	0,00%	94,71%	C
MUEBLES DE OFICINA/SILLA/GIRATORIA	BODEGA ALA NO.11 M	\$134,40	\$13,44	\$72,61	\$27,00	0,00%	94,72%	C
MUEBLES DE OFICINA/SILLA/GIRATORIA	BODEGA ALA NO.11 M	\$134,40	\$13,44	\$72,61	\$27,00	0,00%	94,72%	C
BIENES SUJETOS A CONTROL/LLANTA	BODEGA ALA NO.11 Q	633,33	0,00	\$-	\$27,00	0,00%	94,72%	C
BIENES SUJETOS A CONTROL/CAJONERA/MADERA	BODEGA ALA NO.11 M	89,60	0,00	\$-	\$27,00	0,00%	94,73%	C
BIENES SUJETOS A CONTROL/BASURERO/PLASTICO	BODEGA ALA NO.11 M	14,22	0,00	\$-	\$27,00	0,00%	94,73%	C
BIENES SUJETOS A CONTROL/CORCHOGRAFO	BODEGA ALA NO.11 M	22,40	0,00	\$-	\$27,00	0,00%	94,73%	C
BIENES SUJETOS A CONTROL/CORCHOGRAFO	BODEGA ALA NO.11 M	22,40	0,00	\$-	\$27,00	0,00%	94,74%	C
BIENES SUJETOS A CONTROL/BASURERO/PLASTICO	BODEGA ALA NO.11 M	14,25	0,00	\$-	\$27,00	0,00%	94,74%	C
BIENES SUJETOS A CONTROL/PAPELERA/PLASTICO	BODEGA ALA NO.11 M	28,00	0,00	\$-	26,88	0,00%	94,74%	C

BIENES SUJETOS A CONTROL/PAPELERA/PLASTICO	BODEGA ALA NO.11 M	28,00	0,00	\$-	26,88	0,00%	94,75%	C
BIENES SUJETOS A CONTROL/MESA REDONDA/MADERA	BODEGA ALA NO.11 M	162,40	0,00	\$-	26,88	0,00%	94,75%	C
MUEBLES DE OFICINA/SILLA/GIRATORIA	BODEGA ALA NO.11 M	\$134,40	\$13,44	\$72,61	26,88	0,00%	94,75%	C
BIENES SUJETOS A CONTROL/LLANTA	BODEGA ALA NO.11 Q	633,33	0,00	\$-	\$26,72	0,00%	94,76%	C
BIENES SUJETOS A CONTROL/LLANTA	BODEGA ALA NO.11 Q	633,33	0,00	\$-	\$26,72	0,00%	94,76%	C
BIENES SUJETOS A CONTROL/LLANTA	BODEGA ALA NO.11 Q	633,33	0,00	\$-	\$26,72	0,00%	94,77%	C
BIENES SUJETOS A CONTROL/PAPELERA/PLASTICO	BODEGA ALA NO.11 M	28,00	0,00	\$-	\$26,70	0,00%	94,77%	C
MUEBLES DE OFICINA/ESTACION DE TRABAJO/MIXTO	BODEGA ALA NO.11 M	\$145,60	\$14,56	\$78,66	\$26,65	0,00%	94,77%	C
EQUIPOS MEDICO QUIRURGICOS/ESTETOSCOPIO	BODEGA ABASTECIMIENTOS BAMAS	\$156,67	\$15,67	\$98,82	\$26,65	0,00%	94,78%	C
EQUIPOS MEDICO QUIRURGICOS/TENSIOMETRO	BODEGA ABASTECIMIENTOS BAMAS	\$78,62	\$7,86	\$49,59	\$26,60	0,00%	94,78%	C
MUEBLES DE OFICINA/VITRINA/MADERA	BODEGA ALA NO.11 M	\$201,60	\$20,16	\$108,91	\$26,57	0,00%	94,78%	C
MUEBLES DE OFICINA/SILLA/GIRATORIA	BODEGA ALA NO.11 M	\$123,20	\$12,32	\$66,56	\$26,57	0,00%	94,79%	C
MUEBLES DE OFICINA/SILLA/GIRATORIA	BODEGA ALA NO.11 M	\$134,40	\$13,44	\$72,61	\$26,57	0,00%	94,79%	C
BIENES SUJETOS A CONTROL/SILLA/GIRATORIA	BODEGA ALA NO.11 M	134,40	0,00	\$-	\$26,57	0,00%	94,79%	C
MUEBLES DE OFICINA/ESTACION DE TRABAJO/MIXTO	BODEGA ALA NO.11 M	\$145,60	\$14,56	\$78,66	\$26,57	0,00%	94,80%	C
MUEBLES DE CAFETERIA; COMEDOR Y SALA/MESA DE ALIMENTACION	BODEGA ALA NO.11 M	\$313,60	\$31,36	\$169,42	\$26,57	0,00%	94,80%	C
MUEBLES DE OFICINA/SILLA/GIRATORIA	BODEGA ALA NO.11 M	\$134,40	\$13,44	\$72,61	\$26,52	0,00%	94,80%	C
MUEBLES DE OFICINA/SILLA/GIRATORIA	BODEGA ALA NO.11 M	\$123,20	\$12,32	\$66,56	\$26,50	0,00%	94,81%	C
MUEBLES DE OFICINA/VITRINA/MADERA	BODEGA ALA NO.11 M	\$201,60	\$20,16	\$108,91	\$26,50	0,00%	94,81%	C
MUEBLES DE OFICINA/SILLA/GIRATORIA	BODEGA ALA NO.11 M	\$134,40	\$13,44	\$72,61	\$26,50	0,00%	94,81%	C
BIENES SUJETOS A CONTROL/CARGADOR	BODEGA ABASTECIMIENTOS BAMAS	41,16	0,00	\$-	\$26,50	0,00%	94,82%	C
BIENES SUJETOS A CONTROL/MANGUERA	BODEGA ABASTECIMIENTOS BAMAS	5,98	0,00	\$-	\$26,50	0,00%	94,82%	C
BIENES SUJETOS A CONTROL/EXTINTOR/EXTINTOR CO2 10 LIBRAS	BODEGA ABASTECIMIENTOS BAMAS	68,14	0,00	\$-	\$26,50	0,00%	94,82%	C
BIENES SUJETOS A CONTROL/ANTENA	BODEGA ABASTECIMIENTOS BAMAS	22,40	0,00	\$-	\$26,50	0,00%	94,83%	C

BIENES SUJETOS A CONTROL/EXTINTOR/EXTINTOR PQS 10 LIBRAS	BODEGA ABASTECIMIENTOS BAMAS	22,40	0,00	\$-	26,48	0,00%	94,83%	C
BIENES SUJETOS A CONTROL/EXTINTOR/EXTINTOR PQS 10 LIBRAS	BODEGA ABASTECIMIENTOS BAMAS	22,40	0,00	\$-	26,48	0,00%	94,83%	C
BIENES SUJETOS A CONTROL/EXTINTOR/EXTINTOR PQS 10 LIBRAS	BODEGA ABASTECIMIENTOS BAMAS	22,40	0,00	\$-	26,48	0,00%	94,84%	C
BIENES SUJETOS A CONTROL/MESA/MIXTA	BODEGA ABASTECIMIENTOS BAMAS	53,76	5,38	\$-	26,48	0,00%	94,84%	C
BIENES SUJETOS A CONTROL/MESA/MIXTA	BODEGA ABASTECIMIENTOS BAMAS	53,76	5,38	\$-	26,48	0,00%	94,84%	C
BIENES SUJETOS A CONTROL/MESA/MIXTA	BODEGA ABASTECIMIENTOS BAMAS	53,76	5,38	\$-	26,48	0,00%	94,85%	C
BIENES SUJETOS A CONTROL/MESA/MIXTA	BODEGA ABASTECIMIENTOS BAMAS	53,76	5,38	\$-	26,48	0,00%	94,85%	C
BIENES SUJETOS A CONTROL/MESA/MIXTA	BODEGA ABASTECIMIENTOS BAMAS	53,76	5,38	\$-	26,48	0,00%	94,85%	C
BIENES SUJETOS A CONTROL/EXTINTOR/EXTINTOR CO2 5 LIBRAS	BODEGA ABASTECIMIENTOS BAMAS	42,95	0,00	\$-	26,48	0,00%	94,86%	C
MUEBLES DE USO GENERAL/VELADOR/MIXTO	BODEGA ABASTECIMIENTOS BAMAS	\$72,35	\$7,24	\$22,15	26,48	0,00%	94,86%	C
MUEBLES DE USO GENERAL/VELADOR/MIXTO	BODEGA ABASTECIMIENTOS BAMAS	\$72,35	\$7,24	\$22,15	26,48	0,00%	94,86%	C
MUEBLES DE USO GENERAL/VELADOR/MIXTO	BODEGA ABASTECIMIENTOS BAMAS	\$72,35	\$7,24	\$22,15	26,48	0,00%	94,87%	C
BIENES SUJETOS A CONTROL/KIT DE REPUESTOS	BODEGA ABASTECIMIENTOS BAMAS	85,50	0,00	\$-	26,48	0,00%	94,87%	C
BIENES SUJETOS A CONTROL/KIT DE REPUESTOS	BODEGA ABASTECIMIENTOS BAMAS	57,00	0,00	\$-	26,48	0,00%	94,87%	C
BIENES SUJETOS A CONTROL/KIT DE REPUESTOS	BODEGA ABASTECIMIENTOS BAMAS	649,80	0,00	\$-	26,48	0,00%	94,88%	C
BIENES SUJETOS A CONTROL/KIT DE REPUESTOS	BODEGA ABASTECIMIENTOS BAMAS	34,20	0,00	\$-	26,48	0,00%	94,88%	C
BIENES SUJETOS A CONTROL/KIT DE REPUESTOS	BODEGA ABASTECIMIENTOS BAMAS	34,20	0,00	\$-	26,48	0,00%	94,88%	C
BIENES SUJETOS A CONTROL/KIT DE REPUESTOS	BODEGA ABASTECIMIENTOS BAMAS	34,20	0,00	\$-	\$26,47	0,00%	94,89%	C
BIENES SUJETOS A CONTROL/ACCESORIO	BODEGA ABASTECIMIENTOS BAMAS	25,00	2,50	\$-	\$26,47	0,00%	94,89%	C
BIENES SUJETOS A CONTROL/ACCESORIO	BODEGA ABASTECIMIENTOS BAMAS	53,00	5,30	\$-	\$26,47	0,00%	94,89%	C
MUEBLES DE USO GENERAL/VELADOR/MIXTO	BODEGA ABASTECIMIENTOS BAMAS	\$72,35	\$7,24	\$22,15	\$26,47	0,00%	94,90%	C
MUEBLES DE USO GENERAL/VELADOR/MIXTO	BODEGA ABASTECIMIENTOS BAMAS	\$72,35	\$7,24	\$22,15	\$26,47	0,00%	94,90%	C

BIENES SUJETOS A CONTROL/ACCESORIO	BODEGA ABASTECIMIENTOS BAMAS	535,80	53,58	\$-	\$26,47	0,00%	94,90%	C
BIENES SUJETOS A CONTROL/ACCESORIO	BODEGA ABASTECIMIENTOS BAMAS	25,00	2,50	\$-	\$26,47	0,00%	94,91%	C
BIENES SUJETOS A CONTROL/EXTINTOR/EXTINTOR CO2 10 LIBRAS	BODEGA ABASTECIMIENTOS BAMAS	68,14	0,00	\$-	\$26,43	0,00%	94,91%	C
BIENES SUJETOS A CONTROL/EXTINTOR/EXTINTOR PQS 10 LIBRAS	BODEGA ABASTECIMIENTOS BAMAS	22,40	0,00	\$-	\$26,40	0,00%	94,91%	C
BIENES SUJETOS A CONTROL/EXTINTOR/EXTINTOR PQS 5 LIBRAS	BODEGA ABASTECIMIENTOS BAMAS	15,68	0,00	\$-	\$26,40	0,00%	94,92%	C
BIENES SUJETOS A CONTROL/EXTINTOR/EXTINTOR CO2 10 LIBRAS	BODEGA ABASTECIMIENTOS BAMAS	68,14	0,00	\$-	\$26,40	0,00%	94,92%	C
BIENES SUJETOS A CONTROL/EXTINTOR/EXTINTOR CO2 10 LIBRAS	BODEGA ABASTECIMIENTOS BAMAS	68,14	0,00	\$-	\$26,40	0,00%	94,92%	C
BIENES SUJETOS A CONTROL/ALARMA	BODEGA ABASTECIMIENTOS BAMAS	38,64	0,00	\$-	\$26,40	0,00%	94,93%	C
BIENES SUJETOS A CONTROL/EXTINTOR/EXTINTOR PQS 5 LIBRAS	BODEGA ABASTECIMIENTOS BAMAS	15,68	0,00	\$-	\$26,40	0,00%	94,93%	C
BIENES SUJETOS A CONTROL/EXTINTOR/EXTINTOR PQS 5 LIBRAS	BODEGA ABASTECIMIENTOS BAMAS	15,68	0,00	\$-	\$26,40	0,00%	94,93%	C
BIENES SUJETOS A CONTROL/EXTINTOR/EXTINTOR PQS 10 LIBRAS	BODEGA ABASTECIMIENTOS BAMAS	22,40	0,00	\$-	\$26,40	0,00%	94,94%	C
BIENES SUJETOS A CONTROL/ALARMA	BODEGA ABASTECIMIENTOS BAMAS	38,64	0,00	\$-	\$26,40	0,00%	94,94%	C
BIENES SUJETOS A CONTROL/EXTINTOR/EXTINTOR PQS 20 LIBRAS	BODEGA ABASTECIMIENTOS BAMAS	34,94	0,00	\$-	\$26,40	0,00%	94,94%	C
BIENES SUJETOS A CONTROL/EXTINTOR/EXTINTOR PQS 20 LIBRAS	BODEGA ABASTECIMIENTOS BAMAS	34,94	0,00	\$-	\$26,33	0,00%	94,95%	C
BIENES SUJETOS A CONTROL/EXTINTOR/EXTINTOR PQS 10 LIBRAS	BODEGA ABASTECIMIENTOS BAMAS	22,40	0,00	\$-	\$26,33	0,00%	94,95%	C
BIENES SUJETOS A CONTROL/EXTINTOR/EXTINTOR PQS 20 LIBRAS	BODEGA ABASTECIMIENTOS BAMAS	34,94	0,00	\$-	26,32	0,00%	94,95%	C
BIENES SUJETOS A CONTROL/EXTINTOR/EXTINTOR PQS 20 LIBRAS	BODEGA ABASTECIMIENTOS BAMAS	34,94	0,00	\$-	26,32	0,00%	94,96%	C
BIENES SUJETOS A CONTROL/EXTINTOR/EXTINTOR PQS 20 LIBRAS	BODEGA ABASTECIMIENTOS BAMAS	34,94	0,00	\$-	26,32	0,00%	94,96%	C
BIENES SUJETOS A CONTROL/EXTINTOR/EXTINTOR CO2 5 LIBRAS	BODEGA ABASTECIMIENTOS BAMAS	42,95	0,00	\$-	\$26,24	0,00%	94,96%	C
BIENES SUJETOS A CONTROL/SPLITTER	BODEGA ABASTECIMIENTOS BAMAS	75,04	0,00	\$-	\$26,24	0,00%	94,97%	C

BIENES SUJETOS A CONTROL/EXTINTOR/EXTINTOR PQS 20 LIBRAS	BODEGA ABASTECIMIENTOS BAMAS	34,94	0,00	\$-	26,22	0,00%	94,97%	C
BIENES SUJETOS A CONTROL/CABLE	BODEGA ABASTECIMIENTOS BAMAS	98,25	0,00	\$-	26,22	0,00%	94,97%	C
BIENES SUJETOS A CONTROL/CABLE	BODEGA ABASTECIMIENTOS BAMAS	98,25	0,00	\$-	\$26,20	0,00%	94,98%	C
BIENES SUJETOS A CONTROL/EXTINTOR/EXTINTOR PQS 20 LIBRAS	BODEGA ABASTECIMIENTOS BAMAS	34,94	0,00	\$-	\$26,20	0,00%	94,98%	C
BIENES SUJETOS A CONTROL/EXTINTOR/EXTINTOR PQS 10 LIBRAS	BODEGA ABASTECIMIENTOS BAMAS	22,40	0,00	\$-	\$26,00	0,00%	94,98%	C
BIENES SUJETOS A CONTROL/EXTINTOR/EXTINTOR PQS 5 LIBRAS	BODEGA ABASTECIMIENTOS BAMAS	15,68	0,00	\$-	\$26,00	0,00%	94,99%	C
BIENES SUJETOS A CONTROL/EXTINTOR/EXTINTOR CO2 10 LIBRAS	BODEGA ABASTECIMIENTOS BAMAS	68,14	0,00	\$-	\$26,00	0,00%	94,99%	C
BIENES SUJETOS A CONTROL/EXTINTOR/EXTINTOR PQS 10 LIBRAS	BODEGA ABASTECIMIENTOS BAMAS	22,40	0,00	\$-	\$26,00	0,00%	94,99%	C
BIENES SUJETOS A CONTROL/EXTINTOR/EXTINTOR PQS 10 LIBRAS	BODEGA ABASTECIMIENTOS BAMAS	22,40	0,00	\$-	\$26,00	0,00%	95,00%	C
BIENES SUJETOS A CONTROL/EXTINTOR/EXTINTOR PQS 10 LIBRAS	BODEGA ABASTECIMIENTOS BAMAS	22,40	0,00	\$-	\$26,00	0,00%	95,00%	C
BIENES SUJETOS A CONTROL/MAMPARA/MADERA	BODEGA ABASTECIMIENTOS BAMAS	105,50	10,55	\$-	\$26,00	0,00%	95,00%	C
BIENES SUJETOS A CONTROL/SILLA/GIRATORIA	BODEGA ABASTECIMIENTOS BAMAS	72,80	7,28	\$-	\$26,00	0,00%	95,01%	C
BIENES SUJETOS A CONTROL/SILLA/GIRATORIA	BODEGA ABASTECIMIENTOS BAMAS	72,80	7,28	\$-	\$26,00	0,00%	95,01%	C
BIENES SUJETOS A CONTROL/SILLA/GIRATORIA	BODEGA ABASTECIMIENTOS BAMAS	72,80	7,28	\$-	\$26,00	0,00%	95,01%	C
BIENES SUJETOS A CONTROL/SILLA/GIRATORIA	BODEGA ABASTECIMIENTOS BAMAS	72,80	7,28	\$-	\$26,00	0,00%	95,02%	C
BIENES SUJETOS A CONTROL/SILLA/GIRATORIA	BODEGA ABASTECIMIENTOS BAMAS	72,80	7,28	\$-	\$26,00	0,00%	95,02%	C
BIENES SUJETOS A CONTROL/SILLA/GIRATORIA	BODEGA ABASTECIMIENTOS BAMAS	72,80	7,28	\$-	\$26,00	0,00%	95,02%	C
MUEBLES DE USO GENERAL/VELADOR/MIXTO	BODEGA ABASTECIMIENTOS BAMAS	\$72,35	\$7,24	\$22,15	\$26,00	0,00%	95,03%	C
MUEBLES DE USO GENERAL/VELADOR/MIXTO	BODEGA ABASTECIMIENTOS BAMAS	\$72,35	\$7,24	\$22,15	\$26,00	0,00%	95,03%	C
BIENES SUJETOS A CONTROL/LLANTA	BODEGA ABASTECIMIENTOS BAMAS	514,17	0,00	\$-	\$26,00	0,00%	95,03%	C
BIENES SUJETOS A CONTROL/LLANTA	BODEGA ABASTECIMIENTOS BAMAS	514,17	0,00	\$-	\$26,00	0,00%	95,04%	C

BIENES SUJETOS A CONTROL/EXTINTOR/EXTINTOR CO2 10 LIBRAS	BODEGA ABASTECIMIENTOS BAMAS	68,14	0,00	\$-	\$25,77	0,00%	95,04%	C
BIENES SUJETOS A CONTROL/LLANTA	BODEGA ABASTECIMIENTOS BAMAS	148,90	0,00	\$-	25,76	0,00%	95,04%	C
MUEBLES DE USO GENERAL/VELADOR/MIXTO	BODEGA ABASTECIMIENTOS BAMAS	\$72,35	\$7,24	\$22,15	25,76	0,00%	95,05%	C
MUEBLES DE USO GENERAL/VELADOR/MIXTO	BODEGA ABASTECIMIENTOS BAMAS	\$72,35	\$7,24	\$22,22	25,76	0,00%	95,05%	C
BIENES SUJETOS A CONTROL/EXTINTOR/EXTINTOR PQS 10 LIBRAS	BODEGA ABASTECIMIENTOS BAMAS	22,40	0,00	\$-	25,76	0,00%	95,05%	C
MUEBLES DE OFICINA/SILLA/GIRATORIA	BODEGA ABASTECIMIENTOS BAMAS	\$95,20	\$9,52	\$29,16	25,76	0,00%	95,06%	C
MUEBLES DE OFICINA/SOFA/UNIPERSONAL	BODEGA ABASTECIMIENTOS BAMAS	\$246,40	\$24,64	\$75,46	25,76	0,00%	95,06%	C
BIENES SUJETOS A CONTROL/EXTINTOR/EXTINTOR PQS 5 LIBRAS	BODEGA ABASTECIMIENTOS BAMAS	15,68	0,00	\$-	25,76	0,00%	95,06%	C
MUEBLES DE USO GENERAL/VELADOR/MIXTO	BODEGA ABASTECIMIENTOS BAMAS	\$72,35	\$7,24	\$22,15	25,76	0,00%	95,07%	C
MUEBLES DE USO GENERAL/VELADOR/MIXTO	BODEGA ABASTECIMIENTOS BAMAS	\$72,35	\$7,24	\$22,15	25,76	0,00%	95,07%	C
MUEBLES DE USO GENERAL/CORTINA	BODEGA ABASTECIMIENTOS BAMAS	\$324,80	\$32,48	\$99,47	25,76	0,00%	95,07%	C
MUEBLES DE OFICINA/SOFA/BIPERSONAL	BODEGA ABASTECIMIENTOS BAMAS	\$302,40	\$30,24	\$92,61	25,76	0,00%	95,08%	C
MUEBLES DE USO GENERAL/JUEGOS DE MUEBLES/JUEGO DE COMEDOR	BODEGA ABASTECIMIENTOS BAMAS	\$869,37	\$86,94	\$390,36	25,76	0,00%	95,08%	C
BIENES SUJETOS A CONTROL/CABLE	BODEGA ABASTECIMIENTOS BAMAS	11,20	0,00	\$-	25,76	0,00%	95,08%	C
BIENES SUJETOS A CONTROL/CABLE	BODEGA ABASTECIMIENTOS BAMAS	34,72	0,00	\$-	25,76	0,00%	95,09%	C
BIENES SUJETOS A CONTROL/CABLE	BODEGA ABASTECIMIENTOS BAMAS	107,52	0,00	\$-	25,76	0,00%	95,09%	C
BIENES SUJETOS A CONTROL/ADAPTADOR	BODEGA ABASTECIMIENTOS BAMAS	24,56	0,00	\$-	25,76	0,00%	95,09%	C
BIENES SUJETOS A CONTROL/ADAPTADOR	BODEGA ABASTECIMIENTOS BAMAS	24,56	0,00	\$-	25,76	0,00%	95,10%	C
MUEBLES DE USO GENERAL/JUEGOS DE MUEBLES/JUEGO DE COMEDOR	BODEGA ABASTECIMIENTOS BAMAS	\$869,37	\$86,94	\$390,36	25,76	0,00%	95,10%	C
MUEBLES DE USO GENERAL/JUEGOS DE MUEBLES/JUEGO DE COMEDOR	BODEGA ABASTECIMIENTOS BAMAS	\$869,37	\$86,94	\$390,36	25,76	0,00%	95,10%	C
MUEBLES DE USO GENERAL/JUEGOS DE MUEBLES/JUEGO DE COMEDOR	BODEGA ABASTECIMIENTOS BAMAS	\$869,37	\$86,94	\$390,36	25,76	0,00%	95,11%	C

MUEBLES DE USO GENERAL/JUEGOS DE MUEBLES/JUEGO DE COMEDOR	BODEGA ABASTECIMIENTOS BAMAS	\$869,37	\$86,94	\$390,36	25,52	0,00%	95,17%	C
MUEBLES DE USO GENERAL/JUEGOS DE MUEBLES/JUEGO DE COMEDOR	BODEGA ABASTECIMIENTOS BAMAS	\$869,37	\$86,94	\$390,36	25,52	0,00%	95,17%	C
MUEBLES DE USO GENERAL/JUEGOS DE MUEBLES/JUEGO DE COMEDOR	BODEGA ABASTECIMIENTOS BAMAS	\$869,37	\$86,94	\$390,36	25,52	0,00%	95,18%	C
MUEBLES DE USO GENERAL/JUEGOS DE MUEBLES/JUEGO DE COMEDOR	BODEGA ABASTECIMIENTOS BAMAS	\$869,37	\$86,94	\$390,36	25,52	0,00%	95,18%	C
MUEBLES DE OFICINA/ARCHIVADOR/MADERA	BODEGA ABASTECIMIENTOS BAMAS	\$200,00	\$20,00	\$180,00	25,52	0,00%	95,18%	C
MUEBLES DE OFICINA/ARCHIVADOR/MADERA	BODEGA ABASTECIMIENTOS BAMAS	\$200,00	\$20,00	\$180,00	25,52	0,00%	95,19%	C
MUEBLES DE OFICINA/ARCHIVADOR/MADERA	BODEGA ABASTECIMIENTOS BAMAS	\$100,00	\$10,00	\$90,00	25,52	0,00%	95,19%	C
MUEBLES DE OFICINA/ARCHIVADOR/MADERA	BODEGA ABASTECIMIENTOS BAMAS	\$109,00	\$10,90	\$98,10	25,52	0,00%	95,19%	C
MUEBLES DE OFICINA/ARCHIVADOR/MADERA	BODEGA ABASTECIMIENTOS BAMAS	\$110,00	\$11,00	\$99,00	25,52	0,00%	95,20%	C
MUEBLES DE OFICINA/ARCHIVADOR/MADERA	BODEGA ABASTECIMIENTOS BAMAS	\$120,00	\$12,00	\$108,00	25,51	0,00%	95,20%	C
MUEBLES DE OFICINA/ARCHIVADOR/MADERA	BODEGA ABASTECIMIENTOS BAMAS	\$121,75	\$12,18	\$109,57	\$25,50	0,00%	95,20%	C
MUEBLES DE OFICINA/ARCHIVADOR/MADERA	BODEGA ABASTECIMIENTOS BAMAS	\$124,00	\$12,40	\$111,60	\$25,50	0,00%	95,21%	C
MUEBLES DE OFICINA/ARCHIVADOR/MADERA	BODEGA ABASTECIMIENTOS BAMAS	\$150,00	\$15,00	\$135,00	\$25,50	0,00%	95,21%	C
MUEBLES DE OFICINA/ARCHIVADOR/MADERA	BODEGA ABASTECIMIENTOS BAMAS	\$190,00	\$19,00	\$171,00	25,48	0,00%	95,21%	C
MUEBLES DE OFICINA/ARCHIVADOR/MADERA	BODEGA ABASTECIMIENTOS BAMAS	\$200,00	\$20,00	\$180,00	25,48	0,00%	95,22%	C
MUEBLES DE OFICINA/ARCHIVADOR/MADERA	BODEGA ABASTECIMIENTOS BAMAS	\$210,00	\$21,00	\$189,00	25,48	0,00%	95,22%	C
MUEBLES DE OFICINA/ARCHIVADOR/MADERA	BODEGA ABASTECIMIENTOS BAMAS	\$280,00	\$28,00	\$252,00	25,48	0,00%	95,22%	C
MUEBLES DE OFICINA/ARCHIVADOR/MADERA	BODEGA ABASTECIMIENTOS BAMAS	\$280,00	\$28,00	\$252,00	25,48	0,00%	95,23%	C
MUEBLES DE OFICINA/ARCHIVADOR/MADERA	BODEGA ABASTECIMIENTOS BAMAS	\$285,00	\$28,50	\$232,47	25,48	0,00%	95,23%	C
MUEBLES DE OFICINA/ARCHIVADOR/MELAMINICO	BODEGA ABASTECIMIENTOS BAMAS	\$150,00	\$15,00	\$135,00	25,48	0,00%	95,23%	C
MUEBLES DE OFICINA/ARCHIVADOR/METAL	BODEGA ABASTECIMIENTOS BAMAS	\$100,00	\$10,00	\$90,00	25,48	0,00%	95,24%	C
MUEBLES DE OFICINA/ARCHIVADOR/METAL	BODEGA ABASTECIMIENTOS BAMAS	\$200,00	\$20,00	\$180,00	25,48	0,00%	95,24%	C

MUEBLES DE OFICINA/ARCHIVADOR/METAL	BODEGA ABASTECIMIENTOS BAMAS	\$200,00	\$20,00	\$180,00	25,48	0,00%	95,24%	C
MUEBLES DE OFICINA/ARCHIVADOR/METAL	BODEGA ABASTECIMIENTOS BAMAS	\$200,00	\$20,00	\$180,00	25,48	0,00%	95,25%	C
MUEBLES DE OFICINA/ARCHIVADOR/METAL	BODEGA ABASTECIMIENTOS BAMAS	\$200,00	\$20,00	\$180,00	25,48	0,00%	95,25%	C
MUEBLES DE OFICINA/ARCHIVADOR/METAL	BODEGA ABASTECIMIENTOS BAMAS	\$200,00	\$20,00	\$180,00	25,48	0,00%	95,25%	C
MUEBLES DE OFICINA/ARCHIVADOR/METAL	BODEGA ABASTECIMIENTOS BAMAS	\$200,00	\$20,00	\$180,00	25,48	0,00%	95,26%	C
MUEBLES DE OFICINA/ARCHIVADOR/METAL	BODEGA ABASTECIMIENTOS BAMAS	\$100,00	\$10,00	\$90,00	25,48	0,00%	95,26%	C
MUEBLES DE OFICINA/ARCHIVADOR/METAL	BODEGA ABASTECIMIENTOS BAMAS	\$100,00	\$10,00	\$90,00	25,48	0,00%	95,26%	C
MUEBLES DE OFICINA/ARCHIVADOR/METAL	BODEGA ABASTECIMIENTOS BAMAS	\$100,00	\$10,00	\$90,00	25,48	0,00%	95,26%	C
MUEBLES DE OFICINA/ARCHIVADOR/METAL	BODEGA ABASTECIMIENTOS BAMAS	\$100,00	\$10,00	\$90,00	25,48	0,00%	95,27%	C
MUEBLES DE OFICINA/ARCHIVADOR/METAL	BODEGA ABASTECIMIENTOS BAMAS	\$100,00	\$10,00	\$90,00	\$25,48	0,00%	95,27%	C
MUEBLES DE OFICINA/ARCHIVADOR/METAL	BODEGA ABASTECIMIENTOS BAMAS	\$100,00	\$10,00	\$90,00	\$25,48	0,00%	95,27%	C
MUEBLES DE OFICINA/ARCHIVADOR/METAL	BODEGA ABASTECIMIENTOS BAMAS	\$108,00	\$10,80	\$97,20	\$25,48	0,00%	95,28%	C
MUEBLES DE OFICINA/ARCHIVADOR/METAL	BODEGA ABASTECIMIENTOS BAMAS	\$108,00	\$10,80	\$97,20	\$25,48	0,00%	95,28%	C
MUEBLES DE OFICINA/ARCHIVADOR/METAL	BODEGA ABASTECIMIENTOS BAMAS	\$108,00	\$10,80	\$97,20	\$25,48	0,00%	95,28%	C
MUEBLES DE OFICINA/ARCHIVADOR/METAL	BODEGA ABASTECIMIENTOS BAMAS	\$110,00	\$11,00	\$99,00	\$25,48	0,00%	95,29%	C
MUEBLES DE OFICINA/ARCHIVADOR/METAL	BODEGA ABASTECIMIENTOS BAMAS	\$110,00	\$11,00	\$99,00	\$25,30	0,00%	95,29%	C
MUEBLES DE OFICINA/ARCHIVADOR/METAL	BODEGA ALA NO.11 Q	\$120,00	\$12,00	\$108,00	\$25,24	0,00%	95,29%	C
MUEBLES DE OFICINA/ARCHIVADOR/METAL	BODEGA ABASTECIMIENTOS BAMAS	\$120,00	\$12,00	\$108,00	\$25,22	0,00%	95,30%	C
MUEBLES DE OFICINA/ARCHIVADOR/METAL	BODEGA ABASTECIMIENTOS BAMAS	\$120,00	\$12,00	\$108,00	\$25,20	0,00%	95,30%	C
MUEBLES DE OFICINA/ARCHIVADOR/METAL	BODEGA ABASTECIMIENTOS BAMAS	\$120,00	\$12,00	\$108,00	25,20	0,00%	95,30%	C
MUEBLES DE OFICINA/ARCHIVADOR/METAL	BODEGA ABASTECIMIENTOS BAMAS	\$120,00	\$12,00	\$108,00	25,20	0,00%	95,31%	C
MUEBLES DE OFICINA/ARCHIVADOR/METAL	BODEGA ABASTECIMIENTOS BAMAS	\$121,75	\$12,18	\$109,57	25,20	0,00%	95,31%	C
MUEBLES DE OFICINA/ARCHIVADOR/METAL	BODEGA ABASTECIMIENTOS BAMAS	\$123,20	\$12,32	\$110,88	25,20	0,00%	95,31%	C

MUEBLES DE OFICINA/ARCHIVADOR/METAL	BODEGA ABASTECIMIENTOS BAMAS	\$125,00	\$12,50	\$112,50	\$25,20	0,00%	95,32%	C
MUEBLES DE OFICINA/ARCHIVADOR/METAL	BODEGA ABASTECIMIENTOS BAMAS	\$125,00	\$12,50	\$112,50	\$25,20	0,00%	95,32%	C
MUEBLES DE OFICINA/ARCHIVADOR/METAL	BODEGA ABASTECIMIENTOS BAMAS	\$125,00	\$12,50	\$112,50	\$25,20	0,00%	95,32%	C
MUEBLES DE OFICINA/ARCHIVADOR/METAL	BODEGA ABASTECIMIENTOS BAMAS	\$130,00	\$13,00	\$117,00	\$25,20	0,00%	95,33%	C
MUEBLES DE OFICINA/ARCHIVADOR/METAL	BODEGA ABASTECIMIENTOS BAMAS	\$140,00	\$14,00	\$113,60	\$25,20	0,00%	95,33%	C
MUEBLES DE OFICINA/ARCHIVADOR/METAL	BODEGA ABASTECIMIENTOS BAMAS	\$140,00	\$14,00	\$108,28	\$25,20	0,00%	95,33%	C
MUEBLES DE OFICINA/ARCHIVADOR/METAL	BODEGA ABASTECIMIENTOS BAMAS	\$140,00	\$14,00	\$108,28	\$25,20	0,00%	95,34%	C
MUEBLES DE OFICINA/ARCHIVADOR/METAL	BODEGA ABASTECIMIENTOS BAMAS	\$145,00	\$14,50	\$130,50	\$25,20	0,00%	95,34%	C
MUEBLES DE OFICINA/ARCHIVADOR/METAL	BODEGA ABASTECIMIENTOS BAMAS	\$145,00	\$14,50	\$130,50	\$25,20	0,00%	95,34%	C
MUEBLES DE OFICINA/ARCHIVADOR/METAL	BODEGA ABASTECIMIENTOS BAMAS	\$150,00	\$15,00	\$135,00	\$25,20	0,00%	95,35%	C
MUEBLES DE OFICINA/ARCHIVADOR/METAL	BODEGA ABASTECIMIENTOS BAMAS	\$150,00	\$15,00	\$135,00	\$25,20	0,00%	95,35%	C
MUEBLES DE OFICINA/ARCHIVADOR/METAL	BODEGA ABASTECIMIENTOS BAMAS	\$151,00	\$15,10	\$122,53	\$25,20	0,00%	95,35%	C
MUEBLES DE OFICINA/ARCHIVADOR/METAL	BODEGA ABASTECIMIENTOS BAMAS	\$155,00	\$15,50	\$125,78	\$25,20	0,00%	95,36%	C
MUEBLES DE OFICINA/ARCHIVADOR/METAL	BODEGA ABASTECIMIENTOS BAMAS	\$155,00	\$15,50	\$125,78	\$25,20	0,00%	95,36%	C
MUEBLES DE OFICINA/ARCHIVADOR/METAL	BODEGA ABASTECIMIENTOS BAMAS	\$155,00	\$15,50	\$125,78	\$25,20	0,00%	95,36%	C
MUEBLES DE OFICINA/ARCHIVADOR/METAL	BODEGA ABASTECIMIENTOS BAMAS	\$160,00	\$16,00	\$144,00	\$25,20	0,00%	95,36%	C
MUEBLES DE OFICINA/ARCHIVADOR/METAL	BODEGA ABASTECIMIENTOS BAMAS	\$160,00	\$16,00	\$144,00	\$25,07	0,00%	95,37%	C
MUEBLES DE OFICINA/ARCHIVADOR/METAL	BODEGA ABASTECIMIENTOS BAMAS	\$168,30	\$16,83	\$151,47	25,04	0,00%	95,37%	C
MUEBLES DE OFICINA/ARCHIVADOR/METAL	BODEGA ABASTECIMIENTOS BAMAS	\$168,30	\$16,83	\$151,47	25,04	0,00%	95,37%	C
MUEBLES DE OFICINA/ARCHIVADOR/METAL	BODEGA ABASTECIMIENTOS BAMAS	\$190,00	\$19,00	\$171,00	25,04	0,00%	95,38%	C
MUEBLES DE OFICINA/ARCHIVADOR/METAL	BODEGA ABASTECIMIENTOS BAMAS	\$200,00	\$20,00	\$180,00	\$25,00	0,00%	95,38%	C
MUEBLES DE OFICINA/ARCHIVADOR/METAL	BODEGA ABASTECIMIENTOS BAMAS	\$200,00	\$20,00	\$180,00	\$25,00	0,00%	95,38%	C
MUEBLES DE OFICINA/ARCHIVADOR/METAL	BODEGA ABASTECIMIENTOS	\$200,00	\$20,00	\$180,00	\$25,00	0,00%	95,39%	C

	BAMAS							
MUEBLES DE OFICINA/ARCHIVADOR/METAL	BODEGA ABASTECIMIENTOS BAMAS	\$200,00	\$20,00	\$180,00	\$25,00	0,00%	95,39%	C
MUEBLES DE OFICINA/ARCHIVADOR/METAL	BODEGA ABASTECIMIENTOS BAMAS	\$200,00	\$20,00	\$180,00	\$25,00	0,00%	95,39%	C
MUEBLES DE OFICINA/ARCHIVADOR/METAL	BODEGA ABASTECIMIENTOS BAMAS	\$200,00	\$20,00	\$180,00	\$25,00	0,00%	95,40%	C
MUEBLES DE OFICINA/ARCHIVADOR/METAL	BODEGA ABASTECIMIENTOS BAMAS	\$200,00	\$20,00	\$180,00	\$25,00	0,00%	95,40%	C
MUEBLES DE OFICINA/ARCHIVADOR/METAL	BODEGA ABASTECIMIENTOS BAMAS	\$200,00	\$20,00	\$180,00	25,00	0,00%	95,40%	C
MUEBLES DE OFICINA/ARCHIVADOR/METAL	BODEGA ABASTECIMIENTOS BAMAS	\$200,00	\$20,00	\$180,00	\$25,00	0,00%	95,41%	C
MUEBLES DE OFICINA/ARCHIVADOR/METAL	BODEGA ABASTECIMIENTOS BAMAS	\$200,00	\$20,00	\$180,00	\$25,00	0,00%	95,41%	C
MUEBLES DE OFICINA/ARCHIVADOR/METAL	BODEGA ABASTECIMIENTOS BAMAS	\$201,60	\$20,16	\$181,44	\$25,00	0,00%	95,41%	C
MUEBLES DE OFICINA/ARCHIVADOR/METAL	BODEGA ABASTECIMIENTOS BAMAS	\$245,00	\$24,50	\$204,73	\$25,00	0,00%	95,42%	C
MUEBLES DE OFICINA/ARCHIVADOR/METAL	BODEGA ABASTECIMIENTOS BAMAS	\$245,00	\$24,50	\$204,73	\$25,00	0,00%	95,42%	C
MUEBLES DE OFICINA/ARCHIVADOR/METAL	BODEGA ABASTECIMIENTOS BAMAS	\$250,00	\$25,00	\$191,77	\$25,00	0,00%	95,42%	C
MUEBLES DE OFICINA/ARCHIVADOR/METAL	BODEGA ABASTECIMIENTOS BAMAS	\$260,00	\$26,00	\$234,00	\$25,00	0,00%	95,43%	C
MUEBLES DE OFICINA/ARCHIVADOR/MIXTO	BODEGA ALA DE TRANSPORTES NRO. 11 LATACUNGA	\$150,00	\$15,00	\$135,00	\$25,00	0,00%	95,43%	C
MUEBLES DE OFICINA/ARCHIVADOR/MIXTO	BODEGA ABASTECIMIENTOS BAMAS	\$200,00	\$20,00	\$180,00	25,00	0,00%	95,43%	C
MUEBLES DE OFICINA/ARCHIVADOR/MIXTO	BODEGA ABASTECIMIENTOS BAMAS	\$200,00	\$20,00	\$180,00	25,00	0,00%	95,43%	C
MUEBLES DE OFICINA/ARCHIVADOR/MIXTO	BODEGA ABASTECIMIENTOS BAMAS	\$200,00	\$20,00	\$180,00	25,00	0,00%	95,44%	C
MUEBLES DE OFICINA/ARCHIVADOR/MIXTO	BODEGA ABASTECIMIENTOS BAMAS	\$248,00	\$24,80	\$223,20	25,00	0,00%	95,44%	C
MUEBLES DE OFICINA/BOTIQUIN	BODEGA ABASTECIMIENTOS BAMAS	\$140,00	\$14,00	\$126,00	\$25,00	0,00%	95,44%	C
MUEBLES DE OFICINA/CASILLERO MADERA	BODEGA ABASTECIMIENTOS BAMAS	\$200,04	\$20,00	\$178,86	\$25,00	0,00%	95,45%	C
MUEBLES DE OFICINA/CASILLERO MADERA	BODEGA ABASTECIMIENTOS BAMAS	\$250,00	\$25,00	\$225,00	\$25,00	0,00%	95,45%	C
MUEBLES DE OFICINA/CASILLERO MADERA	BODEGA ABASTECIMIENTOS BAMAS	\$270,00	\$27,00	\$243,00	\$25,00	0,00%	95,45%	C

MUEBLES DE OFICINA/CASILLERO MADERA	BODEGA ABASTECIMIENTOS BAMAS	\$490,00	\$49,00	\$441,00	\$25,00	0,00%	95,46%	C
MUEBLES DE OFICINA/CASILLERO MADERA	BODEGA ABASTECIMIENTOS BAMAS	\$988,80	\$98,88	\$889,92	\$25,00	0,00%	95,46%	C
MUEBLES DE OFICINA/COMODA/MADERA	BODEGA ABASTECIMIENTOS BAMAS	\$200,00	\$20,00	\$180,00	\$25,00	0,00%	95,46%	C
MUEBLES DE OFICINA/COMODA/MADERA	BODEGA ABASTECIMIENTOS BAMAS	\$200,00	\$20,00	\$180,00	\$25,00	0,00%	95,47%	C
MUEBLES DE OFICINA/COUNTER/MIXTO	BODEGA ABASTECIMIENTOS BAMAS	\$500,00	\$50,00	\$450,00	\$25,00	0,00%	95,47%	C
MUEBLES DE OFICINA/ESCRITORIO/MADERA	BODEGA ABASTECIMIENTOS BAMAS	\$120,00	\$12,00	\$108,00	\$25,00	0,00%	95,47%	C
MUEBLES DE OFICINA/ESCRITORIO/MADERA	BODEGA ABASTECIMIENTOS BAMAS	\$155,00	\$15,50	\$139,50	\$25,00	0,00%	95,48%	C
MUEBLES DE OFICINA/ESCRITORIO/MADERA	BODEGA ABASTECIMIENTOS BAMAS	\$170,00	\$17,00	\$153,00	\$25,00	0,00%	95,48%	C
MUEBLES DE OFICINA/ESCRITORIO/MADERA	BODEGA ABASTECIMIENTOS BAMAS	\$185,00	\$18,50	\$166,50	\$25,00	0,00%	95,48%	C
MUEBLES DE OFICINA/ESCRITORIO/MADERA	BODEGA ABASTECIMIENTOS BAMAS	\$210,00	\$21,00	\$189,00	\$25,00	0,00%	95,49%	C
MUEBLES DE OFICINA/ESCRITORIO/MADERA	BODEGA ABASTECIMIENTOS BAMAS	\$278,94	\$27,89	\$251,05	\$25,00	0,00%	95,49%	C
MUEBLES DE OFICINA/ESCRITORIO/MELAMINICO	BODEGA ABASTECIMIENTOS BAMAS	\$110,00	\$11,00	\$99,00	\$24,80	0,00%	95,49%	C
MUEBLES DE OFICINA/ESCRITORIO/MELAMINICO	BODEGA ABASTECIMIENTOS BAMAS	\$110,00	\$11,00	\$99,00	\$24,80	0,00%	95,50%	C
MUEBLES DE OFICINA/ESCRITORIO/METAL	BODEGA ABASTECIMIENTOS BAMAS	\$150,00	\$15,00	\$135,00	\$24,80	0,00%	95,50%	C
MUEBLES DE OFICINA/ESCRITORIO/METAL	BODEGA ABASTECIMIENTOS BAMAS	\$180,00	\$18,00	\$162,00	\$24,80	0,00%	95,50%	C
MUEBLES DE USO GENERAL/CAMA LITERA/MADERA	BODEGA ABASTECIMIENTOS BAMAS	\$425,60	\$42,56	\$307,17	\$24,80	0,00%	95,50%	C
MUEBLES DE USO GENERAL/CAMA LITERA/MADERA	BODEGA ABASTECIMIENTOS BAMAS	\$425,60	\$42,56	\$307,17	\$24,80	0,00%	95,51%	C
MUEBLES DE USO GENERAL/CAMA LITERA/MADERA	BODEGA ABASTECIMIENTOS BAMAS	\$425,60	\$42,56	\$307,17	\$24,80	0,00%	95,51%	C
MUEBLES DE USO GENERAL/CAMA LITERA/MADERA	BODEGA ABASTECIMIENTOS BAMAS	\$425,60	\$42,56	\$307,17	\$24,80	0,00%	95,51%	C
MUEBLES DE USO GENERAL/CAMA LITERA/MADERA	BODEGA ABASTECIMIENTOS BAMAS	\$425,60	\$42,56	\$307,17	\$24,80	0,00%	95,52%	C
MUEBLES DE USO GENERAL/CAMA LITERA/MADERA	BODEGA ABASTECIMIENTOS BAMAS	\$425,60	\$42,56	\$307,17	\$24,80	0,00%	95,52%	C
MUEBLES DE USO GENERAL/CAMA LITERA/MADERA	BODEGA ABASTECIMIENTOS BAMAS	\$425,60	\$42,56	\$307,17	\$24,78	0,00%	95,52%	C
MUEBLES DE USO GENERAL/CAMA LITERA/MADERA	BODEGA ABASTECIMIENTOS BAMAS	\$425,60	\$42,56	\$307,17	24,64	0,00%	95,53%	C

	BAMAS							
MUEBLES DE USO GENERAL/CAMA LITERA/MADERA	BODEGA ABASTECIMIENTOS BAMAS	\$425,60	\$42,56	\$307,17	24,64	0,00%	95,53%	C
MUEBLES DE USO GENERAL/CAMA LITERA/MADERA	BODEGA ABASTECIMIENTOS BAMAS	\$425,60	\$42,56	\$307,17	24,64	0,00%	95,53%	C
MUEBLES DE USO GENERAL/CAMA LITERA/MADERA	BODEGA ABASTECIMIENTOS BAMAS	\$425,60	\$42,56	\$307,17	24,64	0,00%	95,54%	C
MUEBLES DE USO GENERAL/CAMA LITERA/MADERA	BODEGA ABASTECIMIENTOS BAMAS	\$425,60	\$42,56	\$307,17	24,64	0,00%	95,54%	C
MUEBLES DE USO GENERAL/CAMA LITERA/MADERA	BODEGA ABASTECIMIENTOS BAMAS	\$425,60	\$42,56	\$307,17	24,64	0,00%	95,54%	C
MUEBLES DE USO GENERAL/BUTACA/MADERA	BODEGA ABASTECIMIENTOS BAMAS	\$100,00	\$10,00	\$90,00	24,64	0,00%	95,55%	C
MUEBLES DE USO GENERAL/BUTACA/MADERA	BODEGA ABASTECIMIENTOS BAMAS	\$168,00	\$16,80	\$151,20	24,64	0,00%	95,55%	C
MUEBLES DE USO GENERAL/BUTACA/MADERA	BODEGA ABASTECIMIENTOS BAMAS	\$168,00	\$16,80	\$151,20	24,64	0,00%	95,55%	C
MUEBLES DE USO GENERAL/BUTACA/MADERA	BODEGA ABASTECIMIENTOS BAMAS	\$168,00	\$16,80	\$151,20	24,64	0,00%	95,55%	C
MUEBLES DE USO GENERAL/BUTACA/MADERA	BODEGA ABASTECIMIENTOS BAMAS	\$168,00	\$16,80	\$151,20	24,64	0,00%	95,56%	C
MUEBLES DE USO GENERAL/BUTACA/MADERA	BODEGA ABASTECIMIENTOS BAMAS	\$168,00	\$16,80	\$151,20	24,64	0,00%	95,56%	C
MUEBLES DE USO GENERAL/BUTACA/MADERA	BODEGA ABASTECIMIENTOS BAMAS	\$168,00	\$16,80	\$151,20	\$24,64	0,00%	95,56%	C
MUEBLES DE USO GENERAL/BUTACA/MADERA	BODEGA ABASTECIMIENTOS BAMAS	\$168,00	\$16,80	\$151,20	\$24,60	0,00%	95,57%	C
MUEBLES DE USO GENERAL/BUTACA/MADERA	BODEGA ABASTECIMIENTOS BAMAS	\$168,00	\$16,80	\$151,20	24,56	0,00%	95,57%	C
MUEBLES DE USO GENERAL/BUTACA/MADERA	BODEGA ABASTECIMIENTOS BAMAS	\$168,00	\$16,80	\$151,20	24,56	0,00%	95,57%	C
MUEBLES DE USO GENERAL/BUTACA/MADERA	BODEGA ABASTECIMIENTOS BAMAS	\$168,00	\$16,80	\$151,20	24,56	0,00%	95,58%	C
MUEBLES DE USO GENERAL/BUTACA/MADERA	BODEGA ABASTECIMIENTOS BAMAS	\$224,00	\$22,40	\$201,60	24,56	0,00%	95,58%	C
MUEBLES DE USO GENERAL/BUTACA/MADERA	BODEGA ABASTECIMIENTOS BAMAS	\$224,00	\$22,40	\$201,60	24,56	0,00%	95,58%	C
MUEBLES DE USO GENERAL/BUTACA/MADERA	BODEGA ABASTECIMIENTOS BAMAS	\$224,00	\$22,40	\$201,60	24,56	0,00%	95,59%	C
MUEBLES DE USO GENERAL/BUTACA/MADERA	BODEGA ABASTECIMIENTOS BAMAS	\$224,00	\$22,40	\$201,60	24,56	0,00%	95,59%	C
MUEBLES DE USO GENERAL/BUTACA/MADERA	BODEGA ABASTECIMIENTOS BAMAS	\$224,00	\$22,40	\$201,60	24,56	0,00%	95,59%	C
MUEBLES DE USO GENERAL/BUTACA/MADERA	BODEGA ABASTECIMIENTOS BAMAS	\$224,00	\$22,40	\$201,60	24,56	0,00%	95,60%	C

	BAMAS							
MUEBLES DE USO GENERAL/BUTACA/MADERA	BODEGA ABASTECIMIENTOS BAMAS	\$224,00	\$22,40	\$201,60	\$24,56	0,00%	95,67%	C
MUEBLES DE USO GENERAL/BUTACA/MADERA	BODEGA ABASTECIMIENTOS BAMAS	\$224,00	\$22,40	\$201,60	\$24,56	0,00%	95,67%	C
MUEBLES DE USO GENERAL/BUTACA/MADERA	BODEGA ABASTECIMIENTOS BAMAS	\$224,00	\$22,40	\$201,60	\$24,56	0,00%	95,68%	C
MUEBLES DE USO GENERAL/BUTACA/MADERA	BODEGA ABASTECIMIENTOS BAMAS	\$224,00	\$22,40	\$201,60	\$24,56	0,00%	95,68%	C
MUEBLES DE USO GENERAL/BUTACA/MADERA	BODEGA ABASTECIMIENTOS BAMAS	\$224,00	\$22,40	\$201,60	\$24,56	0,00%	95,68%	C
MUEBLES DE USO GENERAL/BUTACA/MADERA	BODEGA ABASTECIMIENTOS BAMAS	\$224,00	\$22,40	\$201,60	\$24,56	0,00%	95,69%	C
MUEBLES DE USO GENERAL/BUTACA/MADERA	BODEGA ABASTECIMIENTOS BAMAS	\$224,00	\$22,40	\$201,60	\$24,56	0,00%	95,69%	C
MUEBLES DE USO GENERAL/BUTACA/MADERA	BODEGA ABASTECIMIENTOS BAMAS	\$224,00	\$22,40	\$201,60	\$24,56	0,00%	95,69%	C
MUEBLES DE USO GENERAL/BUTACA/MADERA	BODEGA ABASTECIMIENTOS BAMAS	\$224,00	\$22,40	\$201,60	\$24,56	0,00%	95,70%	C
MUEBLES DE USO GENERAL/BUTACA/MADERA	BODEGA ABASTECIMIENTOS BAMAS	\$224,00	\$22,40	\$201,60	\$24,56	0,00%	95,70%	C
MUEBLES DE USO GENERAL/BUTACA/MADERA	BODEGA ABASTECIMIENTOS BAMAS	\$224,00	\$22,40	\$164,55	24,53	0,00%	95,70%	C
MUEBLES DE USO GENERAL/BUTACA/MADERA	BODEGA ABASTECIMIENTOS BAMAS	\$392,00	\$39,20	\$352,80	24,53	0,00%	95,70%	C
MUEBLES DE USO GENERAL/BUTACA/MADERA	BODEGA ABASTECIMIENTOS BAMAS	\$392,00	\$39,20	\$352,80	24,53	0,00%	95,71%	C
MUEBLES DE USO GENERAL/BUTACA/MADERA	BODEGA ABASTECIMIENTOS BAMAS	\$392,00	\$39,20	\$352,80	24,53	0,00%	95,71%	C
MUEBLES DE USO GENERAL/BUTACA/MADERA	BODEGA ABASTECIMIENTOS BAMAS	\$392,00	\$39,20	\$352,80	24,53	0,00%	95,71%	C
MUEBLES DE USO GENERAL/BUTACA/MADERA	BODEGA ABASTECIMIENTOS BAMAS	\$434,56	\$43,46	\$391,10	\$24,53	0,00%	95,72%	C
MUEBLES DE USO GENERAL/BUTACA/MADERA	BODEGA ABASTECIMIENTOS BAMAS	\$434,56	\$43,46	\$391,10	\$24,53	0,00%	95,72%	C
MUEBLES DE USO GENERAL/BUTACA/MADERA	BODEGA ABASTECIMIENTOS BAMAS	\$434,56	\$43,46	\$391,10	\$24,53	0,00%	95,72%	C
MUEBLES DE USO GENERAL/BUTACA/MADERA	BODEGA ABASTECIMIENTOS BAMAS	\$434,56	\$43,46	\$391,10	\$24,53	0,00%	95,73%	C
MUEBLES DE USO GENERAL/BUTACA/MADERA	BODEGA ABASTECIMIENTOS BAMAS	\$448,00	\$44,80	\$403,20	\$24,53	0,00%	95,73%	C
MUEBLES DE USO GENERAL/BUTACA/MADERA	BODEGA ABASTECIMIENTOS BAMAS	\$448,00	\$44,80	\$403,20	\$24,53	0,00%	95,73%	C
MUEBLES DE USO GENERAL/BUTACA/METAL	BODEGA ABASTECIMIENTOS BAMAS	\$100,00	\$10,00	\$90,00	\$24,51	0,00%	95,74%	C

MUEBLES DE USO GENERAL/CAMA LITERA/MADERA	BODEGA ABASTECIMIENTOS BAMAS	\$425,60	\$42,56	\$304,96	\$23,60	0,00%	95,88%	C
MUEBLES DE USO GENERAL/CAMA LITERA/MADERA	BODEGA ABASTECIMIENTOS BAMAS	\$425,60	\$42,56	\$304,96	23,52	0,00%	95,88%	C
MUEBLES DE USO GENERAL/CAMA LITERA/MADERA	BODEGA ABASTECIMIENTOS BAMAS	\$425,60	\$42,56	\$304,96	\$23,52	0,00%	95,88%	C
MUEBLES DE USO GENERAL/CAMA LITERA/MADERA	BODEGA ABASTECIMIENTOS BAMAS	\$425,60	\$42,56	\$304,96	\$23,50	0,00%	95,89%	C
MUEBLES DE USO GENERAL/CAMA LITERA/MADERA	BODEGA ABASTECIMIENTOS BAMAS	\$425,60	\$42,56	\$304,96	\$23,50	0,00%	95,89%	C
MUEBLES DE USO GENERAL/CAMA LITERA/MADERA	BODEGA ABASTECIMIENTOS BAMAS	\$548,80	\$54,88	\$396,08	\$23,50	0,00%	95,89%	C
MUEBLES DE USO GENERAL/CAMA LITERA/MADERA	BODEGA ABASTECIMIENTOS BAMAS	\$548,80	\$54,88	\$396,08	\$23,50	0,00%	95,90%	C
MUEBLES DE USO GENERAL/CAMA LITERA/MADERA	BODEGA ABASTECIMIENTOS BAMAS	\$548,80	\$54,88	\$396,08	\$23,50	0,00%	95,90%	C
MUEBLES DE USO GENERAL/CAMA LITERA/MADERA	BODEGA ABASTECIMIENTOS BAMAS	\$640,00	\$64,00	\$557,85	\$23,50	0,00%	95,90%	C
MUEBLES DE USO GENERAL/CAMA LITERA/MADERA	BODEGA ABASTECIMIENTOS BAMAS	\$660,80	\$66,08	\$476,91	\$23,50	0,00%	95,90%	C
MUEBLES DE USO GENERAL/CAMA LITERA/MADERA	BODEGA ABASTECIMIENTOS BAMAS	\$720,00	\$72,00	\$518,93	\$23,50	0,00%	95,91%	C
MUEBLES DE USO GENERAL/CAMA LITERA/METAL	BODEGA ABASTECIMIENTOS BAMAS	\$1.050,00	\$105,00	\$945,00	\$23,50	0,00%	95,91%	C
MUEBLES DE USO GENERAL/CAMA LITERA/METAL	BODEGA ABASTECIMIENTOS BAMAS	\$5.580,00	\$558,00	\$4.528,06	\$23,50	0,00%	95,91%	C
MUEBLES DE USO GENERAL/CAMA LITERA/MIXTO	BODEGA ABASTECIMIENTOS BAMAS	\$900,00	\$90,00	\$648,67	\$23,50	0,00%	95,92%	C
MUEBLES DE USO GENERAL/CAMA/MADERA	BODEGA ABASTECIMIENTOS BAMAS	\$140,00	\$14,00	\$126,00	\$23,50	0,00%	95,92%	C
MUEBLES DE USO GENERAL/CAMA/MADERA	BODEGA ABASTECIMIENTOS BAMAS	\$140,00	\$14,00	\$120,71	\$23,50	0,00%	95,92%	C
MUEBLES DE USO GENERAL/CAMA/MADERA	BODEGA ABASTECIMIENTOS BAMAS	\$220,00	\$22,00	\$198,00	\$23,50	0,00%	95,93%	C
MUEBLES DE USO GENERAL/CAMA/MADERA	BODEGA ABASTECIMIENTOS BAMAS	\$220,00	\$22,00	\$198,00	\$23,40	0,00%	95,93%	C
MUEBLES DE USO GENERAL/CAMA/MADERA	BODEGA ABASTECIMIENTOS BAMAS	\$220,00	\$22,00	\$198,00	23,06	0,00%	95,93%	C
MUEBLES DE USO GENERAL/CAMA/MADERA	BODEGA ABASTECIMIENTOS BAMAS	\$220,00	\$22,00	\$198,00	23,06	0,00%	95,93%	C
MUEBLES DE USO GENERAL/CAMA/MADERA	BODEGA ABASTECIMIENTOS BAMAS	\$220,00	\$22,00	\$198,00	23,06	0,00%	95,94%	C
MUEBLES DE USO GENERAL/CAMA/MADERA	BODEGA ABASTECIMIENTOS BAMAS	\$220,00	\$22,00	\$198,00	\$23,04	0,00%	95,94%	C
MUEBLES DE USO GENERAL/CAMA/MADERA	BODEGA ABASTECIMIENTOS	\$220,00	\$22,00	\$198,00	\$23,00	0,00%	95,94%	C

	BAMAS							
MUEBLES DE USO GENERAL/CAMA/MADERA	BODEGA ABASTECIMIENTOS BAMAS	\$220,00	\$22,00	\$198,00	\$23,00	0,00%	95,95%	C
MUEBLES DE USO GENERAL/CAMA/MADERA	BODEGA ABASTECIMIENTOS BAMAS	\$235,20	\$23,52	\$169,75	23,00	0,00%	95,95%	C
MUEBLES DE USO GENERAL/CAMA/MADERA	BODEGA ABASTECIMIENTOS BAMAS	\$235,20	\$23,52	\$169,75	23,00	0,00%	95,95%	C
MUEBLES DE USO GENERAL/CAMA/MADERA	BODEGA ABASTECIMIENTOS BAMAS	\$235,20	\$23,52	\$169,75	23,00	0,00%	95,95%	C
MUEBLES DE USO GENERAL/CAMA/MADERA	BODEGA ABASTECIMIENTOS BAMAS	\$235,20	\$23,52	\$169,75	\$23,00	0,00%	95,96%	C
MUEBLES DE USO GENERAL/CAMA/MADERA	BODEGA ABASTECIMIENTOS BAMAS	\$235,20	\$23,52	\$169,75	\$22,95	0,00%	95,96%	C
MUEBLES DE USO GENERAL/CAMA/MADERA	BODEGA ABASTECIMIENTOS BAMAS	\$235,20	\$23,52	\$169,75	22,85	0,00%	95,96%	C
MUEBLES DE USO GENERAL/CAMA/MADERA	BODEGA ABASTECIMIENTOS BAMAS	\$260,00	\$26,00	\$234,00	22,85	0,00%	95,97%	C
MUEBLES DE USO GENERAL/CAMA/MADERA	BODEGA ABASTECIMIENTOS BAMAS	\$260,00	\$26,00	\$234,00	\$22,85	0,00%	95,97%	C
MUEBLES DE USO GENERAL/CAMA/MADERA	BODEGA ABASTECIMIENTOS BAMAS	\$260,00	\$26,00	\$234,00	\$22,85	0,00%	95,97%	C
MUEBLES DE USO GENERAL/CAMA/MADERA	BODEGA ABASTECIMIENTOS BAMAS	\$260,00	\$26,00	\$234,00	\$22,85	0,00%	95,97%	C
MUEBLES DE USO GENERAL/CAMA/MADERA	BODEGA ABASTECIMIENTOS BAMAS	\$260,00	\$26,00	\$234,00	\$22,85	0,00%	95,97%	C
MUEBLES DE USO GENERAL/CAMA/MADERA	BODEGA ABASTECIMIENTOS BAMAS	\$260,00	\$26,00	\$234,00	\$22,81	0,00%	95,98%	C
MUEBLES DE USO GENERAL/CAMA/MADERA	BODEGA ABASTECIMIENTOS BAMAS	\$260,00	\$26,00	\$234,00	\$22,81	0,00%	95,98%	C
MUEBLES DE USO GENERAL/CAMA/MADERA	BODEGA ABASTECIMIENTOS BAMAS	\$260,00	\$26,00	\$234,00	\$22,81	0,00%	95,98%	C
MUEBLES DE USO GENERAL/CAMA/MADERA	BODEGA ABASTECIMIENTOS BAMAS	\$260,00	\$26,00	\$234,00	22,80	0,00%	95,99%	C
MUEBLES DE USO GENERAL/CAMA/MADERA	BODEGA ABASTECIMIENTOS BAMAS	\$425,60	\$42,56	\$307,17	22,80	0,00%	95,99%	C
MUEBLES DE USO GENERAL/CAMA/MADERA	BODEGA ABASTECIMIENTOS BAMAS	\$425,60	\$42,56	\$304,96	22,80	0,00%	95,99%	C
MUEBLES DE USO GENERAL/CAMA/MADERA	BODEGA ABASTECIMIENTOS BAMAS	\$548,80	\$54,88	\$396,08	22,80	0,00%	96,00%	C
MUEBLES DE USO GENERAL/CANDIL	BODEGA ABASTECIMIENTOS BAMAS	\$222,22	\$22,22	\$153,63	22,80	0,00%	96,00%	C
MUEBLES DE USO GENERAL/CASETA	BODEGA ABASTECIMIENTOS BAMAS	\$450,00	\$45,00	\$405,00	22,80	0,00%	96,00%	C
MUEBLES DE USO GENERAL/COLCHON/DE ESPUMA	BODEGA ABASTECIMIENTOS BAMAS	\$400,00	\$40,00	\$360,00	22,80	0,00%	96,00%	C
MUEBLES DE USO GENERAL/COLCHON/DE RESORTE	BODEGA ABASTECIMIENTOS BAMAS	\$240,00	\$24,00	\$209,85	22,80	0,00%	96,01%	C

MUEBLES DE USO GENERAL/COLCHON/DE RESORTE	BODEGA ABASTECIMIENTOS BAMAS	\$320,00	\$32,00	\$288,00	22,80	0,00%	96,01%	C
MUEBLES DE USO GENERAL/COLCHON/DE RESORTE	BODEGA ABASTECIMIENTOS BAMAS	\$640,00	\$64,00	\$576,00	22,80	0,00%	96,01%	C
MUEBLES DE USO GENERAL/COLCHON/DE RESORTE	BODEGA ABASTECIMIENTOS BAMAS	\$148,00	\$14,80	\$112,77	22,80	0,00%	96,02%	C
MUEBLES DE USO GENERAL/ESPEJO ENMARCADO	BODEGA ABASTECIMIENTOS BAMAS	\$209,00	\$20,90	\$188,10	22,80	0,00%	96,02%	C
MUEBLES DE USO GENERAL/ESPEJO ENMARCADO	BODEGA ABASTECIMIENTOS BAMAS	\$326,00	\$32,60	\$293,40	22,80	0,00%	96,02%	C
MUEBLES DE USO GENERAL/ESPEJO ENMARCADO	BODEGA ABASTECIMIENTOS BAMAS	\$326,00	\$32,60	\$293,40	\$22,80	0,00%	96,02%	C
MUEBLES DE USO GENERAL/ESPEJO ENMARCADO	BODEGA ABASTECIMIENTOS BAMAS	\$336,00	\$33,60	\$302,40	\$22,80	0,00%	96,03%	C
MUEBLES DE USO GENERAL/ESPEJO ENMARCADO	BODEGA ABASTECIMIENTOS BAMAS	\$450,00	\$45,00	\$405,00	\$22,80	0,00%	96,03%	C
MUEBLES DE USO GENERAL/JUEGOS DE MUEBLES/JUEGO DE COMEDOR	BODEGA ABASTECIMIENTOS BAMAS	\$900,00	\$90,00	\$810,00	\$22,80	0,00%	96,03%	C
MUEBLES DE USO GENERAL/JUEGOS DE MUEBLES/JUEGO DE COMEDOR	BODEGA ABASTECIMIENTOS BAMAS	\$900,00	\$90,00	\$804,68	\$22,80	0,00%	96,04%	C
MUEBLES DE USO GENERAL/JUEGOS DE MUEBLES/JUEGO DE COMEDOR	BODEGA ABASTECIMIENTOS BAMAS	\$900,00	\$90,00	\$804,68	\$22,80	0,00%	96,04%	C
MUEBLES DE USO GENERAL/PORTA BASURERO	BODEGA ABASTECIMIENTOS BAMAS	\$329,00	\$32,90	\$296,10	\$22,80	0,00%	96,04%	C
MUEBLES DE USO GENERAL/PORTA BASURERO	BODEGA ABASTECIMIENTOS BAMAS	\$329,00	\$32,90	\$296,10	\$22,80	0,00%	96,04%	C
MUEBLES DE USO GENERAL/SOLTERON	BODEGA ABASTECIMIENTOS BAMAS	\$400,00	\$40,00	\$360,00	\$22,80	0,00%	96,05%	C
MUEBLES DE USO GENERAL/SOPORTE/METAL	BODEGA ABASTECIMIENTOS BAMAS	\$120,00	\$12,00	\$104,48	\$22,80	0,00%	96,05%	C
MUEBLES DE USO GENERAL/SOPORTE/METAL	BODEGA ABASTECIMIENTOS BAMAS	\$120,00	\$12,00	\$104,48	22,51	0,00%	96,05%	C
MUEBLES DE USO GENERAL/SOPORTE/METAL	BODEGA ABASTECIMIENTOS BAMAS	\$120,00	\$12,00	\$104,48	22,51	0,00%	96,06%	C
MUEBLES DE USO GENERAL/SOPORTE/METAL	BODEGA ABASTECIMIENTOS BAMAS	\$172,00	\$17,20	\$154,80	\$22,51	0,00%	96,06%	C
MUEBLES DE USO GENERAL/SOPORTE/METAL	BODEGA ABASTECIMIENTOS BAMAS	\$500,00	\$50,00	\$450,00	\$22,51	0,00%	96,06%	C
MUEBLES DE USO GENERAL/SOPORTE/METAL	BODEGA ABASTECIMIENTOS BAMAS	\$172,00	\$17,20	\$154,80	\$22,51	0,00%	96,06%	C
MUEBLES DE USO GENERAL/VELADOR/MADERA	BODEGA ABASTECIMIENTOS BAMAS	\$196,00	\$19,60	\$142,47	\$22,51	0,00%	96,07%	C
MUEBLES DE USO GENERAL/VELADOR/MADERA	BODEGA ABASTECIMIENTOS BAMAS	\$196,00	\$19,60	\$142,47	\$22,51	0,00%	96,07%	C

MUEBLES DE USO GENERAL/VELADOR/MADERA	BODEGA ABASTECIMIENTOS BAMAS	\$196,00	\$19,60	\$142,47	\$22,50	0,00%	96,07%	C
MUEBLES DE USO GENERAL/VELADOR/MADERA	BODEGA ABASTECIMIENTOS BAMAS	\$196,00	\$19,60	\$142,47	\$22,50	0,00%	96,08%	C
MUEBLES DE USO GENERAL/VELADOR/MADERA	BODEGA ABASTECIMIENTOS BAMAS	\$196,00	\$19,60	\$142,47	\$22,50	0,00%	96,08%	C
MUEBLES DE USO GENERAL/VELADOR/MADERA	BODEGA ABASTECIMIENTOS BAMAS	\$196,00	\$19,60	\$142,47	\$22,50	0,00%	96,08%	C
MUEBLES DE USO GENERAL/VELADOR/MADERA	BODEGA ABASTECIMIENTOS BAMAS	\$196,00	\$19,60	\$142,47	\$22,50	0,00%	96,08%	C
MUEBLES DE USO GENERAL/VELADOR/MADERA	BODEGA ABASTECIMIENTOS BAMAS	\$196,00	\$19,60	\$142,47	\$22,50	0,00%	96,09%	C
MUEBLES DE USO GENERAL/VELADOR/MADERA	BODEGA ABASTECIMIENTOS BAMAS	\$196,00	\$19,60	\$139,81	\$22,50	0,00%	96,09%	C
MUEBLES DE USO GENERAL/VELADOR/MADERA	BODEGA ABASTECIMIENTOS BAMAS	\$196,00	\$19,60	\$139,81	\$22,50	0,00%	96,09%	C
MUEBLES DE USO GENERAL/VELADOR/METAL	BODEGA ABASTECIMIENTOS BAMAS	\$200,00	\$20,00	\$180,00	\$22,50	0,00%	96,10%	C
MUEBLES DE USO GENERAL/VELADOR/METAL	BODEGA ABASTECIMIENTOS BAMAS	\$960,00	\$96,00	\$864,00	\$22,50	0,00%	96,10%	C
MUEBLES DE USO INDUSTRIAL/TABURETE/MIXTO	BODEGA ABASTECIMIENTOS BAMAS	\$200,00	\$20,00	\$180,00	\$22,50	0,00%	96,10%	C
LES DE USO MEDICO/SHEILON/MADERA	BODEGA ABASTECIMIENTOS BAMAS	\$195,00	\$19,50	\$175,50	\$22,50	0,00%	96,10%	C
LES DE USO MEDICO/SHEILON/MADERA	BODEGA ABASTECIMIENTOS BAMAS	\$197,38	\$19,74	\$177,64	\$22,50	0,00%	96,11%	C
MUEBLES DE USO RECREATIVO Y DEPORTIVO/SILLONES/SILLON ABDOMINAL	BODEGA ABASTECIMIENTOS BAMAS	\$125,00	\$12,50	\$112,50	\$22,50	0,00%	96,11%	C
MUEBLES DE USO GENERAL/JUEGOS DE MUEBLES/JUEGO DE COMEDOR	BODEGA ABASTECIMIENTOS BAMAS	\$869,37	\$86,94	\$390,36	\$22,50	0,00%	96,11%	C
MUEBLES DE USO GENERAL/JUEGOS DE MUEBLES/JUEGO DE COMEDOR	BODEGA ABASTECIMIENTOS BAMAS	\$869,37	\$86,94	\$390,36	\$22,50	0,00%	96,12%	C
MUEBLES DE OFICINA/ESTACION DE TRABAJO/MIXTO	BODEGA ABASTECIMIENTOS BAMAS	\$200,00	\$20,00	\$162,30	\$22,50	0,00%	96,12%	C
MUEBLES DE OFICINA/ESTACION DE TRABAJO/MIXTO	BODEGA ABASTECIMIENTOS BAMAS	\$200,00	\$20,00	\$162,30	\$22,50	0,00%	96,12%	C
MUEBLES DE OFICINA/ESTACION DE TRABAJO/MIXTO	BODEGA ABASTECIMIENTOS BAMAS	\$200,00	\$20,00	\$162,30	\$22,50	0,00%	96,12%	C
MUEBLES DE OFICINA/ESTACION DE TRABAJO/MIXTO	BODEGA ABASTECIMIENTOS BAMAS	\$200,00	\$20,00	\$160,33	\$22,50	0,00%	96,13%	C
MUEBLES DE OFICINA/ESTACION DE TRABAJO/MIXTO	BODEGA ABASTECIMIENTOS BAMAS	\$220,00	\$22,00	\$198,00	\$22,50	0,00%	96,13%	C
MUEBLES DE OFICINA/ESTACION DE TRABAJO/MIXTO	BODEGA ABASTECIMIENTOS BAMAS	\$220,00	\$22,00	\$198,00	22,50	0,00%	96,13%	C

MUEBLES DE OFICINA/ESTACION DE TRABAJO/MIXTO	BODEGA ABASTECIMIENTOS BAMAS	\$220,00	\$22,00	\$198,00	\$22,50	0,00%	96,14%	C
MUEBLES DE OFICINA/ESTACION DE TRABAJO/MIXTO	BODEGA ABASTECIMIENTOS BAMAS	\$220,00	\$22,00	\$198,00	\$22,44	0,00%	96,14%	C
MUEBLES DE OFICINA/ESTACION DE TRABAJO/MIXTO	BODEGA ABASTECIMIENTOS BAMAS	\$220,00	\$22,00	\$191,75	22,41	0,00%	96,14%	C
MUEBLES DE OFICINA/ESTACION DE TRABAJO/MIXTO	BODEGA ABASTECIMIENTOS BAMAS	\$220,64	\$22,06	\$198,58	\$22,40	0,00%	96,14%	C
MUEBLES DE OFICINA/ESTACION DE TRABAJO/MIXTO	BODEGA ABASTECIMIENTOS BAMAS	\$230,00	\$23,00	\$186,64	22,40	0,00%	96,15%	C
MUEBLES DE OFICINA/ESTACION DE TRABAJO/MIXTO	BODEGA ABASTECIMIENTOS BAMAS	\$230,00	\$23,00	\$186,64	22,40	0,00%	96,15%	C
MUEBLES DE OFICINA/ESTACION DE TRABAJO/MIXTO	BODEGA ABASTECIMIENTOS BAMAS	\$235,00	\$23,50	\$211,50	22,40	0,00%	96,15%	C
MUEBLES DE OFICINA/ESTACION DE TRABAJO/MIXTO	BODEGA ABASTECIMIENTOS BAMAS	\$235,00	\$23,50	\$211,50	22,40	0,00%	96,16%	C
MUEBLES DE OFICINA/ESTACION DE TRABAJO/MIXTO	BODEGA ABASTECIMIENTOS BAMAS	\$235,00	\$23,50	\$211,50	22,40	0,00%	96,16%	C
MUEBLES DE OFICINA/ESTACION DE TRABAJO/MIXTO	BODEGA ABASTECIMIENTOS BAMAS	\$240,00	\$24,00	\$216,00	22,40	0,00%	96,16%	C
MUEBLES DE OFICINA/ESTACION DE TRABAJO/MIXTO	BODEGA ABASTECIMIENTOS BAMAS	\$250,00	\$25,00	\$225,00	22,40	0,00%	96,16%	C
MUEBLES DE OFICINA/ESTACION DE TRABAJO/MIXTO	BODEGA ABASTECIMIENTOS BAMAS	\$250,00	\$25,00	\$225,00	22,40	0,00%	96,17%	C
MUEBLES DE OFICINA/ESTACION DE TRABAJO/MIXTO	BODEGA ABASTECIMIENTOS BAMAS	\$250,00	\$25,00	\$179,19	22,40	0,00%	96,17%	C
MUEBLES DE OFICINA/ESTACION DE TRABAJO/MIXTO	BODEGA ABASTECIMIENTOS BAMAS	\$250,69	\$25,07	\$225,62	22,40	0,00%	96,17%	C
MUEBLES DE OFICINA/ESTACION DE TRABAJO/MIXTO	BODEGA ABASTECIMIENTOS BAMAS	\$260,00	\$26,00	\$234,00	22,40	0,00%	96,18%	C
MUEBLES DE OFICINA/ESTACION DE TRABAJO/MIXTO	BODEGA ABASTECIMIENTOS BAMAS	\$260,00	\$26,00	\$234,00	22,40	0,00%	96,18%	C
MUEBLES DE OFICINA/ESTACION DE TRABAJO/MIXTO	BODEGA ABASTECIMIENTOS BAMAS	\$260,00	\$26,00	\$234,00	22,40	0,00%	96,18%	C
MUEBLES DE OFICINA/ESTACION DE TRABAJO/MIXTO	BODEGA ABASTECIMIENTOS BAMAS	\$270,00	\$27,00	\$243,00	22,40	0,00%	96,18%	C
MUEBLES DE OFICINA/ESTACION DE TRABAJO/MIXTO	BODEGA ABASTECIMIENTOS BAMAS	\$270,00	\$27,00	\$243,00	22,40	0,00%	96,19%	C
MUEBLES DE OFICINA/ESTACION DE TRABAJO/MIXTO	BODEGA ABASTECIMIENTOS BAMAS	\$290,00	\$29,00	\$261,00	22,40	0,00%	96,19%	C
MUEBLES DE OFICINA/ESTACION DE TRABAJO/MIXTO	BODEGA ABASTECIMIENTOS BAMAS	\$313,60	\$31,36	\$282,24	22,40	0,00%	96,19%	C
MUEBLES DE OFICINA/ESTACION DE TRABAJO/MIXTO	BODEGA ABASTECIMIENTOS BAMAS	\$313,60	\$31,36	\$282,24	22,40	0,00%	96,20%	C
MUEBLES DE OFICINA/ESTACION DE TRABAJO/MIXTO	BODEGA ABASTECIMIENTOS	\$313,60	\$31,36	\$282,24	22,40	0,00%	96,20%	C

	BAMAS							
MUEBLES DE OFICINA/ESTACION DE TRABAJO/MIXTO	BODEGA ABASTECIMIENTOS BAMAS	\$313,60	\$31,36	\$282,24	22,40	0,00%	96,20%	C
MUEBLES DE OFICINA/ESTACION DE TRABAJO/MIXTO	BODEGA ABASTECIMIENTOS BAMAS	\$315,00	\$31,50	\$283,50	22,40	0,00%	96,20%	C
MUEBLES DE OFICINA/ESTACION DE TRABAJO/MIXTO	BODEGA ABASTECIMIENTOS BAMAS	\$320,00	\$32,00	\$288,00	22,40	0,00%	96,21%	C
MUEBLES DE OFICINA/ESTACION DE TRABAJO/MIXTO	BODEGA ABASTECIMIENTOS BAMAS	\$325,00	\$32,50	\$292,50	22,40	0,00%	96,21%	C
MUEBLES DE OFICINA/ESTACION DE TRABAJO/MIXTO	BODEGA ABASTECIMIENTOS BAMAS	\$350,00	\$35,00	\$258,82	22,40	0,00%	96,21%	C
MUEBLES DE OFICINA/ESTACION DE TRABAJO/MIXTO	BODEGA ABASTECIMIENTOS BAMAS	\$362,00	\$36,20	\$325,80	22,40	0,00%	96,22%	C
MUEBLES DE OFICINA/ESTACION DE TRABAJO/MIXTO	BODEGA ABASTECIMIENTOS BAMAS	\$365,00	\$36,50	\$328,50	22,40	0,00%	96,22%	C
HERRAMIENTAS DE USO ESPECIALIZADO/AMOLADORA	BODEGA ABASTECIMIENTOS BAMAS	136,00	0,00	\$-	22,40	0,00%	96,22%	C
HERRAMIENTAS DE USO ESPECIALIZADO/AMOLADORA	BODEGA ABASTECIMIENTOS BAMAS	252,00	0,00	\$-	22,40	0,00%	96,22%	C
HERRAMIENTAS DE USO ESPECIALIZADO/CALIBRADOR MAGNETICO	BODEGA ABASTECIMIENTOS BAMAS	130,00	0,00	\$-	22,40	0,00%	96,23%	C
HERRAMIENTAS DE USO ESPECIALIZADO/CALIBRADOR MAGNETICO	BODEGA ABASTECIMIENTOS BAMAS	130,00	0,00	\$-	22,40	0,00%	96,23%	C
HERRAMIENTAS MENORES/CAUTIN ELECTRICO SOLDADORA	BODEGA ABASTECIMIENTOS BAMAS	140,00	0,00	\$-	22,40	0,00%	96,23%	C
HERRAMIENTAS MENORES/CAUTIN ELECTRICO SOLDADORA	BODEGA ABASTECIMIENTOS BAMAS	150,00	0,00	\$-	22,40	0,00%	96,24%	C
HERRAMIENTAS MENORES/CAUTIN ELECTRICO SOLDADORA	BODEGA ABASTECIMIENTOS BAMAS	110,00	0,00	\$-	22,40	0,00%	96,24%	C
HERRAMIENTAS MENORES/CAUTIN ELECTRICO SOLDADORA	BODEGA ABASTECIMIENTOS BAMAS	220,00	0,00	\$-	22,40	0,00%	96,24%	C
HERRAMIENTAS MENORES/CAUTIN ELECTRICO SOLDADORA	BODEGA ABASTECIMIENTOS BAMAS	140,00	0,00	\$-	22,40	0,00%	96,24%	C
HERRAMIENTAS PARA VEHICULOS/ CIZALLA	BODEGA ABASTECIMIENTOS BAMAS	250,00	0,00	\$-	22,40	0,00%	96,25%	C
HERRAMIENTAS PARA VEHICULOS/ DOBLADORA	BODEGA ABASTECIMIENTOS BAMAS	130,00	0,00	\$-	22,40	0,00%	96,25%	C
HERRAMIENTAS PARA VEHICULOS/ DOBLADORA	BODEGA ABASTECIMIENTOS BAMAS	150,00	0,00	\$-	22,40	0,00%	96,25%	C
HERRAMIENTAS PARA VEHICULOS/ ENTENALLA	BODEGA ABASTECIMIENTOS BAMAS	120,00	0,00	\$-	22,40	0,00%	96,26%	C

HERRAMIENTAS PARA VEHICULOS/ ENTENALLA	BODEGA ABASTECIMIENTOS BAMAS	115,00	0,00	\$-	22,40	0,00%	96,26%	C
HERRAMIENTAS PARA VEHICULOS/ ENTENALLA	BODEGA ABASTECIMIENTOS BAMAS	140,00	0,00	\$-	22,40	0,00%	96,26%	C
HERRAMIENTAS PARA VEHICULOS/ ENTENALLA	BODEGA ABASTECIMIENTOS BAMAS	100,00	0,00	\$-	22,40	0,00%	96,26%	C
HERRAMIENTAS PARA VEHICULOS/ ENTENALLA	BODEGA ABASTECIMIENTOS BAMAS	110,00	0,00	\$-	22,40	0,00%	96,27%	C
HERRAMIENTAS PARA VEHICULOS/ ENTENALLA	BODEGA ABASTECIMIENTOS BAMAS	100,00	0,00	\$-	22,40	0,00%	96,27%	C
HERRAMIENTAS PARA VEHICULOS/ ENTENALLA	BODEGA ABASTECIMIENTOS BAMAS	100,00	0,00	\$-	22,40	0,00%	96,27%	C
HERRAMIENTAS PARA VEHICULOS/ ENTENALLA	BODEGA ABASTECIMIENTOS BAMAS	120,00	0,00	\$-	22,40	0,00%	96,28%	C
HERRAMIENTAS PARA VEHICULOS/ ENTENALLA	BODEGA ABASTECIMIENTOS BAMAS	130,00	0,00	\$-	22,40	0,00%	96,28%	C
HERRAMIENTAS PARA VEHICULOS/ ENTENALLA	BODEGA ABASTECIMIENTOS BAMAS	196,00	0,00	\$-	22,40	0,00%	96,28%	C
HERRAMIENTAS DE USO ESPECIALIZADO/COMPROBADORES/COMPROBADOR DE INDUCIDOS	BODEGA ABASTECIMIENTOS BAMAS	400,00	0,00	\$-	22,40	0,00%	96,28%	C
HERRAMIENTAS PARA VEHICULOS/ GATA HIDRAULICA	BODEGA ABASTECIMIENTOS BAMAS	150,00	0,00	\$-	22,40	0,00%	96,29%	C
HERRAMIENTAS MENORES/ESCALERA	BODEGA ABASTECIMIENTOS BAMAS	4.500,00	0,00	\$-	22,40	0,00%	96,29%	C
HERRAMIENTAS DE USO ESPECIALIZADO/ESMERIL ELECTRICO	BODEGA ABASTECIMIENTOS BAMAS	155,00	0,00	\$-	22,40	0,00%	96,29%	C
HERRAMIENTAS DE USO ESPECIALIZADO/ESMERIL ELECTRICO	BODEGA ABASTECIMIENTOS BAMAS	100,00	0,00	\$-	22,40	0,00%	96,30%	C
HERRAMIENTAS DE USO ESPECIALIZADO/ESMERIL ELECTRICO	BODEGA ABASTECIMIENTOS BAMAS	500,00	0,00	\$-	22,40	0,00%	96,30%	C
HERRAMIENTAS DE USO ESPECIALIZADO/ESMERIL ELECTRICO	BODEGA ABASTECIMIENTOS BAMAS	150,00	0,00	\$-	\$22,40	0,00%	96,30%	C
HERRAMIENTAS DE USO ESPECIALIZADO/ESMERIL ELECTRICO	BODEGA ABASTECIMIENTOS BAMAS	300,00	0,00	\$-	\$22,40	0,00%	96,30%	C
HERRAMIENTAS DE USO ESPECIALIZADO/ESMERIL ELECTRICO	BODEGA ABASTECIMIENTOS BAMAS	100,00	0,00	\$-	\$22,40	0,00%	96,31%	C
HERRAMIENTAS DE USO ESPECIALIZADO/ESMERIL ELECTRICO	BODEGA ABASTECIMIENTOS BAMAS	150,00	0,00	\$-	\$22,40	0,00%	96,31%	C
HERRAMIENTAS PARA VEHICULOS/ GATA HIDRAULICA	BODEGA ABASTECIMIENTOS BAMAS	110,00	0,00	\$-	\$22,40	0,00%	96,31%	C
HERRAMIENTAS PARA VEHICULOS/ GATA HIDRAULICA	BODEGA ABASTECIMIENTOS BAMAS	150,00	0,00	\$-	\$22,40	0,00%	96,32%	C

HERRAMIENTAS PARA VEHICULOS/ GATA HIDRAULICA	BODEGA ABASTECIMIENTOS BAMAS	150,00	0,00	\$-	\$22,40	0,00%	96,32%	C
HERRAMIENTAS PARA VEHICULOS/ GATA HIDRAULICA	BODEGA ABASTECIMIENTOS BAMAS	120,00	0,00	\$-	\$22,40	0,00%	96,32%	C
HERRAMIENTAS PARA VEHICULOS/ GATA HIDRAULICA	BODEGA ABASTECIMIENTOS BAMAS	120,00	0,00	\$-	\$22,40	0,00%	96,32%	C
HERRAMIENTAS PARA VEHICULOS/ GATA HIDRAULICA	BODEGA ABASTECIMIENTOS BAMAS	110,00	0,00	\$-	\$22,40	0,00%	96,33%	C
HERRAMIENTAS PARA VEHICULOS/ GATA HIDRAULICA	BODEGA ABASTECIMIENTOS BAMAS	110,00	0,00	\$-	\$22,40	0,00%	96,33%	C
HERRAMIENTAS PARA VEHICULOS/ GATA HIDRAULICA	BODEGA ABASTECIMIENTOS BAMAS	1.000,00	0,00	\$-	\$22,40	0,00%	96,33%	C
HERRAMIENTAS PARA VEHICULOS/ GATA HIDRAULICA	BODEGA ABASTECIMIENTOS BAMAS	130,00	0,00	\$-	\$22,40	0,00%	96,34%	C
HERRAMIENTAS DE USO ESPECIALIZADO/LIJADORA	BODEGA ABASTECIMIENTOS BAMAS	100,00	0,00	\$-	\$22,40	0,00%	96,34%	C
HERRAMIENTAS DE USO ESPECIALIZADO/PRESAS/PRESA MANUAL	BODEGA ABASTECIMIENTOS BAMAS	500,00	0,00	\$-	\$22,40	0,00%	96,34%	C
HERRAMIENTAS DE USO ESPECIALIZADO/PRESAS/PRESA MANUAL	BODEGA ABASTECIMIENTOS BAMAS	500,00	0,00	\$-	\$22,40	0,00%	96,34%	C
HERRAMIENTAS DE USO ESPECIALIZADO/MEDIDORES/MEDIDOR DE CAPACITANCIA	BODEGA ABASTECIMIENTOS BAMAS	105,00	0,00	\$-	\$22,40	0,00%	96,35%	C
HERRAMIENTAS DE USO ESPECIALIZADO/LIJADORA	BODEGA ABASTECIMIENTOS BAMAS	223,58	0,00	\$-	\$22,40	0,00%	96,35%	C
HERRAMIENTAS DE USO ESPECIALIZADO/LIJADORA	BODEGA ABASTECIMIENTOS BAMAS	240,00	0,00	\$-	\$22,40	0,00%	96,35%	C
HERRAMIENTAS DE USO ESPECIALIZADO/PRESAS/PRESA MANUAL	BODEGA ABASTECIMIENTOS BAMAS	6.481,21	0,00	\$-	\$22,40	0,00%	96,36%	C
HERRAMIENTAS DE USO ESPECIALIZADO/REMACHADORA	BODEGA ABASTECIMIENTOS BAMAS	400,00	0,00	\$-	\$22,40	0,00%	96,36%	C
HERRAMIENTAS DE USO ESPECIALIZADO/MOTOGUADA_A	BODEGA ABASTECIMIENTOS BAMAS	750,50	0,00	\$-	\$22,40	0,00%	96,36%	C
HERRAMIENTAS DE USO ESPECIALIZADO/PISTOLA DE PINTAR	BODEGA ABASTECIMIENTOS BAMAS	170,00	0,00	\$-	\$22,40	0,00%	96,36%	C
HERRAMIENTAS PARA VEHICULOS/ PISTOLAS/PISTOLA DE ENGRASE Y BOMBA	BODEGA ABASTECIMIENTOS BAMAS	114,24	0,00	\$-	\$22,40	0,00%	96,37%	C
HERRAMIENTAS DE USO ESPECIALIZADO/PRESAS/PRESA MANUAL	BODEGA ABASTECIMIENTOS BAMAS	120,00	0,00	\$-	\$22,40	0,00%	96,37%	C
HERRAMIENTAS DE USO ESPECIALIZADO/PRESAS/PRESA MANUAL	BODEGA ABASTECIMIENTOS BAMAS	240,00	0,00	\$-	\$22,40	0,00%	96,37%	C

HERRAMIENTAS DE USO ESPECIALIZADO/PRESAS/PRESA MANUAL	BODEGA ABASTECIMIENTOS BAMAS	240,00	0,00	\$-	\$22,40	0,00%	96,38%	C
HERRAMIENTAS DE USO ESPECIALIZADO/REMACHADORA	BODEGA ABASTECIMIENTOS BAMAS	100,00	0,00	\$-	\$22,40	0,00%	96,38%	C
HERRAMIENTAS DE USO ESPECIALIZADO/REMACHADORA	BODEGA ABASTECIMIENTOS BAMAS	100,00	0,00	\$-	\$22,40	0,00%	96,38%	C
HERRAMIENTAS DE USO ESPECIALIZADO/SIERRA CIRCULAR	BODEGA ABASTECIMIENTOS BAMAS	150,00	0,00	\$-	\$22,40	0,00%	96,38%	C
HERRAMIENTAS DE USO ESPECIALIZADO/SIERRA CIRCULAR	BODEGA ABASTECIMIENTOS BAMAS	910,00	0,00	\$-	\$22,40	0,00%	96,39%	C
HERRAMIENTAS DE USO ESPECIALIZADO/SIERRA CIRCULAR	BODEGA ABASTECIMIENTOS BAMAS	196,75	0,00	\$-	\$22,40	0,00%	96,39%	C
HERRAMIENTAS MENORES/CAUTIN ELECTRICO SOLDADORA	BODEGA ABASTECIMIENTOS BAMAS	340,00	0,00	\$-	\$22,40	0,00%	96,39%	C
HERRAMIENTAS MENORES/CAUTIN ELECTRICO SOLDADORA	BODEGA ABASTECIMIENTOS BAMAS	120,00	0,00	\$-	\$22,40	0,00%	96,40%	C
HERRAMIENTAS DE USO ESPECIALIZADO/TALADRO MANUAL	BODEGA ABASTECIMIENTOS BAMAS	200,00	0,00	\$-	\$22,40	0,00%	96,40%	C
HERRAMIENTAS DE USO ESPECIALIZADO/TALADRO MANUAL	BODEGA ABASTECIMIENTOS BAMAS	300,00	0,00	\$-	\$22,40	0,00%	96,40%	C
HERRAMIENTAS DE USO ESPECIALIZADO/TALADRO MANUAL	BODEGA ABASTECIMIENTOS BAMAS	800,00	0,00	\$-	\$22,40	0,00%	96,40%	C
HERRAMIENTAS DE USO ESPECIALIZADO/TALADRO MANUAL	BODEGA ABASTECIMIENTOS BAMAS	100,00	0,00	\$-	\$22,40	0,00%	96,41%	C
HERRAMIENTAS DE USO ESPECIALIZADO/TALADRO MANUAL	BODEGA ABASTECIMIENTOS BAMAS	900,00	0,00	\$-	\$22,40	0,00%	96,41%	C
HERRAMIENTAS DE USO ESPECIALIZADO/TALADRO MANUAL	BODEGA ABASTECIMIENTOS BAMAS	150,00	0,00	\$-	\$22,40	0,00%	96,41%	C
HERRAMIENTAS DE USO ESPECIALIZADO/TALADRO MANUAL	BODEGA ABASTECIMIENTOS BAMAS	150,00	0,00	\$-	\$22,40	0,00%	96,42%	C
HERRAMIENTAS DE USO ESPECIALIZADO/TALADRO MANUAL	BODEGA ABASTECIMIENTOS BAMAS	210,00	0,00	\$-	\$22,40	0,00%	96,42%	C
HERRAMIENTAS DE USO ESPECIALIZADO/TALADRO MANUAL	BODEGA ABASTECIMIENTOS BAMAS	200,00	0,00	\$-	\$22,40	0,00%	96,42%	C
HERRAMIENTAS DE USO ESPECIALIZADO/TALADRO MANUAL	BODEGA ABASTECIMIENTOS BAMAS	294,36	0,00	\$-	\$22,40	0,00%	96,42%	C
HERRAMIENTAS DE USO ESPECIALIZADO/TORNO	BODEGA ABASTECIMIENTOS BAMAS	400,00	0,00	\$-	\$22,40	0,00%	96,43%	C

HERRAMIENTAS DE USO ESPECIALIZADO/TORNO	BODEGA ABASTECIMIENTOS BAMAS	500,00	0,00	\$-	\$22,32	0,00%	96,43%	C
HERRAMIENTAS DE USO ESPECIALIZADO/TORNO	BODEGA ABASTECIMIENTOS BAMAS	500,00	0,00	\$-	\$22,32	0,00%	96,43%	C
HERRAMIENTAS DE USO ESPECIALIZADO/TORNO	BODEGA ABASTECIMIENTOS BAMAS	1.000,00	0,00	\$-	22,30	0,00%	96,44%	C
HERRAMIENTAS PARA VEHICULOS/ TORQUE	BODEGA ABASTECIMIENTOS BAMAS	100,00	0,00	\$-	\$22,30	0,00%	96,44%	C
HERRAMIENTAS MENORES/TORQUIMETRO	BODEGA ALA NO.11 Q	310,00	0,00	\$-	\$22,30	0,00%	96,44%	C
HERRAMIENTAS MENORES/TORQUIMETRO	BODEGA ABASTECIMIENTOS BAMAS	500,00	0,00	\$-	\$22,30	0,00%	96,44%	C
HERRAMIENTAS MENORES/TORQUIMETRO	BODEGA ABASTECIMIENTOS BAMAS	120,70	0,00	\$-	\$22,30	0,00%	96,45%	C
HERRAMIENTAS MENORES/TORQUIMETRO	BODEGA ABASTECIMIENTOS BAMAS	200,00	0,00	\$-	\$22,30	0,00%	96,45%	C
HERRAMIENTAS MENORES/TORQUIMETRO	BODEGA ABASTECIMIENTOS BAMAS	150,00	0,00	\$-	\$22,30	0,00%	96,45%	C
HERRAMIENTAS MENORES/TORQUIMETRO	BODEGA ABASTECIMIENTOS BAMAS	150,00	0,00	\$-	\$22,30	0,00%	96,46%	C
HERRAMIENTAS MENORES/YUNQUE	BODEGA ABASTECIMIENTOS BAMAS	100,00	0,00	\$-	\$22,20	0,00%	96,46%	C
HERRAMIENTAS MENORES/YUNQUE	BODEGA ABASTECIMIENTOS BAMAS	100,00	0,00	\$-	22,18	0,00%	96,46%	C
HERRAMIENTAS MENORES/ESCALERA	BODEGA ABASTECIMIENTOS BAMAS	200,00	0,00	\$-	22,18	0,00%	96,46%	C
HERRAMIENTAS MENORES/ESCALERA	BODEGA ABASTECIMIENTOS BAMAS	120,00	0,00	\$-	\$22,18	0,00%	96,47%	C
HERRAMIENTAS DE USO ESPECIALIZADO/SET DE MACHUELOS Y TARRAJAS	BODEGA ABASTECIMIENTOS BAMAS	145,00	0,00	\$-	\$22,18	0,00%	96,47%	C
HERRAMIENTAS MENORES/JUEGO DE DADOS O RACHAS	BODEGA ABASTECIMIENTOS BAMAS	196,43	0,00	\$-	\$22,18	0,00%	96,47%	C
HERRAMIENTAS MENORES/JUEGO DE DADOS O RACHAS	BODEGA ABASTECIMIENTOS BAMAS	110,00	0,00	\$-	\$22,18	0,00%	96,48%	C
HERRAMIENTAS MENORES/PISTOLAS/PISTOLA DE AIRE	BODEGA ABASTECIMIENTOS BAMAS	195,00	0,00	\$-	\$22,18	0,00%	96,48%	C
BIENES SUJETOS A CONTROL/JUEGO DE DESARMADOR	BODEGA ABASTECIMIENTOS BAMAS	12,32	0,00	\$-	\$22,18	0,00%	96,48%	C
MUEBLES DE USO GENERAL/JUEGOS DE MUEBLES/JUEGO DE COMEDOR	BODEGA ABASTECIMIENTOS BAMAS	\$869,37	\$86,94	\$390,36	\$22,18	0,00%	96,48%	C
MUEBLES DE OFICINA/ESCRITORIO/MIXTO	BODEGA ABASTECIMIENTOS BAMAS	\$120,00	\$12,00	\$108,00	\$22,18	0,00%	96,49%	C
MUEBLES DE OFICINA/ESCRITORIO/MIXTO	BODEGA ABASTECIMIENTOS BAMAS	\$123,00	\$12,30	\$110,70	\$22,18	0,00%	96,49%	C

MUEBLES DE OFICINA/ESCRITORIO/MIXTO	BODEGA ABASTECIMIENTOS BAMAS	\$123,00	\$12,30	\$110,70	\$22,18	0,00%	96,49%	C
MUEBLES DE OFICINA/ESCRITORIO/MIXTO	BODEGA ALA DE TRANSPORTES NRO. 11 LATACUNGA	\$150,00	\$15,00	\$135,00	\$22,18	0,00%	96,49%	C
MUEBLES DE OFICINA/ESCRITORIO/MIXTO	BODEGA ABASTECIMIENTOS BAMAS	\$187,00	\$18,70	\$168,30	\$22,18	0,00%	96,50%	C
MUEBLES DE OFICINA/ESCRITORIO/MIXTO	BODEGA ABASTECIMIENTOS BAMAS	\$200,00	\$20,00	\$180,00	\$22,18	0,00%	96,50%	C
MUEBLES DE OFICINA/ESCRITORIO/MIXTO	BODEGA ABASTECIMIENTOS BAMAS	\$200,00	\$20,00	\$180,00	\$22,18	0,00%	96,50%	C
MUEBLES DE OFICINA/ESCRITORIO/MIXTO	BODEGA ABASTECIMIENTOS BAMAS	\$200,00	\$20,00	\$180,00	\$22,18	0,00%	96,51%	C
MUEBLES DE OFICINA/ESCRITORIO/MIXTO	BODEGA ABASTECIMIENTOS BAMAS	\$200,00	\$20,00	\$180,00	\$22,18	0,00%	96,51%	C
MUEBLES DE OFICINA/ESCRITORIO/MIXTO	BODEGA ABASTECIMIENTOS BAMAS	\$200,00	\$20,00	\$180,00	\$22,18	0,00%	96,51%	C
MUEBLES DE OFICINA/ESCRITORIO/MIXTO	BODEGA ABASTECIMIENTOS BAMAS	\$220,00	\$22,00	\$198,00	\$22,18	0,00%	96,51%	C
MUEBLES DE OFICINA/ESCRITORIO/MIXTO	BODEGA ABASTECIMIENTOS BAMAS	\$220,64	\$22,06	\$198,58	\$22,06	0,00%	96,52%	C
MUEBLES DE OFICINA/ESCRITORIO/MIXTO	BODEGA ABASTECIMIENTOS BAMAS	\$220,64	\$22,06	\$198,58	\$22,06	0,00%	96,52%	C
MUEBLES DE OFICINA/ESCRITORIO/MIXTO	BODEGA ABASTECIMIENTOS BAMAS	\$220,64	\$22,06	\$198,58	\$22,06	0,00%	96,52%	C
MUEBLES DE OFICINA/ESCRITORIO/MIXTO	BODEGA ABASTECIMIENTOS BAMAS	\$220,64	\$22,06	\$198,58	\$22,06	0,00%	96,53%	C
MUEBLES DE OFICINA/ESCRITORIO/MIXTO	BODEGA ABASTECIMIENTOS BAMAS	\$220,64	\$22,06	\$198,58	\$22,06	0,00%	96,53%	C
MUEBLES DE OFICINA/ESCRITORIO/MIXTO	BODEGA ABASTECIMIENTOS BAMAS	\$220,64	\$22,06	\$198,58	\$22,06	0,00%	96,53%	C
MUEBLES DE OFICINA/ESCRITORIO/MIXTO	BODEGA ABASTECIMIENTOS BAMAS	\$223,00	\$22,30	\$200,70	\$22,06	0,00%	96,53%	C
MUEBLES DE OFICINA/ESCRITORIO/MIXTO	BODEGA ABASTECIMIENTOS BAMAS	\$223,00	\$22,30	\$200,70	22,05	0,00%	96,54%	C
MUEBLES DE OFICINA/ESCRITORIO/MIXTO	BODEGA ABASTECIMIENTOS BAMAS	\$223,00	\$22,30	\$200,70	22,05	0,00%	96,54%	C
MUEBLES DE OFICINA/ESCRITORIO/MIXTO	BODEGA ABASTECIMIENTOS BAMAS	\$223,00	\$22,30	\$200,70	22,05	0,00%	96,54%	C
MUEBLES DE OFICINA/ESCRITORIO/MIXTO	BODEGA ABASTECIMIENTOS BAMAS	\$223,00	\$22,30	\$200,70	22,05	0,00%	96,55%	C
MUEBLES DE OFICINA/ESCRITORIO/MIXTO	BODEGA ABASTECIMIENTOS BAMAS	\$223,00	\$22,30	\$200,70	\$22,00	0,00%	96,55%	C
MUEBLES DE OFICINA/ESCRITORIO/MIXTO	BODEGA ABASTECIMIENTOS BAMAS	\$223,00	\$22,30	\$200,70	\$22,00	0,00%	96,55%	C

MUEBLES DE OFICINA/ESCRITORIO/MIXTO	BODEGA ABASTECIMIENTOS BAMAS	\$231,28	\$23,13	\$166,93	21,21	0,00%	96,68%	C
MUEBLES DE OFICINA/ESCRITORIO/MIXTO	BODEGA ABASTECIMIENTOS BAMAS	\$231,28	\$23,13	\$166,93	\$21,20	0,00%	96,68%	C
MUEBLES DE OFICINA/ESCRITORIO/MIXTO	BODEGA ABASTECIMIENTOS BAMAS	\$231,28	\$23,13	\$166,93	\$21,18	0,00%	96,68%	C
MUEBLES DE OFICINA/ESCRITORIO/MIXTO	BODEGA ABASTECIMIENTOS BAMAS	\$231,28	\$23,13	\$166,93	\$21,00	0,00%	96,69%	C
MUEBLES DE OFICINA/ESCRITORIO/MIXTO	BODEGA ABASTECIMIENTOS BAMAS	\$231,28	\$23,13	\$166,93	\$21,00	0,00%	96,69%	C
MUEBLES DE OFICINA/ESCRITORIO/MIXTO	BODEGA ABASTECIMIENTOS BAMAS	\$231,28	\$23,13	\$166,93	\$21,00	0,00%	96,69%	C
MUEBLES DE OFICINA/ESCRITORIO/MIXTO	BODEGA ABASTECIMIENTOS BAMAS	\$231,28	\$23,13	\$166,93	\$21,00	0,00%	96,69%	C
MUEBLES DE OFICINA/ESCRITORIO/MIXTO	BODEGA ABASTECIMIENTOS BAMAS	\$231,28	\$23,13	\$166,93	\$21,00	0,00%	96,70%	C
MUEBLES DE OFICINA/ESCRITORIO/MIXTO	BODEGA ABASTECIMIENTOS BAMAS	\$231,28	\$23,13	\$166,93	\$21,00	0,00%	96,70%	C
MUEBLES DE OFICINA/ESCRITORIO/MIXTO	BODEGA ABASTECIMIENTOS BAMAS	\$231,28	\$23,13	\$166,93	\$21,00	0,00%	96,70%	C
MUEBLES DE OFICINA/ESCRITORIO/MIXTO	BODEGA ABASTECIMIENTOS BAMAS	\$231,28	\$23,13	\$165,90	\$21,00	0,00%	96,71%	C
MUEBLES DE OFICINA/ESCRITORIO/MIXTO	BODEGA ABASTECIMIENTOS BAMAS	\$231,28	\$23,13	\$165,90	\$21,00	0,00%	96,71%	C
MUEBLES DE OFICINA/ESCRITORIO/MIXTO	BODEGA ABASTECIMIENTOS BAMAS	\$231,28	\$23,13	\$165,90	\$21,00	0,00%	96,71%	C
MUEBLES DE OFICINA/ESCRITORIO/MIXTO	BODEGA ABASTECIMIENTOS BAMAS	\$231,28	\$23,13	\$165,90	\$21,00	0,00%	96,71%	C
MUEBLES DE OFICINA/ESCRITORIO/MIXTO	BODEGA ABASTECIMIENTOS BAMAS	\$231,28	\$23,13	\$165,90	20,94	0,00%	96,72%	C
MUEBLES DE OFICINA/ESCRITORIO/MIXTO	BODEGA ABASTECIMIENTOS BAMAS	\$231,28	\$23,13	\$165,90	20,94	0,00%	96,72%	C
MUEBLES DE OFICINA/ESCRITORIO/MIXTO	BODEGA ABASTECIMIENTOS BAMAS	\$231,28	\$23,13	\$165,90	20,94	0,00%	96,72%	C
MUEBLES DE OFICINA/ESCRITORIO/MIXTO	BODEGA ABASTECIMIENTOS BAMAS	\$100,00	\$10,00	\$90,00	\$20,94	0,00%	96,72%	C
MUEBLES DE OFICINA/MESA DE TRABAJO/MIXTO	BODEGA ABASTECIMIENTOS BAMAS	\$270,00	\$27,00	\$243,00	\$20,90	0,00%	96,73%	C
MUEBLES DE OFICINA/MESA DE TRABAJO/MIXTO	BODEGA ABASTECIMIENTOS BAMAS	\$270,00	\$27,00	\$243,00	\$20,82	0,00%	96,73%	C
MUEBLES DE OFICINA/MESA DE TRABAJO/MIXTO	BODEGA ABASTECIMIENTOS BAMAS	\$270,00	\$27,00	\$241,41	\$20,82	0,00%	96,73%	C
MUEBLES DE OFICINA/MESA DE TRABAJO/MIXTO	BODEGA ABASTECIMIENTOS BAMAS	\$300,00	\$30,00	\$198,02	\$20,80	0,00%	96,73%	C
MUEBLES DE OFICINA/MESA DE TRABAJO/MIXTO	BODEGA ABASTECIMIENTOS	\$313,60	\$31,36	\$226,33	\$20,80	0,00%	96,74%	C

	BAMAS							
MUEBLES DE OFICINA/MESA DE TRABAJO/MIXTO	BODEGA ABASTECIMIENTOS BAMAS	\$380,00	\$38,00	\$342,00	\$20,57	0,00%	96,74%	C
MUEBLES DE OFICINA/MESA DE TRABAJO/MIXTO	BODEGA ABASTECIMIENTOS BAMAS	\$380,00	\$38,00	\$342,00	\$20,57	0,00%	96,74%	C
MUEBLES DE OFICINA/MESA DE TRABAJO/MIXTO	BODEGA ABASTECIMIENTOS BAMAS	\$414,00	\$41,40	\$372,60	\$20,57	0,00%	96,75%	C
MUEBLES DE OFICINA/MESA DE TRABAJO/MIXTO	BODEGA ALA NO.11 Q	\$480,00	\$48,00	\$432,00	\$20,57	0,00%	96,75%	C
MUEBLES DE OFICINA/MESA DE TRABAJO/MIXTO	BODEGA ABASTECIMIENTOS BAMAS	\$480,00	\$48,00	\$432,00	\$20,50	0,00%	96,75%	C
MUEBLES DE OFICINA/MESA DE TRABAJO/MIXTO	BODEGA ALA NO.11 Q	\$480,00	\$48,00	\$432,00	20,16	0,00%	96,75%	C
MUEBLES DE OFICINA/MESA DE TRABAJO/MIXTO	BODEGA ALA NO.11 Q	\$480,00	\$48,00	\$432,00	20,16	0,00%	96,76%	C
MUEBLES DE OFICINA/MESA DE TRABAJO/MIXTO	BODEGA ABASTECIMIENTOS BAMAS	\$497,00	\$49,70	\$447,30	20,16	0,00%	96,76%	C
MUEBLES DE OFICINA/MESA DE TRABAJO/MIXTO	BODEGA ABASTECIMIENTOS BAMAS	\$515,00	\$51,50	\$463,50	20,16	0,00%	96,76%	C
MUEBLES DE OFICINA/MESA DE TRABAJO/MIXTO	BODEGA ABASTECIMIENTOS BAMAS	\$515,00	\$51,50	\$463,50	20,16	0,00%	96,76%	C
MUEBLES DE OFICINA/MESA DE TRABAJO/MIXTO	BODEGA ALA NO.11 Q	\$630,00	\$63,00	\$567,00	20,16	0,00%	96,77%	C
MUEBLES DE OFICINA/MESA DE TRABAJO/MIXTO	BODEGA ABASTECIMIENTOS BAMAS	\$480,00	\$48,00	\$432,00	20,16	0,00%	96,77%	C
MUEBLES DE OFICINA/MESA DE TRABAJO/MIXTO	BODEGA ABASTECIMIENTOS BAMAS	\$480,00	\$48,00	\$432,00	20,16	0,00%	96,77%	C
MUEBLES DE OFICINA/MESA RECTANGULAR/MADERA	BODEGA ABASTECIMIENTOS BAMAS	\$100,00	\$10,00	\$90,00	20,16	0,00%	96,77%	C
MUEBLES DE OFICINA/MESA RECTANGULAR/MADERA	BODEGA ABASTECIMIENTOS BAMAS	\$100,00	\$10,00	\$90,00	20,16	0,00%	96,78%	C
MUEBLES DE OFICINA/MESA REDONDA/MADERA	BODEGA ABASTECIMIENTOS BAMAS	\$120,00	\$12,00	\$108,00	20,16	0,00%	96,78%	C
MUEBLES DE OFICINA/MESA REDONDA/MADERA	BODEGA ABASTECIMIENTOS BAMAS	\$160,00	\$16,00	\$130,51	20,16	0,00%	96,78%	C
MUEBLES DE OFICINA/MESA REDONDA/MADERA	BODEGA ALA DE TRANSPORTES NRO. 11 LATACUNGA	\$180,00	\$18,00	\$162,00	20,16	0,00%	96,78%	C
MUEBLES DE OFICINA/MESA REDONDA/MADERA	BODEGA ABASTECIMIENTOS BAMAS	\$336,00	\$33,60	\$302,40	20,16	0,00%	96,79%	C
MUEBLES DE OFICINA/MESA REDONDA/MADERA	BODEGA ABASTECIMIENTOS BAMAS	\$336,00	\$33,60	\$302,40	20,16	0,00%	96,79%	C
MUEBLES DE OFICINA/MESA REDONDA/MADERA	BODEGA ABASTECIMIENTOS BAMAS	\$336,00	\$33,60	\$302,40	20,16	0,00%	96,79%	C
MUEBLES DE OFICINA/MESA REDONDA/MADERA	BODEGA ABASTECIMIENTOS	\$336,00	\$33,60	\$302,40	20,16	0,00%	96,79%	C

	BAMAS							
MUEBLES DE OFICINA/MESA REDONDA/MADERA	BODEGA ABASTECIMIENTOS BAMAS	\$336,00	\$33,60	\$302,40	20,16	0,00%	96,80%	C
MUEBLES DE OFICINA/MESA REDONDA/MADERA	BODEGA ABASTECIMIENTOS BAMAS	\$344,00	\$34,40	\$309,60	20,16	0,00%	96,80%	C
MUEBLES DE OFICINA/MESA REDONDA/MADERA	BODEGA ABASTECIMIENTOS BAMAS	\$464,00	\$46,40	\$417,60	20,16	0,00%	96,80%	C
MUEBLES DE OFICINA/MESA REDONDA/MADERA	BODEGA ABASTECIMIENTOS BAMAS	\$464,00	\$46,40	\$417,60	20,16	0,00%	96,80%	C
MUEBLES DE OFICINA/MESA REDONDA/MADERA	BODEGA ABASTECIMIENTOS BAMAS	\$464,00	\$46,40	\$417,60	20,16	0,00%	96,81%	C
MUEBLES DE OFICINA/MESA REDONDA/MADERA	BODEGA ABASTECIMIENTOS BAMAS	\$464,00	\$46,40	\$417,60	20,16	0,00%	96,81%	C
MUEBLES DE OFICINA/MESA REDONDA/MADERA	BODEGA ABASTECIMIENTOS BAMAS	\$464,00	\$46,40	\$417,60	20,16	0,00%	96,81%	C
MUEBLES DE OFICINA/MESA REDONDA/MADERA	BODEGA ABASTECIMIENTOS BAMAS	\$597,52	\$59,75	\$537,77	20,16	0,00%	96,81%	C
MUEBLES DE OFICINA/MESA REDONDA/MADERA	BODEGA ABASTECIMIENTOS BAMAS	\$616,00	\$61,60	\$554,40	20,16	0,00%	96,82%	C
MUEBLES DE OFICINA/MESA REDONDA/MADERA	BODEGA ABASTECIMIENTOS BAMAS	\$336,00	\$33,60	\$302,40	20,16	0,00%	96,82%	C
MUEBLES DE OFICINA/MESA REDONDA/MADERA	BODEGA ABASTECIMIENTOS BAMAS	\$150,00	\$15,00	\$135,00	20,16	0,00%	96,82%	C
MUEBLES DE OFICINA/MESA REDONDA/METAL	BODEGA ABASTECIMIENTOS BAMAS	\$630,00	\$63,00	\$567,00	20,16	0,00%	96,82%	C
MUEBLES DE OFICINA/MESA REDONDA/MIXTA	BODEGA ABASTECIMIENTOS BAMAS	\$600,00	\$60,00	\$540,00	20,16	0,00%	96,83%	C
MUEBLES DE OFICINA/MESON DE TRABAJO/MADERA	BODEGA ABASTECIMIENTOS BAMAS	\$250,00	\$25,00	\$225,00	20,16	0,00%	96,83%	C
MUEBLES DE OFICINA/MODULAR/MADERA	BODEGA ABASTECIMIENTOS BAMAS	\$504,00	\$50,40	\$453,60	20,16	0,00%	96,83%	C
MUEBLES DE OFICINA/MODULAR/MADERA	BODEGA ABASTECIMIENTOS BAMAS	\$504,00	\$50,40	\$453,60	20,16	0,00%	96,84%	C
MUEBLES DE OFICINA/MODULAR/MIXTO	BODEGA ABASTECIMIENTOS BAMAS	\$120,00	\$12,00	\$108,00	20,16	0,00%	96,84%	C
MUEBLES DE OFICINA/MODULAR/MIXTO	BODEGA ABASTECIMIENTOS BAMAS	\$790,00	\$79,00	\$711,00	20,16	0,00%	96,84%	C
MUEBLES DE OFICINA/PASAMANOS/MIXTO	BODEGA ABASTECIMIENTOS BAMAS	\$420,00	\$42,00	\$375,51	20,16	0,00%	96,84%	C
MUEBLES DE OFICINA/PODIUM (ATRIL)/MADERA	BODEGA ABASTECIMIENTOS BAMAS	\$150,00	\$15,00	\$135,00	20,16	0,00%	96,85%	C
MUEBLES DE OFICINA/PORTA TELEVISOR	BODEGA ABASTECIMIENTOS BAMAS	\$200,00	\$20,00	\$180,00	20,16	0,00%	96,85%	C
MUEBLES DE OFICINA/SILLA/APOYABRAZOS	BODEGA ABASTECIMIENTOS BAMAS	\$100,00	\$10,00	\$90,00	20,16	0,00%	96,85%	C

MUEBLES DE OFICINA/SILLA/APOYABRAZOS	BODEGA ABASTECIMIENTOS BAMAS	\$100,00	\$10,00	\$76,50	20,16	0,00%	96,85%	C
MUEBLES DE OFICINA/SILLA/APOYABRAZOS	BODEGA ABASTECIMIENTOS BAMAS	\$100,00	\$10,00	\$76,50	20,16	0,00%	96,86%	C
MUEBLES DE OFICINA/SILLA/APOYABRAZOS	BODEGA ABASTECIMIENTOS BAMAS	\$100,00	\$10,00	\$76,50	20,16	0,00%	96,86%	C
MUEBLES DE OFICINA/SILLA/APOYABRAZOS	BODEGA ABASTECIMIENTOS BAMAS	\$100,00	\$10,00	\$76,50	20,16	0,00%	96,86%	C
MUEBLES DE OFICINA/SILLA/APOYABRAZOS	BODEGA ABASTECIMIENTOS BAMAS	\$100,00	\$10,00	\$76,50	20,16	0,00%	96,86%	C
MUEBLES DE OFICINA/SILLA/APOYABRAZOS	BODEGA ABASTECIMIENTOS BAMAS	\$100,00	\$10,00	\$76,50	20,16	0,00%	96,87%	C
MUEBLES DE OFICINA/SILLA/APOYABRAZOS	BODEGA ABASTECIMIENTOS BAMAS	\$100,00	\$10,00	\$76,50	20,16	0,00%	96,87%	C
MUEBLES DE OFICINA/SILLA/APOYABRAZOS	BODEGA ABASTECIMIENTOS BAMAS	\$120,00	\$12,00	\$104,04	20,16	0,00%	96,87%	C
MUEBLES DE OFICINA/SILLA/APOYABRAZOS	BODEGA ABASTECIMIENTOS BAMAS	\$120,00	\$12,00	\$104,04	20,16	0,00%	96,87%	C
MUEBLES DE OFICINA/SILLA/APOYABRAZOS	BODEGA ABASTECIMIENTOS BAMAS	\$120,00	\$12,00	\$78,86	20,16	0,00%	96,88%	C
MUEBLES DE OFICINA/SILLA/APOYABRAZOS	BODEGA ABASTECIMIENTOS BAMAS	\$123,00	\$12,30	\$110,70	20,16	0,00%	96,88%	C
MUEBLES DE OFICINA/SILLA/APOYABRAZOS	BODEGA ABASTECIMIENTOS BAMAS	\$123,00	\$12,30	\$110,70	20,16	0,00%	96,88%	C
MUEBLES DE OFICINA/SILLA/APOYABRAZOS	BODEGA ABASTECIMIENTOS BAMAS	\$125,00	\$12,50	\$112,50	20,16	0,00%	96,88%	C
MUEBLES DE OFICINA/SILLA/APOYABRAZOS	BODEGA ABASTECIMIENTOS BAMAS	\$145,00	\$14,50	\$130,50	20,16	0,00%	96,89%	C
MUEBLES DE OFICINA/SILLA/APOYABRAZOS	BODEGA ABASTECIMIENTOS BAMAS	\$168,00	\$16,80	\$151,20	20,16	0,00%	96,89%	C
MUEBLES DE OFICINA/SILLA/APOYABRAZOS	BODEGA ABASTECIMIENTOS BAMAS	\$330,00	\$33,00	\$297,00	20,16	0,00%	96,89%	C
MUEBLES DE OFICINA/SILLA/APOYABRAZOS	BODEGA ABASTECIMIENTOS BAMAS	\$425,00	\$42,50	\$382,50	20,16	0,00%	96,89%	C
MUEBLES DE OFICINA/SILLA/APOYABRAZOS	BODEGA ABASTECIMIENTOS BAMAS	\$450,00	\$45,00	\$405,00	20,16	0,00%	96,90%	C
MUEBLES DE OFICINA/SILLA/ESTATICA	BODEGA ABASTECIMIENTOS BAMAS	\$120,00	\$12,00	\$108,00	20,16	0,00%	96,90%	C
MUEBLES DE OFICINA/SILLA/ESTATICA	BODEGA ABASTECIMIENTOS BAMAS	\$120,00	\$12,00	\$108,00	20,16	0,00%	96,90%	C
MUEBLES DE OFICINA/SILLA/ESTATICA	BODEGA ABASTECIMIENTOS BAMAS	\$120,00	\$12,00	\$108,00	20,16	0,00%	96,90%	C
MUEBLES DE OFICINA/SILLA/ESTATICA	BODEGA ABASTECIMIENTOS BAMAS	\$120,00	\$12,00	\$108,00	20,16	0,00%	96,91%	C
MUEBLES DE OFICINA/SILLA/ESTATICA	BODEGA ABASTECIMIENTOS	\$120,00	\$12,00	\$108,00	\$20,16	0,00%	96,91%	C

MUEBLES DE OFICINA/SILLA/ESTATICA	BODEGA ABASTECIMIENTOS BAMAS	\$120,00	\$12,00	\$108,00	\$20,00	0,00%	96,97%	C
MUEBLES DE OFICINA/SILLA/ESTATICA	BODEGA ABASTECIMIENTOS BAMAS	\$120,00	\$12,00	\$108,00	\$20,00	0,00%	96,97%	C
MUEBLES DE OFICINA/SILLA/ESTATICA	BODEGA ABASTECIMIENTOS BAMAS	\$120,00	\$12,00	\$108,00	\$20,00	0,00%	96,97%	C
MUEBLES DE OFICINA/SILLA/ESTATICA	BODEGA ABASTECIMIENTOS BAMAS	\$120,00	\$12,00	\$108,00	\$20,00	0,00%	96,98%	C
MUEBLES DE OFICINA/SILLA/ESTATICA	BODEGA ABASTECIMIENTOS BAMAS	\$120,00	\$12,00	\$108,00	\$20,00	0,00%	96,98%	C
MUEBLES DE OFICINA/SILLA/ESTATICA	BODEGA ABASTECIMIENTOS BAMAS	\$120,00	\$12,00	\$108,00	\$20,00	0,00%	96,98%	C
MUEBLES DE OFICINA/ESTACION DE TRABAJO/MIXTO	BODEGA ABASTECIMIENTOS BAMAS	\$380,00	\$38,00	\$342,00	\$20,00	0,00%	96,98%	C
MUEBLES DE OFICINA/ESTACION DE TRABAJO/MIXTO	BODEGA ABASTECIMIENTOS BAMAS	\$402,00	\$40,20	\$361,80	\$20,00	0,00%	96,99%	C
MUEBLES DE OFICINA/ESTACION DE TRABAJO/MIXTO	BODEGA ABASTECIMIENTOS BAMAS	\$410,00	\$41,00	\$369,00	\$20,00	0,00%	96,99%	C
MUEBLES DE OFICINA/ESTACION DE TRABAJO/MIXTO	BODEGA ABASTECIMIENTOS BAMAS	\$450,00	\$45,00	\$405,00	\$20,00	0,00%	96,99%	C
MUEBLES DE OFICINA/ESTACION DE TRABAJO/MIXTO	BODEGA ABASTECIMIENTOS BAMAS	\$700,00	\$70,00	\$630,00	\$20,00	0,00%	96,99%	C
MUEBLES DE OFICINA/ESTACION DE TRABAJO/MIXTO	BODEGA ABASTECIMIENTOS BAMAS	\$755,00	\$75,50	\$630,92	\$20,00	0,00%	97,00%	C
MUEBLES DE OFICINA/ESTACION DE TRABAJO/MIXTO	BODEGA ABASTECIMIENTOS BAMAS	\$755,00	\$75,50	\$630,92	\$20,00	0,00%	97,00%	C
MUEBLES DE OFICINA/ESTANTERIA/METAL	BODEGA ABASTECIMIENTOS BAMAS	\$100,00	\$10,00	\$90,00	\$20,00	0,00%	97,00%	C
MUEBLES DE OFICINA/ESTANTERIA/METAL	BODEGA ABASTECIMIENTOS BAMAS	\$100,00	\$10,00	\$90,00	\$20,00	0,00%	97,00%	C
MUEBLES DE OFICINA/ESTANTERIA/METAL	BODEGA ABASTECIMIENTOS BAMAS	\$100,00	\$10,00	\$90,00	\$20,00	0,00%	97,01%	C
MUEBLES DE OFICINA/ESTANTERIA/METAL	BODEGA ABASTECIMIENTOS BAMAS	\$100,00	\$10,00	\$90,00	\$20,00	0,00%	97,01%	C
MUEBLES DE OFICINA/ESTANTERIA/METAL	BODEGA ABASTECIMIENTOS BAMAS	\$100,00	\$10,00	\$90,00	\$20,00	0,00%	97,01%	C
MUEBLES DE OFICINA/ESTANTERIA/METAL	BODEGA ABASTECIMIENTOS BAMAS	\$120,00	\$12,00	\$108,00	\$20,00	0,00%	97,01%	C
MUEBLES DE OFICINA/ESTANTERIA/METAL	BODEGA ABASTECIMIENTOS BAMAS	\$200,00	\$20,00	\$180,00	\$20,00	0,00%	97,02%	C
MUEBLES DE OFICINA/ESTANTERIA/METAL	BODEGA ABASTECIMIENTOS BAMAS	\$287,00	\$28,70	\$258,30	\$20,00	0,00%	97,02%	C
MUEBLES DE OFICINA/ESTANTERIA/METAL	BODEGA ABASTECIMIENTOS BAMAS	\$470,00	\$47,00	\$423,00	\$20,00	0,00%	97,02%	C
MUEBLES DE OFICINA/ESTANTERIA/METAL	BODEGA ABASTECIMIENTOS	\$470,00	\$47,00	\$423,00	\$20,00	0,00%	97,02%	C

	BAMAS							
MUEBLES DE OFICINA/ESTANTERIA/METAL	BODEGA ABASTECIMIENTOS BAMAS	\$470,00	\$47,00	\$423,00	\$20,00	0,00%	97,03%	C
MUEBLES DE OFICINA/ESTANTERIA/METAL	BODEGA ABASTECIMIENTOS BAMAS	\$1.716,00	\$171,60	\$1.544,40	\$20,00	0,00%	97,03%	C
MUEBLES DE OFICINA/ESTANTERIA/METAL	BODEGA ABASTECIMIENTOS BAMAS	\$180,00	\$18,00	\$146,06	\$20,00	0,00%	97,03%	C
MUEBLES DE OFICINA/ESTANTERIA/METAL	BODEGA ABASTECIMIENTOS BAMAS	\$180,00	\$18,00	\$146,06	20,00	0,00%	97,03%	C
MUEBLES DE OFICINA/ESTANTERIA/METAL	BODEGA ABASTECIMIENTOS BAMAS	\$180,00	\$18,00	\$146,06	20,00	0,00%	97,04%	C
MUEBLES DE OFICINA/ESTANTERIA/METAL	BODEGA ABASTECIMIENTOS BAMAS	\$180,00	\$18,00	\$146,06	\$20,00	0,00%	97,04%	C
MUEBLES DE OFICINA/ESTANTERIA/METAL	BODEGA ABASTECIMIENTOS BAMAS	\$180,00	\$18,00	\$146,06	\$20,00	0,00%	97,04%	C
MUEBLES DE OFICINA/ESTANTERIA/METAL	BODEGA ABASTECIMIENTOS BAMAS	\$180,00	\$18,00	\$146,06	\$20,00	0,00%	97,04%	C
MUEBLES DE OFICINA/ESTANTERIA/METAL	BODEGA ABASTECIMIENTOS BAMAS	\$220,00	\$22,00	\$198,00	\$20,00	0,00%	97,05%	C
MUEBLES DE OFICINA/ESTANTERIA/METAL	BODEGA ABASTECIMIENTOS BAMAS	\$250,00	\$25,00	\$202,86	\$20,00	0,00%	97,05%	C
MUEBLES DE OFICINA/ESTANTERIA/METAL	BODEGA ABASTECIMIENTOS BAMAS	\$250,00	\$25,00	\$200,40	\$20,00	0,00%	97,05%	C
MUEBLES DE OFICINA/ESTANTERIA/METAL	BODEGA ABASTECIMIENTOS BAMAS	\$450,00	\$45,00	\$405,00	\$20,00	0,00%	97,05%	C
MUEBLES DE OFICINA/ESTANTERIA/METAL	BODEGA ABASTECIMIENTOS BAMAS	\$450,00	\$45,00	\$405,00	\$20,00	0,00%	97,06%	C
MUEBLES DE OFICINA/ESTANTERIA/METAL	BODEGA ABASTECIMIENTOS BAMAS	\$450,00	\$45,00	\$405,00	\$20,00	0,00%	97,06%	C
MUEBLES DE OFICINA/ESTANTERIA/MIXTO	BODEGA ABASTECIMIENTOS BAMAS	\$145,00	\$14,50	\$130,50	\$20,00	0,00%	97,06%	C
MUEBLES DE OFICINA/LIBRERO/MADERA	BODEGA ABASTECIMIENTOS BAMAS	\$220,00	\$22,00	\$198,00	\$20,00	0,00%	97,06%	C
MUEBLES DE OFICINA/LIBRERO/MADERA	BODEGA ABASTECIMIENTOS BAMAS	\$260,00	\$26,00	\$234,00	\$20,00	0,00%	97,07%	C
MUEBLES DE OFICINA/LIBRERO/MADERA	BODEGA ABASTECIMIENTOS BAMAS	\$260,00	\$26,00	\$234,00	\$20,00	0,00%	97,07%	C
MUEBLES DE OFICINA/LIBRERO/METAL	BODEGA ABASTECIMIENTOS BAMAS	\$295,00	\$29,50	\$265,50	\$20,00	0,00%	97,07%	C
MUEBLES DE OFICINA/LIBRERO/METAL	BODEGA ABASTECIMIENTOS BAMAS	\$340,00	\$34,00	\$306,00	\$20,00	0,00%	97,08%	C
MUEBLES DE OFICINA/LIBRERO/METAL	BODEGA ABASTECIMIENTOS BAMAS	\$340,00	\$34,00	\$306,00	\$20,00	0,00%	97,08%	C
MUEBLES DE OFICINA/MESA DE COMPUTADORA	BODEGA ABASTECIMIENTOS BAMAS	\$235,00	\$23,50	\$211,50	\$20,00	0,00%	97,08%	C

MUEBLES DE OFICINA/MESA DE COMPUTADORA	BODEGA ABASTECIMIENTOS BAMAS	\$235,20	\$23,52	\$211,68	\$20,00	0,00%	97,08%	C
MUEBLES DE OFICINA/MESA DE REUNION/MADERA	BODEGA ABASTECIMIENTOS BAMAS	\$180,00	\$18,00	\$162,00	\$20,00	0,00%	97,09%	C
MUEBLES DE OFICINA/MESA DE REUNION/MADERA	BODEGA ABASTECIMIENTOS BAMAS	\$325,92	\$32,59	\$293,33	\$20,00	0,00%	97,09%	C
MUEBLES DE OFICINA/MESA DE REUNION/MADERA	BODEGA ABASTECIMIENTOS BAMAS	\$325,92	\$32,59	\$293,33	\$20,00	0,00%	97,09%	C
MUEBLES DE OFICINA/MESA DE REUNION/MADERA	BODEGA ABASTECIMIENTOS BAMAS	\$434,56	\$43,46	\$391,10	\$20,00	0,00%	97,09%	C
MUEBLES DE OFICINA/MESA DE REUNION/MADERA	BODEGA ABASTECIMIENTOS BAMAS	\$434,56	\$43,46	\$391,10	\$20,00	0,00%	97,10%	C
MUEBLES DE OFICINA/MESA DE REUNION/MADERA	BODEGA ABASTECIMIENTOS BAMAS	\$434,56	\$43,46	\$391,10	\$20,00	0,00%	97,10%	C
MUEBLES DE OFICINA/MESA DE REUNION/MADERA	BODEGA ABASTECIMIENTOS BAMAS	\$240,00	\$24,00	\$216,00	\$20,00	0,00%	97,10%	C
MUEBLES DE OFICINA/MESA DE REUNION/MIXTA	BODEGA ABASTECIMIENTOS BAMAS	\$280,60	\$28,06	\$252,54	\$20,00	0,00%	97,10%	C
MUEBLES DE OFICINA/MESA DE TRABAJO/MADERA	BODEGA ABASTECIMIENTOS BAMAS	\$100,00	\$10,00	\$90,00	\$20,00	0,00%	97,11%	C
MUEBLES DE OFICINA/MESA DE TRABAJO/MADERA	BODEGA ABASTECIMIENTOS BAMAS	\$100,00	\$10,00	\$90,00	\$20,00	0,00%	97,11%	C
MUEBLES DE OFICINA/MESA DE TRABAJO/MADERA	BODEGA ABASTECIMIENTOS BAMAS	\$100,00	\$10,00	\$90,00	\$20,00	0,00%	97,11%	C
MUEBLES DE OFICINA/MESA DE TRABAJO/MADERA	BODEGA ABASTECIMIENTOS BAMAS	\$100,00	\$10,00	\$90,00	\$20,00	0,00%	97,11%	C
MUEBLES DE OFICINA/MESA DE TRABAJO/MADERA	BODEGA ABASTECIMIENTOS BAMAS	\$120,00	\$12,00	\$108,00	\$20,00	0,00%	97,12%	C
MUEBLES DE OFICINA/MESA DE TRABAJO/MADERA	BODEGA ABASTECIMIENTOS BAMAS	\$120,00	\$12,00	\$108,00	\$20,00	0,00%	97,12%	C
MUEBLES DE OFICINA/MESA DE TRABAJO/MADERA	BODEGA ABASTECIMIENTOS BAMAS	\$132,16	\$13,22	\$118,94	\$20,00	0,00%	97,12%	C
MUEBLES DE OFICINA/MESA DE TRABAJO/MADERA	BODEGA ABASTECIMIENTOS BAMAS	\$150,00	\$15,00	\$135,00	\$20,00	0,00%	97,12%	C
MUEBLES DE OFICINA/MESA DE TRABAJO/MADERA	BODEGA ABASTECIMIENTOS BAMAS	\$160,00	\$16,00	\$144,00	\$20,00	0,00%	97,13%	C
MUEBLES DE OFICINA/MESA DE TRABAJO/MADERA	BODEGA ABASTECIMIENTOS BAMAS	\$170,00	\$17,00	\$153,00	\$20,00	0,00%	97,13%	C
MUEBLES DE OFICINA/MESA DE TRABAJO/MADERA	BODEGA ABASTECIMIENTOS BAMAS	\$172,00	\$17,20	\$154,80	\$20,00	0,00%	97,13%	C
MUEBLES DE OFICINA/MESA DE TRABAJO/MADERA	BODEGA ABASTECIMIENTOS BAMAS	\$200,04	\$20,00	\$180,04	\$20,00	0,00%	97,13%	C
MUEBLES DE OFICINA/MESA DE TRABAJO/MADERA	BODEGA ABASTECIMIENTOS BAMAS	\$2.240,00	\$224,00	\$2.016,00	\$20,00	0,00%	97,14%	C
MUEBLES DE OFICINA/MESA DE TRABAJO/MADERA	BODEGA ABASTECIMIENTOS	\$246,00	\$24,60	\$221,40	\$20,00	0,00%	97,14%	C

	BAMAS							
MUEBLES DE OFICINA/MESA DE TRABAJO/MADERA	BODEGA ABASTECIMIENTOS BAMAS	\$270,00	\$27,00	\$243,00	\$20,00	0,00%	97,14%	C
MUEBLES DE OFICINA/MESA DE TRABAJO/MADERA	BODEGA ABASTECIMIENTOS BAMAS	\$300,00	\$30,00	\$270,00	\$20,00	0,00%	97,14%	C
MUEBLES DE OFICINA/MESA DE TRABAJO/MADERA	BODEGA ABASTECIMIENTOS BAMAS	\$313,60	\$31,36	\$226,33	\$20,00	0,00%	97,15%	C
MUEBLES DE OFICINA/MESA DE TRABAJO/MADERA	BODEGA ABASTECIMIENTOS BAMAS	\$313,60	\$31,36	\$226,33	\$20,00	0,00%	97,15%	C
MUEBLES DE OFICINA/MESA DE TRABAJO/MADERA	BODEGA ABASTECIMIENTOS BAMAS	\$313,60	\$31,36	\$226,33	\$20,00	0,00%	97,15%	C
MUEBLES DE OFICINA/MESA DE TRABAJO/MADERA	BODEGA ABASTECIMIENTOS BAMAS	\$325,92	\$32,59	\$293,33	\$20,00	0,00%	97,15%	C
MUEBLES DE OFICINA/MESA DE TRABAJO/MADERA	BODEGA ABASTECIMIENTOS BAMAS	\$325,92	\$32,59	\$293,33	\$20,00	0,00%	97,16%	C
MUEBLES DE OFICINA/MESA DE TRABAJO/MADERA	BODEGA ABASTECIMIENTOS BAMAS	\$336,00	\$33,60	\$302,40	\$20,00	0,00%	97,16%	C
MUEBLES DE OFICINA/MESA DE TRABAJO/MADERA	BODEGA ABASTECIMIENTOS BAMAS	\$434,56	\$43,46	\$391,10	\$20,00	0,00%	97,16%	C
MUEBLES DE OFICINA/MESA DE TRABAJO/MADERA	BODEGA ABASTECIMIENTOS BAMAS	\$446,43	\$44,64	\$333,11	\$20,00	0,00%	97,16%	C
MUEBLES DE OFICINA/MESA DE TRABAJO/MADERA	BODEGA ABASTECIMIENTOS BAMAS	\$534,55	\$53,46	\$385,00	\$20,00	0,00%	97,17%	C
MUEBLES DE OFICINA/MESA DE TRABAJO/MADERA	BODEGA ABASTECIMIENTOS BAMAS	\$313,60	\$31,36	\$224,48	\$20,00	0,00%	97,17%	C
MUEBLES DE OFICINA/MESA DE TRABAJO/METAL	BODEGA ABASTECIMIENTOS BAMAS	\$150,00	\$15,00	\$135,00	\$20,00	0,00%	97,17%	C
MUEBLES DE OFICINA/MESA DE TRABAJO/METAL	BODEGA ABASTECIMIENTOS BAMAS	\$200,00	\$20,00	\$180,00	\$20,00	0,00%	97,17%	C
MUEBLES DE OFICINA/MESA DE TRABAJO/METAL	BODEGA ABASTECIMIENTOS BAMAS	\$200,00	\$20,00	\$180,00	\$20,00	0,00%	97,18%	C
MUEBLES DE OFICINA/MESA DE TRABAJO/METAL	BODEGA ABASTECIMIENTOS BAMAS	\$2.795,00	\$279,50	\$2.515,50	\$20,00	0,00%	97,18%	C
MUEBLES DE OFICINA/MESA DE TRABAJO/METAL	BODEGA ABASTECIMIENTOS BAMAS	\$280,00	\$28,00	\$252,00	\$20,00	0,00%	97,18%	C
MUEBLES DE OFICINA/MESA DE TRABAJO/METAL	BODEGA ABASTECIMIENTOS BAMAS	\$970,00	\$97,00	\$873,00	\$20,00	0,00%	97,18%	C
MUEBLES DE OFICINA/MESA DE TRABAJO/METAL	BODEGA ABASTECIMIENTOS BAMAS	\$178,00	\$17,80	\$160,20	19,99	0,00%	97,19%	C
MUEBLES DE OFICINA/MESA DE TRABAJO/METAL	BODEGA ABASTECIMIENTOS BAMAS	\$250,00	\$25,00	\$225,00	19,99	0,00%	97,19%	C
MUEBLES DE OFICINA/MESA DE TRABAJO/METAL	BODEGA ABASTECIMIENTOS BAMAS	\$180,00	\$18,00	\$162,00	19,99	0,00%	97,19%	C
MUEBLES DE OFICINA/MESA DE TRABAJO/METAL	BODEGA ABASTECIMIENTOS BAMAS	\$100,00	\$10,00	\$90,00	19,99	0,00%	97,19%	C

MUEBLES DE OFICINA/MESA DE TRABAJO/METAL	BODEGA ABASTECIMIENTOS BAMAS	\$250,00	\$25,00	\$225,00	19,99	0,00%	97,20%	C
MUEBLES DE OFICINA/MESA DE TRABAJO/METAL	BODEGA ABASTECIMIENTOS BAMAS	\$250,00	\$25,00	\$225,00	19,99	0,00%	97,20%	C
MUEBLES DE OFICINA/MESA DE TRABAJO/METAL	BODEGA ABASTECIMIENTOS BAMAS	\$250,00	\$25,00	\$225,00	19,99	0,00%	97,20%	C
MUEBLES DE OFICINA/MESA DE TRABAJO/METAL	BODEGA ABASTECIMIENTOS BAMAS	\$1.100,00	\$110,00	\$990,00	19,99	0,00%	97,20%	C
MUEBLES DE OFICINA/MESA DE TRABAJO/METAL	BODEGA ABASTECIMIENTOS BAMAS	\$15.642,14	\$1.564,21	\$12.928,55	19,99	0,00%	97,21%	C
MUEBLES DE OFICINA/MESA DE TRABAJO/MIXTO	BODEGA ABASTECIMIENTOS BAMAS	\$120,00	\$12,00	\$108,00	19,99	0,00%	97,21%	C
MUEBLES DE OFICINA/MESA DE TRABAJO/MIXTO	BODEGA ABASTECIMIENTOS BAMAS	\$140,00	\$14,00	\$126,00	19,99	0,00%	97,21%	C
MUEBLES DE OFICINA/MESA DE TRABAJO/MIXTO	BODEGA ABASTECIMIENTOS BAMAS	\$140,00	\$14,00	\$125,16	19,99	0,00%	97,22%	C
MUEBLES DE OFICINA/MESA DE TRABAJO/MIXTO	BODEGA ABASTECIMIENTOS BAMAS	\$147,70	\$14,77	\$132,93	19,99	0,00%	97,22%	C
MUEBLES DE OFICINA/MESA DE TRABAJO/MIXTO	BODEGA ABASTECIMIENTOS BAMAS	\$250,00	\$25,00	\$225,00	19,99	0,00%	97,22%	C
MUEBLES DE OFICINA/MESA DE TRABAJO/MIXTO	BODEGA ABASTECIMIENTOS BAMAS	\$250,00	\$25,00	\$225,00	19,99	0,00%	97,22%	C
MUEBLES DE OFICINA/MESA DE TRABAJO/MIXTO	BODEGA ABASTECIMIENTOS BAMAS	\$250,00	\$25,00	\$225,00	19,99	0,00%	97,23%	C
MUEBLES DE OFICINA/MESA DE TRABAJO/MIXTO	BODEGA ABASTECIMIENTOS BAMAS	\$250,00	\$25,00	\$225,00	19,99	0,00%	97,23%	C
MUEBLES DE OFICINA/MESA DE TRABAJO/MIXTO	BODEGA ALA NO.11 Q	\$270,00	\$27,00	\$241,21	\$19,99	0,00%	97,23%	C
MUEBLES DE OFICINA/MESA DE TRABAJO/MIXTO	BODEGA ALA NO.11 Q	\$270,00	\$27,00	\$241,21	\$19,99	0,00%	97,23%	C
MUEBLES DE OFICINA/MESA DE TRABAJO/MIXTO	BODEGA ALA NO.11 Q	\$270,00	\$27,00	\$241,21	\$19,99	0,00%	97,24%	C
MUEBLES DE OFICINA/MESA DE TRABAJO/MIXTO	BODEGA ABASTECIMIENTOS BAMAS	\$270,00	\$27,00	\$243,00	\$19,99	0,00%	97,24%	C
MUEBLES DE OFICINA/SILLA/ESTATICA	BODEGA ABASTECIMIENTOS BAMAS	\$120,00	\$12,00	\$108,00	\$19,99	0,00%	97,24%	C
MUEBLES DE OFICINA/SILLA/ESTATICA	BODEGA ABASTECIMIENTOS BAMAS	\$120,00	\$12,00	\$108,00	\$19,99	0,00%	97,24%	C
MUEBLES DE OFICINA/SILLA/ESTATICA	BODEGA ABASTECIMIENTOS BAMAS	\$120,00	\$12,00	\$108,00	\$19,99	0,00%	97,25%	C
MUEBLES DE OFICINA/SILLA/ESTATICA	BODEGA ABASTECIMIENTOS BAMAS	\$120,00	\$12,00	\$108,00	\$19,99	0,00%	97,25%	C
MUEBLES DE OFICINA/SILLA/ESTATICA	BODEGA ABASTECIMIENTOS BAMAS	\$120,00	\$12,00	\$108,00	\$19,99	0,00%	97,25%	C
MUEBLES DE OFICINA/SILLA/ESTATICA	BODEGA ABASTECIMIENTOS BAMAS	\$120,00	\$12,00	\$108,00	\$19,99	0,00%	97,25%	C

MUEBLES DE OFICINA/SILLA/ESTATICA	BODEGA ABASTECIMIENTOS BAMAS	\$120,00	\$12,00	\$108,00	\$19,99	0,00%	97,26%	C
MUEBLES DE OFICINA/SILLA/ESTATICA	BODEGA ABASTECIMIENTOS BAMAS	\$123,75	\$12,38	\$111,37	\$19,99	0,00%	97,26%	C
MUEBLES DE OFICINA/SILLA/ESTATICA	BODEGA ABASTECIMIENTOS BAMAS	\$280,00	\$28,00	\$252,00	\$19,99	0,00%	97,26%	C
MUEBLES DE OFICINA/SILLA/ESTATICA	BODEGA ABASTECIMIENTOS BAMAS	\$300,00	\$30,00	\$240,48	\$19,99	0,00%	97,26%	C
MUEBLES DE OFICINA/SILLA/ESTATICA	BODEGA ABASTECIMIENTOS BAMAS	\$330,00	\$33,00	\$219,69	\$19,99	0,00%	97,27%	C
MUEBLES DE OFICINA/SILLA/ESTATICA	BODEGA ABASTECIMIENTOS BAMAS	\$5.880,00	\$588,00	\$5.292,00	\$19,99	0,00%	97,27%	C
MUEBLES DE OFICINA/SILLA/GIRATORIA	BODEGA ABASTECIMIENTOS BAMAS	\$100,00	\$10,00	\$90,00	\$19,99	0,00%	97,27%	C
MUEBLES DE OFICINA/SILLA/GIRATORIA	BODEGA ABASTECIMIENTOS BAMAS	\$100,00	\$10,00	\$90,00	\$19,99	0,00%	97,27%	C
MUEBLES DE OFICINA/SILLA/GIRATORIA	BODEGA ABASTECIMIENTOS BAMAS	\$100,00	\$10,00	\$90,00	\$19,99	0,00%	97,28%	C
MUEBLES DE OFICINA/SILLA/GIRATORIA	BODEGA ABASTECIMIENTOS BAMAS	\$100,00	\$10,00	\$90,00	\$19,99	0,00%	97,28%	C
MUEBLES DE OFICINA/SILLA/GIRATORIA	BODEGA ABASTECIMIENTOS BAMAS	\$100,00	\$10,00	\$90,00	\$19,99	0,00%	97,28%	C
MUEBLES DE OFICINA/SILLA/GIRATORIA	BODEGA ABASTECIMIENTOS BAMAS	\$100,00	\$10,00	\$90,00	\$19,99	0,00%	97,28%	C
MUEBLES DE OFICINA/SILLA/GIRATORIA	BODEGA ABASTECIMIENTOS BAMAS	\$100,00	\$10,00	\$90,00	\$19,99	0,00%	97,28%	C
MUEBLES DE OFICINA/SILLA/GIRATORIA	BODEGA ABASTECIMIENTOS BAMAS	\$100,00	\$10,00	\$90,00	\$19,99	0,00%	97,29%	C
MUEBLES DE OFICINA/SILLA/GIRATORIA	BODEGA ABASTECIMIENTOS BAMAS	\$100,00	\$10,00	\$90,00	\$19,99	0,00%	97,29%	C
MUEBLES DE OFICINA/SILLA/GIRATORIA	BODEGA ABASTECIMIENTOS BAMAS	\$100,00	\$10,00	\$90,00	\$19,99	0,00%	97,29%	C
MUEBLES DE OFICINA/SILLA/GIRATORIA	BODEGA ABASTECIMIENTOS BAMAS	\$100,00	\$10,00	\$90,00	\$19,99	0,00%	97,29%	C
MUEBLES DE OFICINA/SILLA/GIRATORIA	BODEGA ABASTECIMIENTOS BAMAS	\$100,00	\$10,00	\$90,00	\$19,99	0,00%	97,30%	C
MUEBLES DE OFICINA/SILLA/GIRATORIA	BODEGA ABASTECIMIENTOS BAMAS	\$100,00	\$10,00	\$90,00	\$19,99	0,00%	97,30%	C
MUEBLES DE OFICINA/SILLA/GIRATORIA	BODEGA ABASTECIMIENTOS BAMAS	\$100,00	\$10,00	\$90,00	\$19,99	0,00%	97,30%	C
MUEBLES DE OFICINA/SILLA/GIRATORIA	BODEGA ABASTECIMIENTOS BAMAS	\$100,00	\$10,00	\$90,00	\$19,99	0,00%	97,31%	C
MUEBLES DE OFICINA/SILLA/GIRATORIA	BODEGA ABASTECIMIENTOS BAMAS	\$100,00	\$10,00	\$90,00	\$19,99	0,00%	97,31%	C
MUEBLES DE OFICINA/SILLA/GIRATORIA	BODEGA ABASTECIMIENTOS BAMAS	\$110,00	\$11,00	\$99,00	\$19,99	0,00%	97,31%	C

	BAMAS							
MUEBLES DE OFICINA/SILLA/GIRATORIA	BODEGA ABASTECIMIENTOS BAMAS	\$110,00	\$11,00	\$99,00	\$19,93	0,00%	97,31%	C
MUEBLES DE OFICINA/SILLA/GIRATORIA	BODEGA ABASTECIMIENTOS BAMAS	\$110,00	\$11,00	\$99,00	\$19,90	0,00%	97,32%	C
MUEBLES DE OFICINA/SILLA/GIRATORIA	BODEGA ABASTECIMIENTOS BAMAS	\$110,00	\$11,00	\$99,00	\$19,90	0,00%	97,32%	C
MUEBLES DE OFICINA/SILLA/GIRATORIA	BODEGA ABASTECIMIENTOS BAMAS	\$110,00	\$11,00	\$99,00	\$19,79	0,00%	97,32%	C
MUEBLES DE OFICINA/SILLA/GIRATORIA	BODEGA ABASTECIMIENTOS BAMAS	\$110,00	\$11,00	\$99,00	\$19,79	0,00%	97,32%	C
MUEBLES DE OFICINA/SILLA/GIRATORIA	BODEGA ABASTECIMIENTOS BAMAS	\$110,00	\$11,00	\$99,00	\$19,79	0,00%	97,33%	C
MUEBLES DE OFICINA/SILLA/GIRATORIA	BODEGA ABASTECIMIENTOS BAMAS	\$120,00	\$12,00	\$104,04	\$19,79	0,00%	97,33%	C
MUEBLES DE OFICINA/SILLA/GIRATORIA	BODEGA ABASTECIMIENTOS BAMAS	\$120,00	\$12,00	\$104,04	\$19,79	0,00%	97,33%	C
MUEBLES DE OFICINA/SILLA/GIRATORIA	BODEGA ABASTECIMIENTOS BAMAS	\$120,00	\$12,00	\$88,77	\$19,79	0,00%	97,33%	C
MUEBLES DE OFICINA/SILLA/GIRATORIA	BODEGA ABASTECIMIENTOS BAMAS	\$130,00	\$13,00	\$117,00	\$19,79	0,00%	97,34%	C
MUEBLES DE OFICINA/SILLA/GIRATORIA	BODEGA ABASTECIMIENTOS BAMAS	\$130,00	\$13,00	\$117,00	\$19,79	0,00%	97,34%	C
MUEBLES DE OFICINA/SILLA/GIRATORIA	BODEGA ABASTECIMIENTOS BAMAS	\$130,00	\$13,00	\$117,00	\$19,79	0,00%	97,34%	C
MUEBLES DE OFICINA/SILLA/GIRATORIA	BODEGA ABASTECIMIENTOS BAMAS	\$130,00	\$13,00	\$117,00	\$19,79	0,00%	97,34%	C
MUEBLES DE OFICINA/SILLA/GIRATORIA	BODEGA ABASTECIMIENTOS BAMAS	\$130,00	\$13,00	\$117,00	\$19,79	0,00%	97,35%	C
MUEBLES DE OFICINA/SILLA/GIRATORIA	BODEGA ABASTECIMIENTOS BAMAS	\$130,00	\$13,00	\$117,00	\$19,79	0,00%	97,35%	C
MUEBLES DE OFICINA/SILLA/GIRATORIA	BODEGA ALA DE TRANSPORTES NRO. 11 LATAACUNGA	\$130,00	\$13,00	\$117,00	\$19,79	0,00%	97,35%	C
MUEBLES DE OFICINA/SILLA/GIRATORIA	BODEGA ABASTECIMIENTOS BAMAS	\$130,00	\$13,00	\$117,00	\$19,79	0,00%	97,35%	C
MUEBLES DE OFICINA/SILLA/GIRATORIA	BODEGA ABASTECIMIENTOS BAMAS	\$130,00	\$13,00	\$117,00	\$19,79	0,00%	97,36%	C
MUEBLES DE OFICINA/SILLA/GIRATORIA	BODEGA ABASTECIMIENTOS BAMAS	\$130,00	\$13,00	\$117,00	\$19,79	0,00%	97,36%	C
MUEBLES DE OFICINA/SILLA/GIRATORIA	BODEGA ABASTECIMIENTOS BAMAS	\$130,00	\$13,00	\$117,00	\$19,79	0,00%	97,36%	C
MUEBLES DE OFICINA/SILLA/GIRATORIA	BODEGA ABASTECIMIENTOS BAMAS	\$130,00	\$13,00	\$117,00	\$19,79	0,00%	97,36%	C

MUEBLES DE OFICINA/SILLA/GIRATORIA	BODEGA ABASTECIMIENTOS BAMAS	\$130,00	\$13,00	\$117,00	\$19,79	0,00%	97,37%	C
MUEBLES DE OFICINA/SILLA/GIRATORIA	BODEGA ABASTECIMIENTOS BAMAS	\$130,00	\$13,00	\$117,00	\$19,79	0,00%	97,37%	C
MUEBLES DE OFICINA/SILLA/GIRATORIA	BODEGA ABASTECIMIENTOS BAMAS	\$130,00	\$13,00	\$117,00	\$19,79	0,00%	97,37%	C
MUEBLES DE OFICINA/SILLA/GIRATORIA	BODEGA ABASTECIMIENTOS BAMAS	\$130,00	\$13,00	\$117,00	\$19,79	0,00%	97,37%	C
MUEBLES DE OFICINA/SILLA/GIRATORIA	BODEGA ABASTECIMIENTOS BAMAS	\$130,00	\$13,00	\$117,00	\$19,79	0,00%	97,38%	C
MUEBLES DE OFICINA/SILLA/GIRATORIA	BODEGA ABASTECIMIENTOS BAMAS	\$130,00	\$13,00	\$117,00	\$19,79	0,00%	97,38%	C
MUEBLES DE OFICINA/SILLA/GIRATORIA	BODEGA ABASTECIMIENTOS BAMAS	\$130,00	\$13,00	\$117,00	\$19,79	0,00%	97,38%	C
MUEBLES DE OFICINA/SILLA/GIRATORIA	BODEGA ABASTECIMIENTOS BAMAS	\$150,00	\$15,00	\$135,00	\$19,79	0,00%	97,38%	C
MUEBLES DE OFICINA/SILLA/GIRATORIA	BODEGA ABASTECIMIENTOS BAMAS	\$150,00	\$15,00	\$135,00	\$19,79	0,00%	97,39%	C
MUEBLES DE OFICINA/SILLA/GIRATORIA	BODEGA ABASTECIMIENTOS BAMAS	\$160,00	\$16,00	\$144,00	\$19,79	0,00%	97,39%	C
MUEBLES DE OFICINA/SILLA/GIRATORIA	BODEGA ABASTECIMIENTOS BAMAS	\$160,00	\$16,00	\$144,00	\$19,79	0,00%	97,39%	C
MUEBLES DE OFICINA/SILLA/GIRATORIA	BODEGA ABASTECIMIENTOS BAMAS	\$160,00	\$16,00	\$144,00	\$19,79	0,00%	97,39%	C
MUEBLES DE OFICINA/SILLA/GIRATORIA	BODEGA ABASTECIMIENTOS BAMAS	\$160,00	\$16,00	\$144,00	\$19,79	0,00%	97,40%	C
MUEBLES DE OFICINA/SILLA/GIRATORIA	BODEGA ABASTECIMIENTOS BAMAS	\$160,00	\$16,00	\$144,00	\$19,79	0,00%	97,40%	C
MUEBLES DE OFICINA/SILLA/GIRATORIA	BODEGA ABASTECIMIENTOS BAMAS	\$160,00	\$16,00	\$144,00	\$19,79	0,00%	97,40%	C
MUEBLES DE OFICINA/SILLA/GIRATORIA	BODEGA ABASTECIMIENTOS BAMAS	\$170,00	\$17,00	\$153,00	\$19,79	0,00%	97,40%	C
MUEBLES DE OFICINA/SILLA/GIRATORIA	BODEGA ABASTECIMIENTOS BAMAS	\$130,00	\$13,00	\$117,00	\$19,79	0,00%	97,41%	C
MUEBLES DE OFICINA/SILLA/NO GIRATORIA	BODEGA ABASTECIMIENTOS BAMAS	\$495,00	\$49,50	\$445,50	\$19,79	0,00%	97,41%	C
MUEBLES DE OFICINA/SILLA/TANDEM 2 PUESTOS	BODEGA ABASTECIMIENTOS BAMAS	\$150,00	\$15,00	\$135,00	\$19,79	0,00%	97,41%	C
MUEBLES DE OFICINA/SILLA/TANDEM 2 PUESTOS	BODEGA ABASTECIMIENTOS BAMAS	\$190,00	\$19,00	\$154,18	\$19,79	0,00%	97,41%	C
MUEBLES DE OFICINA/SILLA/TANDEM 2 PUESTOS	BODEGA ABASTECIMIENTOS BAMAS	\$190,00	\$19,00	\$154,18	\$19,79	0,00%	97,42%	C
MUEBLES DE OFICINA/SILLA/TANDEM 2 PUESTOS	BODEGA ABASTECIMIENTOS BAMAS	\$190,00	\$19,00	\$152,31	\$19,79	0,00%	97,42%	C
MUEBLES DE OFICINA/SILLA/TANDEM 2 PUESTOS	BODEGA ABASTECIMIENTOS	\$190,00	\$19,00	\$152,31	\$19,79	0,00%	97,42%	C

	BAMAS							
MUEBLES DE OFICINA/SILLA/TANDEM 2 PUESTOS	BODEGA ABASTECIMIENTOS BAMAS	\$465,00	\$46,50	\$418,50	\$19,79	0,00%	97,43%	C
MUEBLES DE OFICINA/SILLA/TANDEM 3 PUESTOS	BODEGA ABASTECIMIENTOS BAMAS	\$1.000,00	\$100,00	\$900,00	\$19,79	0,00%	97,43%	C
MUEBLES DE OFICINA/SILLA/TANDEM 3 PUESTOS	BODEGA ABASTECIMIENTOS BAMAS	\$100,00	\$10,00	\$90,00	\$19,79	0,00%	97,43%	C
MUEBLES DE OFICINA/SILLA/TANDEM 3 PUESTOS	BODEGA ABASTECIMIENTOS BAMAS	\$100,00	\$10,00	\$90,00	\$19,79	0,00%	97,43%	C
MUEBLES DE OFICINA/SILLA/TANDEM 3 PUESTOS	BODEGA ABASTECIMIENTOS BAMAS	\$100,00	\$10,00	\$90,00	\$19,79	0,00%	97,44%	C
MUEBLES DE OFICINA/SILLA/TANDEM 3 PUESTOS	BODEGA ABASTECIMIENTOS BAMAS	\$108,59	\$10,86	\$97,73	\$19,79	0,00%	97,44%	C
MUEBLES DE OFICINA/SILLA/TANDEM 3 PUESTOS	BODEGA ABASTECIMIENTOS BAMAS	\$110,00	\$11,00	\$99,00	\$19,79	0,00%	97,44%	C
MUEBLES DE OFICINA/SILLA/TANDEM 3 PUESTOS	BODEGA ABASTECIMIENTOS BAMAS	\$115,00	\$11,50	\$103,50	\$19,79	0,00%	97,44%	C
MUEBLES DE OFICINA/SILLA/TANDEM 3 PUESTOS	BODEGA ABASTECIMIENTOS BAMAS	\$115,00	\$11,50	\$103,50	\$19,79	0,00%	97,45%	C
MUEBLES DE OFICINA/SILLA/TANDEM 3 PUESTOS	BODEGA ABASTECIMIENTOS BAMAS	\$120,00	\$12,00	\$108,00	\$19,79	0,00%	97,45%	C
MUEBLES DE OFICINA/SILLA/TANDEM 3 PUESTOS	BODEGA ABASTECIMIENTOS BAMAS	\$120,00	\$12,00	\$108,00	\$19,79	0,00%	97,45%	C
MUEBLES DE OFICINA/ESCRITORIO/MIXTO	BODEGA ABASTECIMIENTOS BAMAS	\$231,28	\$23,13	\$165,90	\$19,79	0,00%	97,45%	C
MUEBLES DE OFICINA/ESCRITORIO/MIXTO	BODEGA ABASTECIMIENTOS BAMAS	\$231,28	\$23,13	\$165,90	\$19,79	0,00%	97,46%	C
MUEBLES DE OFICINA/ESCRITORIO/MIXTO	BODEGA ABASTECIMIENTOS BAMAS	\$231,28	\$23,13	\$165,90	\$19,79	0,00%	97,46%	C
MUEBLES DE OFICINA/ESCRITORIO/MIXTO	BODEGA ABASTECIMIENTOS BAMAS	\$231,28	\$23,13	\$165,90	\$19,79	0,00%	97,46%	C
MUEBLES DE OFICINA/ESCRITORIO/MIXTO	BODEGA ABASTECIMIENTOS BAMAS	\$231,28	\$23,13	\$165,90	\$19,79	0,00%	97,46%	C
MUEBLES DE OFICINA/ESCRITORIO/MIXTO	BODEGA ABASTECIMIENTOS BAMAS	\$231,28	\$23,13	\$165,90	\$19,79	0,00%	97,46%	C
MUEBLES DE OFICINA/ESCRITORIO/MIXTO	BODEGA ABASTECIMIENTOS BAMAS	\$231,28	\$23,13	\$165,90	\$19,79	0,00%	97,46%	C
MUEBLES DE OFICINA/ESCRITORIO/MIXTO	BODEGA ABASTECIMIENTOS BAMAS	\$231,28	\$23,13	\$165,84	\$19,79	0,00%	97,47%	C
MUEBLES DE OFICINA/ESCRITORIO/MIXTO	BODEGA ABASTECIMIENTOS BAMAS	\$231,28	\$23,13	\$165,84	\$19,79	0,00%	97,47%	C
MUEBLES DE OFICINA/ESCRITORIO/MIXTO	BODEGA ABASTECIMIENTOS BAMAS	\$231,28	\$23,13	\$165,84	\$19,79	0,00%	97,47%	C
MUEBLES DE OFICINA/ESCRITORIO/MIXTO	BODEGA ABASTECIMIENTOS BAMAS	\$231,28	\$23,13	\$165,84	\$19,79	0,00%	97,47%	C
MUEBLES DE OFICINA/ESCRITORIO/MIXTO	BODEGA ABASTECIMIENTOS BAMAS	\$231,28	\$23,13	\$165,84	\$19,79	0,00%	97,47%	C
MUEBLES DE OFICINA/ESCRITORIO/MIXTO	BODEGA ABASTECIMIENTOS BAMAS	\$231,28	\$23,13	\$165,84	\$19,79	0,00%	97,48%	C
MUEBLES DE OFICINA/ESCRITORIO/MIXTO	BODEGA ABASTECIMIENTOS BAMAS	\$231,28	\$23,13	\$165,84	\$19,79	0,00%	97,48%	C

MUEBLES DE OFICINA/ESCRITORIO/MIXTO	BODEGA ABASTECIMIENTOS BAMAS	\$231,28	\$23,13	\$165,84	\$19,79	0,00%	97,48%	C
MUEBLES DE OFICINA/ESCRITORIO/MIXTO	BODEGA ABASTECIMIENTOS BAMAS	\$231,28	\$23,13	\$165,84	\$19,79	0,00%	97,48%	C
MUEBLES DE OFICINA/ESCRITORIO/MIXTO	BODEGA ABASTECIMIENTOS BAMAS	\$231,28	\$23,13	\$165,84	\$19,79	0,00%	97,49%	C
MUEBLES DE OFICINA/ESCRITORIO/MIXTO	BODEGA ABASTECIMIENTOS BAMAS	\$231,28	\$23,13	\$165,84	\$19,79	0,00%	97,49%	C
MUEBLES DE OFICINA/ESCRITORIO/MIXTO	BODEGA ABASTECIMIENTOS BAMAS	\$231,28	\$23,13	\$165,84	\$19,79	0,00%	97,49%	C
MUEBLES DE OFICINA/ESCRITORIO/MIXTO	BODEGA ABASTECIMIENTOS BAMAS	\$231,28	\$23,13	\$165,84	\$19,79	0,00%	97,49%	C
MUEBLES DE OFICINA/ESCRITORIO/MIXTO	BODEGA ABASTECIMIENTOS BAMAS	\$231,28	\$23,13	\$165,84	\$19,79	0,00%	97,50%	C
MUEBLES DE OFICINA/ESCRITORIO/MIXTO	BODEGA ABASTECIMIENTOS BAMAS	\$231,28	\$23,13	\$165,84	\$19,79	0,00%	97,50%	C
MUEBLES DE OFICINA/ESCRITORIO/MIXTO	BODEGA ABASTECIMIENTOS BAMAS	\$231,28	\$23,13	\$165,84	\$19,79	0,00%	97,50%	C
MUEBLES DE OFICINA/ESCRITORIO/MIXTO	BODEGA ABASTECIMIENTOS BAMAS	\$231,28	\$23,13	\$165,39	\$19,79	0,00%	97,50%	C
MUEBLES DE OFICINA/ESCUDO	BODEGA ABASTECIMIENTOS BAMAS	\$800,00	\$80,00	\$720,00	\$19,79	0,00%	97,51%	C
MUEBLES DE OFICINA/ESQUINERO/MADERA	BODEGA ABASTECIMIENTOS BAMAS	\$100,00	\$10,00	\$90,00	\$19,79	0,00%	97,51%	C
MUEBLES DE OFICINA/ESTACION DE TRABAJO/MADERA	BODEGA ABASTECIMIENTOS BAMAS	\$120,00	\$12,00	\$108,00	\$19,79	0,00%	97,51%	C
MUEBLES DE OFICINA/ESTACION DE TRABAJO/MADERA	BODEGA ABASTECIMIENTOS BAMAS	\$180,00	\$18,00	\$162,00	\$19,79	0,00%	97,51%	C
MUEBLES DE OFICINA/ESTACION DE TRABAJO/MADERA	BODEGA ABASTECIMIENTOS BAMAS	\$180,00	\$18,00	\$162,00	\$19,79	0,00%	97,52%	C
MUEBLES DE OFICINA/ESTACION DE TRABAJO/MADERA	BODEGA ABASTECIMIENTOS BAMAS	\$180,00	\$18,00	\$162,00	\$19,79	0,00%	97,52%	C
MUEBLES DE OFICINA/ESTACION DE TRABAJO/MADERA	BODEGA ABASTECIMIENTOS BAMAS	\$195,00	\$19,50	\$175,50	\$19,79	0,00%	97,52%	C
MUEBLES DE OFICINA/ESTACION DE TRABAJO/MADERA	BODEGA ABASTECIMIENTOS BAMAS	\$200,00	\$20,00	\$149,23	\$19,79	0,00%	97,52%	C
MUEBLES DE OFICINA/ESTACION DE TRABAJO/MADERA	BODEGA ABASTECIMIENTOS BAMAS	\$200,00	\$20,00	\$131,43	\$19,74	0,00%	97,53%	C
MUEBLES DE OFICINA/ESTACION DE TRABAJO/MADERA	BODEGA ABASTECIMIENTOS BAMAS	\$230,00	\$23,00	\$184,37	19,73	0,00%	97,53%	C
MUEBLES DE OFICINA/ESTACION DE TRABAJO/MADERA	BODEGA ABASTECIMIENTOS BAMAS	\$237,88	\$23,79	\$214,09	19,73	0,00%	97,53%	C
MUEBLES DE OFICINA/ESTACION DE TRABAJO/MADERA	BODEGA ABASTECIMIENTOS BAMAS	\$237,88	\$23,79	\$214,09	19,73	0,00%	97,53%	C
MUEBLES DE OFICINA/ESTACION DE TRABAJO/MADERA	BODEGA ABASTECIMIENTOS	\$237,88	\$23,79	\$214,09	\$19,73	0,00%	97,54%	C

	BAMAS							
MUEBLES DE OFICINA/ESTACION DE TRABAJO/MADERA	BODEGA ABASTECIMIENTOS BAMAS	\$237,88	\$23,79	\$214,09	\$19,70	0,00%	97,54%	C
MUEBLES DE OFICINA/ESTACION DE TRABAJO/MADERA	BODEGA ABASTECIMIENTOS BAMAS	\$237,88	\$23,79	\$214,09	19,67	0,00%	97,54%	C
MUEBLES DE OFICINA/ESTACION DE TRABAJO/MADERA	BODEGA ABASTECIMIENTOS BAMAS	\$237,88	\$23,79	\$214,09	19,67	0,00%	97,54%	C
MUEBLES DE OFICINA/ESTACION DE TRABAJO/MADERA	BODEGA ABASTECIMIENTOS BAMAS	\$237,88	\$23,79	\$214,09	19,67	0,00%	97,55%	C
MUEBLES DE OFICINA/ESTACION DE TRABAJO/MADERA	BODEGA ABASTECIMIENTOS BAMAS	\$237,88	\$23,79	\$214,09	19,67	0,00%	97,55%	C
MUEBLES DE OFICINA/ESTACION DE TRABAJO/MADERA	BODEGA ABASTECIMIENTOS BAMAS	\$237,88	\$23,79	\$214,09	\$19,65	0,00%	97,55%	C
MUEBLES DE OFICINA/ESTACION DE TRABAJO/MADERA	BODEGA ABASTECIMIENTOS BAMAS	\$250,00	\$25,00	\$225,00	\$19,65	0,00%	97,55%	C
MUEBLES DE OFICINA/ESTACION DE TRABAJO/MADERA	BODEGA ABASTECIMIENTOS BAMAS	\$264,32	\$26,43	\$237,89	\$19,65	0,00%	97,56%	C
MUEBLES DE OFICINA/ESTACION DE TRABAJO/MADERA	BODEGA ABASTECIMIENTOS BAMAS	\$330,00	\$33,00	\$297,00	\$19,65	0,00%	97,56%	C
MUEBLES DE OFICINA/ESTACION DE TRABAJO/MADERA	BODEGA ABASTECIMIENTOS BAMAS	\$370,04	\$37,00	\$333,04	\$19,64	0,00%	97,56%	C
MUEBLES DE OFICINA/ESTACION DE TRABAJO/MADERA	BODEGA ABASTECIMIENTOS BAMAS	\$652,00	\$65,20	\$586,80	\$19,64	0,00%	97,56%	C
MUEBLES DE OFICINA/ESTACION DE TRABAJO/MDF	BODEGA ABASTECIMIENTOS BAMAS	\$200,00	\$20,00	\$180,00	\$19,64	0,00%	97,57%	C
MUEBLES DE OFICINA/ESTACION DE TRABAJO/MDF	BODEGA ABASTECIMIENTOS BAMAS	\$200,00	\$20,00	\$180,00	\$19,64	0,00%	97,57%	C
MUEBLES DE OFICINA/ESTACION DE TRABAJO/METAL	BODEGA ABASTECIMIENTOS BAMAS	\$230,00	\$23,00	\$207,00	\$19,64	0,00%	97,57%	C
MUEBLES DE OFICINA/ESTACION DE TRABAJO/METAL	BODEGA ABASTECIMIENTOS BAMAS	\$240,00	\$24,00	\$216,00	\$19,64	0,00%	97,57%	C
MUEBLES DE OFICINA/ESTACION DE TRABAJO/METAL	BODEGA ABASTECIMIENTOS BAMAS	\$240,00	\$24,00	\$216,00	\$19,64	0,00%	97,58%	C
MUEBLES DE OFICINA/ESTACION DE TRABAJO/METAL	BODEGA ABASTECIMIENTOS BAMAS	\$240,00	\$24,00	\$216,00	\$19,64	0,00%	97,58%	C
MUEBLES DE OFICINA/ESTACION DE TRABAJO/METAL	BODEGA ABASTECIMIENTOS BAMAS	\$280,00	\$28,00	\$252,00	\$19,60	0,00%	97,58%	C
MUEBLES DE OFICINA/ESTACION DE TRABAJO/METAL	BODEGA ABASTECIMIENTOS BAMAS	\$850,00	\$85,00	\$765,00	\$19,60	0,00%	97,58%	C
MUEBLES DE OFICINA/ESTACION DE TRABAJO/MIXTO	BODEGA ABASTECIMIENTOS BAMAS	\$130,00	\$13,00	\$117,00	\$19,56	0,00%	97,59%	C
MUEBLES DE OFICINA/ESTACION DE TRABAJO/MIXTO	BODEGA ABASTECIMIENTOS BAMAS	\$150,00	\$15,00	\$135,00	\$19,50	0,00%	97,59%	C
MUEBLES DE OFICINA/ESTACION DE TRABAJO/MIXTO	BODEGA ABASTECIMIENTOS BAMAS	\$150,00	\$15,00	\$135,00	\$19,50	0,00%	97,59%	C

	BAMAS							
MUEBLES DE OFICINA/ESTACION DE TRABAJO/MIXTO	BODEGA ABASTECIMIENTOS BAMAS	\$150,00	\$15,00	\$135,00	19,38	0,00%	97,65%	C
MUEBLES DE OFICINA/ESTACION DE TRABAJO/MIXTO	BODEGA ABASTECIMIENTOS BAMAS	\$150,00	\$15,00	\$135,00	19,38	0,00%	97,65%	C
MUEBLES DE OFICINA/ESTACION DE TRABAJO/MIXTO	BODEGA ABASTECIMIENTOS BAMAS	\$150,00	\$15,00	\$135,00	\$19,29	0,00%	97,65%	C
MUEBLES DE OFICINA/ESTACION DE TRABAJO/MIXTO	BODEGA ABASTECIMIENTOS BAMAS	\$160,00	\$16,00	\$144,00	\$19,29	0,00%	97,66%	C
MUEBLES DE OFICINA/ESTACION DE TRABAJO/MIXTO	BODEGA ABASTECIMIENTOS BAMAS	\$170,00	\$17,00	\$153,00	\$19,20	0,00%	97,66%	C
MUEBLES DE OFICINA/ESTACION DE TRABAJO/MIXTO	BODEGA ABASTECIMIENTOS BAMAS	\$180,00	\$18,00	\$162,00	\$19,04	0,00%	97,66%	C
MUEBLES DE OFICINA/ESTACION DE TRABAJO/MIXTO	BODEGA ABASTECIMIENTOS BAMAS	\$187,00	\$18,70	\$168,30	19,04	0,00%	97,66%	C
MUEBLES DE OFICINA/ESTACION DE TRABAJO/MIXTO	BODEGA ABASTECIMIENTOS BAMAS	\$187,00	\$18,70	\$168,30	19,04	0,00%	97,67%	C
MUEBLES DE OFICINA/ESTACION DE TRABAJO/MIXTO	BODEGA ABASTECIMIENTOS BAMAS	\$200,00	\$20,00	\$180,00	19,04	0,00%	97,67%	C
MUEBLES DE OFICINA/ESTACION DE TRABAJO/MIXTO	BODEGA ABASTECIMIENTOS BAMAS	\$200,00	\$20,00	\$180,00	19,04	0,00%	97,67%	C
MUEBLES DE OFICINA/ESTACION DE TRABAJO/MIXTO	BODEGA ABASTECIMIENTOS BAMAS	\$200,00	\$20,00	\$162,30	19,04	0,00%	97,67%	C
MUEBLES DE OFICINA/ESTACION DE TRABAJO/MIXTO	BODEGA ABASTECIMIENTOS BAMAS	\$200,00	\$20,00	\$162,30	19,04	0,00%	97,68%	C
MUEBLES DE OFICINA/ESTACION DE TRABAJO/MIXTO	BODEGA ABASTECIMIENTOS BAMAS	\$200,00	\$20,00	\$162,30	19,04	0,00%	97,68%	C
MUEBLES DE OFICINA/SILLA/TANDEM 3 PUESTOS	BODEGA ABASTECIMIENTOS BAMAS	\$120,00	\$12,00	\$108,00	\$19,00	0,00%	97,68%	C
MUEBLES DE OFICINA/SILLA/TANDEM 3 PUESTOS	BODEGA ABASTECIMIENTOS BAMAS	\$125,00	\$12,50	\$112,50	\$19,00	0,00%	97,68%	C
MUEBLES DE OFICINA/SILLA/TANDEM 3 PUESTOS	BODEGA ABASTECIMIENTOS BAMAS	\$125,00	\$12,50	\$112,50	\$19,00	0,00%	97,69%	C
MUEBLES DE OFICINA/SILLA/TANDEM 3 PUESTOS	BODEGA ABASTECIMIENTOS BAMAS	\$125,00	\$12,50	\$112,50	\$18,94	0,00%	97,69%	C
MUEBLES DE OFICINA/SILLA/TANDEM 3 PUESTOS	BODEGA ABASTECIMIENTOS BAMAS	\$125,00	\$12,50	\$112,50	\$18,70	0,00%	97,69%	C
MUEBLES DE OFICINA/SILLA/TANDEM 3 PUESTOS	BODEGA ABASTECIMIENTOS BAMAS	\$125,00	\$12,50	\$112,50	\$18,70	0,00%	97,69%	C
MUEBLES DE OFICINA/SILLA/TANDEM 3 PUESTOS	BODEGA ABASTECIMIENTOS BAMAS	\$125,00	\$12,50	\$112,50	\$18,70	0,00%	97,70%	C
MUEBLES DE OFICINA/SILLA/TANDEM 3 PUESTOS	BODEGA ABASTECIMIENTOS BAMAS	\$125,00	\$12,50	\$112,50	\$18,50	0,00%	97,70%	C
MUEBLES DE OFICINA/SILLA/TANDEM 3 PUESTOS	BODEGA ABASTECIMIENTOS BAMAS	\$125,00	\$12,50	\$112,50	\$18,50	0,00%	97,70%	C

	BAMAS							
MUEBLES DE OFICINA/SILLA/TANDEM 3 PUESTOS	BODEGA ABASTECIMIENTOS BAMAS	\$195,00	\$19,50	\$175,50	18,20	0,00%	97,76%	C
MUEBLES DE OFICINA/SILLA/TANDEM 3 PUESTOS	BODEGA ABASTECIMIENTOS BAMAS	\$225,00	\$22,50	\$202,50	18,20	0,00%	97,76%	C
MUEBLES DE OFICINA/SILLA/TANDEM 3 PUESTOS	BODEGA ABASTECIMIENTOS BAMAS	\$300,00	\$30,00	\$270,00	\$18,20	0,00%	97,76%	C
MUEBLES DE OFICINA/SILLA/TANDEM 3 PUESTOS	BODEGA ABASTECIMIENTOS BAMAS	\$300,00	\$30,00	\$243,44	\$18,20	0,00%	97,76%	C
MUEBLES DE OFICINA/SILLA/TANDEM 3 PUESTOS	BODEGA ABASTECIMIENTOS BAMAS	\$600,00	\$60,00	\$540,00	\$18,20	0,00%	97,77%	C
MUEBLES DE OFICINA/SILLA/TANDEM 6 PUESTOS	BODEGA ABASTECIMIENTOS BAMAS	\$320,00	\$32,00	\$288,00	\$18,20	0,00%	97,77%	C
MUEBLES DE OFICINA/SOFA/BIPERSONAL	BODEGA ABASTECIMIENTOS BAMAS	\$120,00	\$12,00	\$108,00	\$18,00	0,00%	97,77%	C
MUEBLES DE OFICINA/SOFA/BIPERSONAL	BODEGA ABASTECIMIENTOS BAMAS	\$135,52	\$13,55	\$121,97	\$18,00	0,00%	97,77%	C
MUEBLES DE OFICINA/SOFA/BIPERSONAL	BODEGA ABASTECIMIENTOS BAMAS	\$180,00	\$18,00	\$162,00	\$18,00	0,00%	97,78%	C
MUEBLES DE OFICINA/SOFA/BIPERSONAL	BODEGA ABASTECIMIENTOS BAMAS	\$180,00	\$18,00	\$162,00	\$18,00	0,00%	97,78%	C
MUEBLES DE OFICINA/SOFA/BIPERSONAL	BODEGA ABASTECIMIENTOS BAMAS	\$180,00	\$18,00	\$162,00	\$18,00	0,00%	97,78%	C
MUEBLES DE OFICINA/SOFA/BIPERSONAL	BODEGA ABASTECIMIENTOS BAMAS	\$180,00	\$18,00	\$162,00	\$18,00	0,00%	97,78%	C
MUEBLES DE OFICINA/SOFA/BIPERSONAL	BODEGA ABASTECIMIENTOS BAMAS	\$240,39	\$24,04	\$216,35	\$18,00	0,00%	97,78%	C
MUEBLES DE OFICINA/SOFA/BIPERSONAL	BODEGA ABASTECIMIENTOS BAMAS	\$560,00	\$56,00	\$504,00	\$18,00	0,00%	97,79%	C
MUEBLES DE OFICINA/SOFA/BIPERSONAL	BODEGA ABASTECIMIENTOS BAMAS	\$560,00	\$56,00	\$504,00	\$18,00	0,00%	97,79%	C
MUEBLES DE OFICINA/SOFA/CAMA	BODEGA ABASTECIMIENTOS BAMAS	\$168,00	\$16,80	\$151,20	\$18,00	0,00%	97,79%	C
MUEBLES DE OFICINA/SOFA/TRIPERSONAL	BODEGA ABASTECIMIENTOS BAMAS	\$100,00	\$10,00	\$90,00	\$18,00	0,00%	97,79%	C
MUEBLES DE OFICINA/SOFA/TRIPERSONAL	BODEGA ABASTECIMIENTOS BAMAS	\$145,00	\$14,50	\$130,50	\$18,00	0,00%	97,80%	C
MUEBLES DE OFICINA/SOFA/TRIPERSONAL	BODEGA ABASTECIMIENTOS BAMAS	\$145,00	\$14,50	\$130,50	18,00	0,00%	97,80%	C
MUEBLES DE OFICINA/SOFA/TRIPERSONAL	BODEGA ABASTECIMIENTOS BAMAS	\$145,00	\$14,50	\$130,50	18,00	0,00%	97,80%	C
MUEBLES DE OFICINA/SOFA/TRIPERSONAL	BODEGA ABASTECIMIENTOS BAMAS	\$145,00	\$14,50	\$130,50	18,00	0,00%	97,80%	C
MUEBLES DE OFICINA/SOFA/TRIPERSONAL	BODEGA ABASTECIMIENTOS BAMAS	\$168,00	\$16,80	\$151,20	\$18,00	0,00%	97,81%	C

	BAMAS							
MUEBLES DE OFICINA/SOFA/UNIPERSONAL	BODEGA ABASTECIMIENTOS BAMAS	\$135,00	\$13,50	\$121,50	17,92	0,00%	97,86%	C
MUEBLES DE OFICINA/SOFA/UNIPERSONAL	BODEGA ABASTECIMIENTOS BAMAS	\$135,00	\$13,50	\$121,50	17,92	0,00%	97,86%	C
MUEBLES DE OFICINA/SOFA/UNIPERSONAL	BODEGA ABASTECIMIENTOS BAMAS	\$135,00	\$13,50	\$121,50	17,92	0,00%	97,86%	C
MUEBLES DE OFICINA/SOFA/UNIPERSONAL	BODEGA ABASTECIMIENTOS BAMAS	\$135,00	\$13,50	\$121,50	17,92	0,00%	97,87%	C
MUEBLES DE OFICINA/SOFA/UNIPERSONAL	BODEGA ABASTECIMIENTOS BAMAS	\$135,00	\$13,50	\$121,50	17,92	0,00%	97,87%	C
MUEBLES DE OFICINA/SOFA/UNIPERSONAL	BODEGA ABASTECIMIENTOS BAMAS	\$135,00	\$13,50	\$121,50	17,92	0,00%	97,87%	C
MUEBLES DE OFICINA/SOFA/UNIPERSONAL	BODEGA ABASTECIMIENTOS BAMAS	\$135,00	\$13,50	\$121,50	17,92	0,00%	97,87%	C
MUEBLES DE OFICINA/SOFA/UNIPERSONAL	BODEGA ABASTECIMIENTOS BAMAS	\$135,00	\$13,50	\$121,50	17,92	0,00%	97,88%	C
MUEBLES DE OFICINA/SOFA/UNIPERSONAL	BODEGA ABASTECIMIENTOS BAMAS	\$135,00	\$13,50	\$121,50	17,92	0,00%	97,88%	C
MUEBLES DE OFICINA/SOFA/UNIPERSONAL	BODEGA ABASTECIMIENTOS BAMAS	\$135,00	\$13,50	\$121,50	17,92	0,00%	97,88%	C
MUEBLES DE OFICINA/SOFA/UNIPERSONAL	BODEGA ABASTECIMIENTOS BAMAS	\$135,00	\$13,50	\$121,50	17,91	0,00%	97,88%	C
MUEBLES DE OFICINA/SOFA/UNIPERSONAL	BODEGA ABASTECIMIENTOS BAMAS	\$135,00	\$13,50	\$121,50	17,91	0,00%	97,89%	C
MUEBLES DE OFICINA/SOFA/UNIPERSONAL	BODEGA ABASTECIMIENTOS BAMAS	\$135,00	\$13,50	\$121,50	17,91	0,00%	97,89%	C
MUEBLES DE OFICINA/SOFA/UNIPERSONAL	BODEGA ABASTECIMIENTOS BAMAS	\$135,00	\$13,50	\$121,50	17,91	0,00%	97,89%	C
MUEBLES DE OFICINA/SOFA/UNIPERSONAL	BODEGA ABASTECIMIENTOS BAMAS	\$135,00	\$13,50	\$121,50	17,91	0,00%	97,89%	C
MUEBLES DE OFICINA/SOFA/UNIPERSONAL	BODEGA ABASTECIMIENTOS BAMAS	\$135,00	\$13,50	\$121,50	17,80	0,00%	97,89%	C
MUEBLES DE USO GENERAL/JUEGOS DE MUEBLES/JUEGO DE COMEDOR	BODEGA ABASTECIMIENTOS BAMAS	\$869,37	\$86,94	\$390,36	\$17,80	0,00%	97,90%	C
MUEBLES DE OFICINA/SOFA/UNIPERSONAL	BODEGA ABASTECIMIENTOS BAMAS	\$145,00	\$14,50	\$118,28	\$17,80	0,00%	97,90%	C
MUEBLES DE OFICINA/SOFA/UNIPERSONAL	BODEGA ABASTECIMIENTOS BAMAS	\$145,00	\$14,50	\$118,28	\$17,80	0,00%	97,90%	C
MUEBLES DE OFICINA/SOFA/UNIPERSONAL	BODEGA ABASTECIMIENTOS BAMAS	\$145,00	\$14,50	\$118,28	\$17,80	0,00%	97,90%	C
MUEBLES DE OFICINA/SOFA/UNIPERSONAL	BODEGA ABASTECIMIENTOS BAMAS	\$145,00	\$14,50	\$114,74	\$17,54	0,00%	97,91%	C
MUEBLES DE OFICINA/SOFA/UNIPERSONAL	BODEGA ABASTECIMIENTOS	\$160,00	\$16,00	\$144,00	\$17,50	0,00%	97,91%	C

	BAMAS							
MUEBLES DE OFICINA/SOFA/UNIPERSONAL	BODEGA ABASTECIMIENTOS BAMAS	\$160,00	\$16,00	\$144,00	\$17,50	0,00%	97,91%	C
MUEBLES DE OFICINA/SOFA/UNIPERSONAL	BODEGA ABASTECIMIENTOS BAMAS	\$160,00	\$16,00	\$144,00	\$17,20	0,00%	97,91%	C
MUEBLES DE OFICINA/SOFA/UNIPERSONAL	BODEGA ABASTECIMIENTOS BAMAS	\$170,00	\$17,00	\$153,00	\$17,20	0,00%	97,91%	C
MUEBLES DE OFICINA/SOFA/UNIPERSONAL	BODEGA ABASTECIMIENTOS BAMAS	\$170,00	\$17,00	\$153,00	\$17,20	0,00%	97,92%	C
MUEBLES DE OFICINA/SOFA/UNIPERSONAL	BODEGA ABASTECIMIENTOS BAMAS	\$185,00	\$18,50	\$150,13	\$17,20	0,00%	97,92%	C
MUEBLES DE OFICINA/SOFA/UNIPERSONAL	BODEGA ABASTECIMIENTOS BAMAS	\$200,00	\$20,00	\$180,00	17,12	0,00%	97,92%	C
MUEBLES DE OFICINA/SOFA/UNIPERSONAL	BODEGA ABASTECIMIENTOS BAMAS	\$220,00	\$22,00	\$198,00	17,12	0,00%	97,92%	C
MUEBLES DE OFICINA/SOFA/UNIPERSONAL	BODEGA ABASTECIMIENTOS BAMAS	\$220,00	\$22,00	\$198,00	17,12	0,00%	97,93%	C
MUEBLES DE OFICINA/SOFA/UNIPERSONAL	BODEGA ABASTECIMIENTOS BAMAS	\$220,00	\$22,00	\$198,00	17,12	0,00%	97,93%	C
MUEBLES DE OFICINA/SOFA/UNIPERSONAL	BODEGA ABASTECIMIENTOS BAMAS	\$220,00	\$22,00	\$198,00	17,12	0,00%	97,93%	C
MUEBLES DE OFICINA/SOFA/UNIPERSONAL	BODEGA ABASTECIMIENTOS BAMAS	\$280,00	\$28,00	\$252,00	17,12	0,00%	97,93%	C
MUEBLES DE OFICINA/SOFA/UNIPERSONAL	BODEGA ABASTECIMIENTOS BAMAS	\$300,00	\$30,00	\$270,00	17,12	0,00%	97,93%	C
MUEBLES DE OFICINA/SOFA/UNIPERSONAL	BODEGA ABASTECIMIENTOS BAMAS	\$537,00	\$53,70	\$483,30	17,12	0,00%	97,94%	C
MUEBLES DE OFICINA/SOFA/UNIPERSONAL	BODEGA ABASTECIMIENTOS BAMAS	\$543,20	\$54,32	\$488,88	17,12	0,00%	97,94%	C
MUEBLES DE OFICINA/SOFA/UNIPERSONAL	BODEGA ABASTECIMIENTOS BAMAS	\$543,20	\$54,32	\$488,88	17,12	0,00%	97,94%	C
MUEBLES DE OFICINA/SOFA/UNIPERSONAL	BODEGA ABASTECIMIENTOS BAMAS	\$543,20	\$54,32	\$488,88	17,12	0,00%	97,94%	C
MUEBLES DE OFICINA/SOFA/UNIPERSONAL	BODEGA ABASTECIMIENTOS BAMAS	\$543,20	\$54,32	\$488,88	17,12	0,00%	97,94%	C
MUEBLES DE OFICINA/TABLERO/METAL	BODEGA ABASTECIMIENTOS BAMAS	\$155,84	\$15,58	\$140,26	17,10	0,00%	97,95%	C
MUEBLES DE OFICINA/TABLERO/METAL	BODEGA ABASTECIMIENTOS BAMAS	\$180,00	\$18,00	\$156,05	17,08	0,00%	97,95%	C
MUEBLES DE OFICINA/TABLERO/METAL	BODEGA ABASTECIMIENTOS BAMAS	\$1.999,90	\$199,99	\$1.623,87	17,08	0,00%	97,95%	C
MUEBLES DE OFICINA/URNA	BODEGA ABASTECIMIENTOS BAMAS	\$100,00	\$10,00	\$90,00	17,07	0,00%	97,95%	C
MUEBLES DE OFICINA/VITRINA/MADERA	BODEGA ABASTECIMIENTOS BAMAS	\$150,00	\$15,00	\$135,00	17,07	0,00%	97,96%	C

MUEBLES DE OFICINA/VITRINA/MADERA	BODEGA ABASTECIMIENTOS BAMAS	\$2.220,00	\$222,00	\$1.998,00	\$17,00	0,00%	97,96%	C
MUEBLES DE OFICINA/VITRINA/METAL	BODEGA ABASTECIMIENTOS BAMAS	\$180,00	\$18,00	\$162,00	\$17,00	0,00%	97,96%	C
MUEBLES DE OFICINA/VITRINA/METAL	BODEGA ABASTECIMIENTOS BAMAS	\$180,00	\$18,00	\$162,00	\$17,00	0,00%	97,96%	C
MUEBLES DE OFICINA/VITRINA/METAL	BODEGA ABASTECIMIENTOS BAMAS	\$180,00	\$18,00	\$162,00	\$17,00	0,00%	97,96%	C
MUEBLES DE OFICINA/VITRINA/METAL	BODEGA ABASTECIMIENTOS BAMAS	\$180,00	\$18,00	\$162,00	\$17,00	0,00%	97,97%	C
MUEBLES DE OFICINA/VITRINA/METAL	BODEGA ABASTECIMIENTOS BAMAS	\$180,00	\$18,00	\$162,00	\$17,00	0,00%	97,97%	C
MUEBLES DE OFICINA/VITRINA/METAL	BODEGA ABASTECIMIENTOS BAMAS	\$180,00	\$18,00	\$162,00	\$17,00	0,00%	97,97%	C
MUEBLES DE OFICINA/VITRINA/METAL	BODEGA ABASTECIMIENTOS BAMAS	\$180,00	\$18,00	\$162,00	\$17,00	0,00%	97,97%	C
MUEBLES DE OFICINA/VITRINA/METAL	BODEGA ABASTECIMIENTOS BAMAS	\$180,00	\$18,00	\$162,00	\$17,00	0,00%	97,98%	C
MUEBLES DE OFICINA/VITRINA/METAL	BODEGA ABASTECIMIENTOS BAMAS	\$180,00	\$18,00	\$162,00	\$17,00	0,00%	97,98%	C
MUEBLES DE OFICINA/VITRINA/METAL	BODEGA ABASTECIMIENTOS BAMAS	\$210,00	\$21,00	\$189,00	\$17,00	0,00%	97,98%	C
MUEBLES DE OFICINA/VITRINA/METAL	BODEGA ABASTECIMIENTOS BAMAS	\$262,00	\$26,20	\$235,80	\$17,00	0,00%	97,98%	C
MUEBLES DE OFICINA/VITRINA/METAL	BODEGA ABASTECIMIENTOS BAMAS	\$262,00	\$26,20	\$235,80	\$16,90	0,00%	97,98%	C
MUEBLES DE OFICINA/VITRINA/METAL	BODEGA ABASTECIMIENTOS BAMAS	\$295,00	\$29,50	\$265,50	\$16,90	0,00%	97,99%	C
MUEBLES DE OFICINA/VITRINA/METAL	BODEGA ABASTECIMIENTOS BAMAS	\$300,00	\$30,00	\$243,44	\$16,90	0,00%	97,99%	C
MUEBLES DE OFICINA/VITRINA/METAL	BODEGA ABASTECIMIENTOS BAMAS	\$300,00	\$30,00	\$243,44	\$16,90	0,00%	97,99%	C
MUEBLES DE OFICINA/VITRINA/METAL	BODEGA ABASTECIMIENTOS BAMAS	\$300,00	\$30,00	\$241,14	\$16,90	0,00%	97,99%	C
MUEBLES DE OFICINA/VITRINA/METAL	BODEGA ABASTECIMIENTOS BAMAS	\$552,00	\$55,20	\$496,80	\$16,88	0,00%	97,99%	C
MUEBLES DE OFICINA/VITRINA/METAL	BODEGA ABASTECIMIENTOS BAMAS	\$680,00	\$68,00	\$612,00	\$16,83	0,00%	98,00%	C
MUEBLES DE OFICINA/VITRINA/METAL	BODEGA ABASTECIMIENTOS BAMAS	\$670,00	\$67,00	\$603,00	\$16,83	0,00%	98,00%	C
MUEBLES DE USO EDUCATIVO Y ESCOLAR/PIZARRON/DE TIZA DE CAOLIN	BODEGA ABASTECIMIENTOS BAMAS	\$120,00	\$12,00	\$108,00	\$16,83	0,00%	98,00%	C
MUEBLES DE USO EDUCATIVO Y ESCOLAR/PIZARRON/DE TIZA LIQUIDA 2.52 X 1.30	BODEGA ABASTECIMIENTOS BAMAS	\$149,50	\$14,95	\$121,32	\$16,83	0,00%	98,00%	C

MUEBLES DE USO EDUCATIVO Y ESCOLAR/PUPITRE/MADERA	BODEGA ABASTECIMIENTOS BAMAS	\$500,00	\$50,00	\$450,00	\$16,83	0,00%	98,01%	C
MUEBLES DE USO EDUCATIVO Y ESCOLAR/PUPITRE/METAL	BODEGA ABASTECIMIENTOS BAMAS	\$180,00	\$18,00	\$162,00	\$16,80	0,00%	98,01%	C
MUEBLES DE USO EDUCATIVO Y ESCOLAR/PUPITRE/METAL	BODEGA ABASTECIMIENTOS BAMAS	\$320,00	\$32,00	\$288,00	16,80	0,00%	98,01%	C
MUEBLES DE USO EDUCATIVO Y ESCOLAR/PUPITRE/MIXTO	BODEGA ABASTECIMIENTOS BAMAS	\$308,00	\$30,80	\$277,20	16,80	0,00%	98,01%	C
MUEBLES DE USO GENERAL/ARMARIO/MADERA	BODEGA ABASTECIMIENTOS BAMAS	\$370,00	\$37,00	\$333,00	16,80	0,00%	98,01%	C
MUEBLES DE USO GENERAL/ARMARIO/MADERA	BODEGA ABASTECIMIENTOS BAMAS	\$397,60	\$39,76	\$286,96	16,80	0,00%	98,02%	C
MUEBLES DE USO GENERAL/ARMARIO/METAL	BODEGA ABASTECIMIENTOS BAMAS	\$100,00	\$10,00	\$90,00	16,80	0,00%	98,02%	C
MUEBLES DE USO GENERAL/ARMARIO/METAL	BODEGA ABASTECIMIENTOS BAMAS	\$100,00	\$10,00	\$90,00	16,80	0,00%	98,02%	C
MUEBLES DE USO GENERAL/ARMARIO/METAL	BODEGA ABASTECIMIENTOS BAMAS	\$105,00	\$10,50	\$94,50	16,80	0,00%	98,02%	C
MUEBLES DE USO GENERAL/ARMARIO/METAL	BODEGA ABASTECIMIENTOS BAMAS	\$105,00	\$10,50	\$94,50	16,80	0,00%	98,02%	C
MUEBLES DE USO GENERAL/ARMARIO/METAL	BODEGA ABASTECIMIENTOS BAMAS	\$105,00	\$10,50	\$94,50	16,80	0,00%	98,03%	C
MUEBLES DE USO GENERAL/ARMARIO/METAL	BODEGA ABASTECIMIENTOS BAMAS	\$105,00	\$10,50	\$94,50	16,80	0,00%	98,03%	C
MUEBLES DE USO GENERAL/ARMARIO/METAL	BODEGA ABASTECIMIENTOS BAMAS	\$105,00	\$10,50	\$94,50	16,80	0,00%	98,03%	C
MUEBLES DE USO GENERAL/ARMARIO/METAL	BODEGA ABASTECIMIENTOS BAMAS	\$105,00	\$10,50	\$94,50	16,80	0,00%	98,03%	C
MUEBLES DE USO GENERAL/ARMARIO/METAL	BODEGA ABASTECIMIENTOS BAMAS	\$105,00	\$10,50	\$94,50	16,80	0,00%	98,03%	C
MUEBLES DE USO GENERAL/ARMARIO/METAL	BODEGA ABASTECIMIENTOS BAMAS	\$105,00	\$10,50	\$94,50	16,80	0,00%	98,04%	C
MUEBLES DE USO GENERAL/ARMARIO/METAL	BODEGA ABASTECIMIENTOS BAMAS	\$105,00	\$10,50	\$94,50	16,80	0,00%	98,04%	C
MUEBLES DE USO GENERAL/ARMARIO/METAL	BODEGA ABASTECIMIENTOS BAMAS	\$105,00	\$10,50	\$94,50	16,80	0,00%	98,04%	C
MUEBLES DE USO GENERAL/ARMARIO/METAL	BODEGA ABASTECIMIENTOS BAMAS	\$105,00	\$10,50	\$94,50	16,80	0,00%	98,04%	C
MUEBLES DE USO GENERAL/ARMARIO/METAL	BODEGA ABASTECIMIENTOS BAMAS	\$105,00	\$10,50	\$94,50	16,80	0,00%	98,04%	C
MUEBLES DE USO GENERAL/ARMARIO/METAL	BODEGA ABASTECIMIENTOS BAMAS	\$105,00	\$10,50	\$94,50	16,80	0,00%	98,05%	C
MUEBLES DE USO GENERAL/ARMARIO/METAL	BODEGA ABASTECIMIENTOS BAMAS	\$105,00	\$10,50	\$85,21	16,80	0,00%	98,05%	C
MUEBLES DE USO GENERAL/ARMARIO/METAL	BODEGA ABASTECIMIENTOS BAMAS	\$105,00	\$10,50	\$85,21	16,80	0,00%	98,05%	C

	BAMAS							
MUEBLES DE USO GENERAL/ARMARIO/METAL	BODEGA ABASTECIMIENTOS BAMAS	\$105,00	\$10,50	\$85,21	\$16,80	0,00%	98,10%	C
MUEBLES DE USO GENERAL/ARMARIO/METAL	BODEGA ABASTECIMIENTOS BAMAS	\$105,00	\$10,50	\$85,21	\$16,80	0,00%	98,10%	C
MUEBLES DE USO GENERAL/ARMARIO/METAL	BODEGA ABASTECIMIENTOS BAMAS	\$105,00	\$10,50	\$85,21	\$16,80	0,00%	98,11%	C
MUEBLES DE USO GENERAL/ARMARIO/METAL	BODEGA ABASTECIMIENTOS BAMAS	\$105,00	\$10,50	\$85,21	\$16,80	0,00%	98,11%	C
MUEBLES DE USO GENERAL/JUEGOS DE MUEBLES/JUEGO DE COMEDOR	BODEGA ABASTECIMIENTOS BAMAS	\$869,37	\$86,94	\$390,36	16,68	0,00%	98,11%	C
MUEBLES DE USO GENERAL/ARMARIO/METAL	BODEGA ABASTECIMIENTOS BAMAS	\$105,00	\$10,50	\$85,21	\$16,50	0,00%	98,11%	C
MUEBLES DE USO GENERAL/ARMARIO/METAL	BODEGA ABASTECIMIENTOS BAMAS	\$105,00	\$10,50	\$85,21	\$16,50	0,00%	98,11%	C
MUEBLES DE USO GENERAL/ARMARIO/METAL	BODEGA ABASTECIMIENTOS BAMAS	\$105,00	\$10,50	\$85,21	\$16,07	0,00%	98,12%	C
MUEBLES DE USO GENERAL/ARMARIO/METAL	BODEGA ABASTECIMIENTOS BAMAS	\$105,00	\$10,50	\$85,21	\$16,07	0,00%	98,12%	C
MUEBLES DE USO GENERAL/ARMARIO/METAL	BODEGA MATRIZ CARGA ALA 11	\$105,00	\$10,50	\$37,85	\$16,07	0,00%	98,12%	C
MUEBLES DE USO GENERAL/ARMARIO/METAL	BODEGA ABASTECIMIENTOS BAMAS	\$105,00	\$10,50	\$85,21	\$16,07	0,00%	98,12%	C
MUEBLES DE USO GENERAL/ARMARIO/METAL	BODEGA ABASTECIMIENTOS BAMAS	\$105,00	\$10,50	\$85,21	\$16,07	0,00%	98,12%	C
MUEBLES DE USO GENERAL/ARMARIO/METAL	BODEGA ABASTECIMIENTOS BAMAS	\$105,00	\$10,50	\$85,21	\$16,07	0,00%	98,12%	C
MUEBLES DE USO GENERAL/ARMARIO/METAL	BODEGA ABASTECIMIENTOS BAMAS	\$105,00	\$10,50	\$85,21	\$16,00	0,00%	98,13%	C
MUEBLES DE USO GENERAL/ARMARIO/METAL	BODEGA ABASTECIMIENTOS BAMAS	\$105,00	\$10,50	\$85,21	\$16,07	0,00%	98,13%	C
MUEBLES DE USO GENERAL/ARMARIO/METAL	BODEGA ABASTECIMIENTOS BAMAS	\$105,00	\$10,50	\$85,21	\$16,00	0,00%	98,13%	C
MUEBLES DE USO GENERAL/ARMARIO/METAL	BODEGA ABASTECIMIENTOS BAMAS	\$105,00	\$10,50	\$85,21	\$16,00	0,00%	98,13%	C
MUEBLES DE USO GENERAL/ARMARIO/METAL	BODEGA ABASTECIMIENTOS BAMAS	\$105,00	\$10,50	\$85,21	\$16,00	0,00%	98,14%	C
MUEBLES DE USO GENERAL/ARMARIO/METAL	BODEGA ABASTECIMIENTOS BAMAS	\$105,00	\$10,50	\$85,21	\$16,00	0,00%	98,14%	C
MUEBLES DE USO GENERAL/ARMARIO/METAL	BODEGA ABASTECIMIENTOS BAMAS	\$105,00	\$10,50	\$85,21	\$16,00	0,00%	98,14%	C
MUEBLES DE USO GENERAL/ARMARIO/METAL	BODEGA ABASTECIMIENTOS BAMAS	\$105,00	\$10,50	\$85,21	\$16,00	0,00%	98,14%	C
MUEBLES DE USO GENERAL/ARMARIO/METAL	BODEGA ABASTECIMIENTOS BAMAS	\$105,00	\$10,50	\$85,21	\$16,00	0,00%	98,14%	C

MUEBLES DE USO GENERAL/ARMARIO/METAL	BODEGA ABASTECIMIENTOS BAMAS	\$105,00	\$10,50	\$78,43	15,68	0,00%	98,24%	C
MUEBLES DE USO GENERAL/ARMARIO/METAL	BODEGA ABASTECIMIENTOS BAMAS	\$105,00	\$10,50	\$78,43	15,68	0,00%	98,24%	C
MUEBLES DE USO GENERAL/ARMARIO/METAL	BODEGA ABASTECIMIENTOS BAMAS	\$105,00	\$10,50	\$78,43	15,68	0,00%	98,24%	C
MUEBLES DE USO GENERAL/ARMARIO/METAL	BODEGA ABASTECIMIENTOS BAMAS	\$105,00	\$10,50	\$78,43	15,68	0,00%	98,24%	C
MUEBLES DE USO GENERAL/ARMARIO/METAL	BODEGA ABASTECIMIENTOS BAMAS	\$105,00	\$10,50	\$78,35	15,68	0,00%	98,25%	C
MUEBLES DE USO GENERAL/ARMARIO/METAL	BODEGA ABASTECIMIENTOS BAMAS	\$105,00	\$10,50	\$78,35	15,68	0,00%	98,25%	C
MUEBLES DE USO GENERAL/ARMARIO/METAL	BODEGA ABASTECIMIENTOS BAMAS	\$105,00	\$10,50	\$76,05	15,68	0,00%	98,25%	C
MUEBLES DE USO GENERAL/ARMARIO/METAL	BODEGA ABASTECIMIENTOS BAMAS	\$105,00	\$10,50	\$76,05	15,68	0,00%	98,25%	C
MUEBLES DE USO GENERAL/ARMARIO/METAL	BODEGA ALA NO.11 Q	\$105,00	\$10,50	\$75,68	15,68	0,00%	98,25%	C
MUEBLES DE USO GENERAL/ARMARIO/METAL	BODEGA ABASTECIMIENTOS BAMAS	\$121,00	\$12,10	\$108,90	15,68	0,00%	98,26%	C
MUEBLES DE USO GENERAL/ARMARIO/METAL	BODEGA ABASTECIMIENTOS BAMAS	\$1.425,00	\$142,50	\$1.282,50	15,68	0,00%	98,26%	C
MUEBLES DE USO GENERAL/ARMARIO/METAL	BODEGA ABASTECIMIENTOS BAMAS	\$160,71	\$16,07	\$144,64	15,68	0,00%	98,26%	C
MUEBLES DE USO GENERAL/ARMARIO/METAL	BODEGA ABASTECIMIENTOS BAMAS	\$160,71	\$16,07	\$144,64	15,68	0,00%	98,26%	C
MUEBLES DE USO GENERAL/ARMARIO/METAL	BODEGA ABASTECIMIENTOS BAMAS	\$160,71	\$16,07	\$144,64	15,68	0,00%	98,26%	C
MUEBLES DE USO GENERAL/ARMARIO/METAL	BODEGA ABASTECIMIENTOS BAMAS	\$160,71	\$16,07	\$144,64	15,68	0,00%	98,27%	C
MUEBLES DE USO GENERAL/ARMARIO/METAL	BODEGA ABASTECIMIENTOS BAMAS	\$160,71	\$16,07	\$144,64	15,68	0,00%	98,27%	C
MUEBLES DE USO GENERAL/ARMARIO/METAL	BODEGA ABASTECIMIENTOS BAMAS	\$200,00	\$20,00	\$180,00	15,68	0,00%	98,27%	C
MUEBLES DE USO GENERAL/ARMARIO/METAL	BODEGA ABASTECIMIENTOS BAMAS	\$220,00	\$22,00	\$198,00	15,68	0,00%	98,27%	C
MUEBLES DE USO GENERAL/ARMARIO/METAL	BODEGA ABASTECIMIENTOS BAMAS	\$255,00	\$25,50	\$229,50	\$15,68	0,00%	98,27%	C
MUEBLES DE USO GENERAL/ARMARIO/METAL	BODEGA ABASTECIMIENTOS BAMAS	\$255,00	\$25,50	\$229,50	\$15,68	0,00%	98,28%	C
MUEBLES DE USO GENERAL/ARMARIO/METAL	BODEGA ABASTECIMIENTOS BAMAS	\$255,00	\$25,50	\$229,50	\$15,67	0,00%	98,28%	C
MUEBLES DE USO GENERAL/ARMARIO/METAL	BODEGA ABASTECIMIENTOS BAMAS	\$225,00	\$22,50	\$202,50	\$15,67	0,00%	98,28%	C
MUEBLES DE USO GENERAL/ARMARIO/METAL	BODEGA ABASTECIMIENTOS BAMAS	\$225,00	\$22,50	\$202,50	\$15,58	0,00%	98,28%	C

MUEBLES DE USO GENERAL/ARMARIO/METAL	BODEGA ABASTECIMIENTOS BAMAS	\$225,00	\$22,50	\$202,50	\$15,52	0,00%	98,28%	C
MUEBLES DE USO GENERAL/ARMARIO/METAL	BODEGA ABASTECIMIENTOS BAMAS	\$105,00	\$10,50	\$85,21	\$15,52	0,00%	98,29%	C
MUEBLES DE USO GENERAL/ARMARIO/METAL	BODEGA ABASTECIMIENTOS BAMAS	\$225,00	\$22,50	\$202,50	\$15,52	0,00%	98,29%	C
MUEBLES DE USO GENERAL/ARMARIO/METAL	BODEGA ABASTECIMIENTOS BAMAS	\$225,00	\$22,50	\$202,50	\$15,50	0,00%	98,29%	C
MUEBLES DE USO GENERAL/ARMARIO/METAL	BODEGA ABASTECIMIENTOS BAMAS	\$225,00	\$22,50	\$202,50	\$15,50	0,00%	98,29%	C
MUEBLES DE USO GENERAL/ARMARIO/METAL	BODEGA ABASTECIMIENTOS BAMAS	\$250,00	\$25,00	\$225,00	\$15,50	0,00%	98,29%	C
MUEBLES DE USO GENERAL/ARMARIO/METAL	BODEGA ABASTECIMIENTOS BAMAS	\$380,00	\$38,00	\$342,00	\$15,50	0,00%	98,30%	C
MUEBLES DE USO GENERAL/ARMARIO/METAL	BODEGA ABASTECIMIENTOS BAMAS	\$3.800,00	\$380,00	\$3.420,00	\$15,50	0,00%	98,30%	C
MUEBLES DE USO GENERAL/ARMARIO/METAL	BODEGA ABASTECIMIENTOS BAMAS	\$398,00	\$39,80	\$358,20	\$15,50	0,00%	98,30%	C
MUEBLES DE USO GENERAL/ARMARIO/METAL	BODEGA ABASTECIMIENTOS BAMAS	\$600,00	\$60,00	\$540,00	\$15,50	0,00%	98,30%	C
MUEBLES DE USO GENERAL/ARMARIO/METAL	BODEGA ABASTECIMIENTOS BAMAS	\$680,00	\$68,00	\$612,00	\$15,50	0,00%	98,30%	C
MUEBLES DE USO GENERAL/ARMARIO/METAL	BODEGA ABASTECIMIENTOS BAMAS	\$105,00	\$10,50	\$85,21	\$15,50	0,00%	98,31%	C
MUEBLES DE USO GENERAL/ARMARIO/MIXTO	BODEGA ABASTECIMIENTOS BAMAS	\$100,00	\$10,00	\$90,00	\$15,43	0,00%	98,31%	C
MUEBLES DE USO GENERAL/ARMARIO/MIXTO	BODEGA ABASTECIMIENTOS BAMAS	\$250,00	\$25,00	\$225,00	15,26	0,00%	98,31%	C
MUEBLES DE USO GENERAL/BUTACA/MADERA	BODEGA ABASTECIMIENTOS BAMAS	\$100,00	\$10,00	\$90,00	15,26	0,00%	98,31%	C
MUEBLES DE USO GENERAL/BUTACA/MADERA	BODEGA ABASTECIMIENTOS BAMAS	\$100,00	\$10,00	\$90,00	15,26	0,00%	98,31%	C
MUEBLES DE USO GENERAL/BUTACA/MADERA	BODEGA ABASTECIMIENTOS BAMAS	\$100,00	\$10,00	\$90,00	15,26	0,00%	98,32%	C
MUEBLES DE USO GENERAL/BUTACA/MADERA	BODEGA ABASTECIMIENTOS BAMAS	\$100,00	\$10,00	\$90,00	15,26	0,00%	98,32%	C
MUEBLES DE USO GENERAL/JUEGOS DE MUEBLES/JUEGO DE COMEDOR	BODEGA ABASTECIMIENTOS BAMAS	\$869,37	\$86,94	\$390,36	15,26	0,00%	98,32%	C
MUEBLES DE USO GENERAL/JUEGOS DE MUEBLES/JUEGO DE COMEDOR	BODEGA ABASTECIMIENTOS BAMAS	\$869,37	\$86,94	\$390,36	15,26	0,00%	98,32%	C
MUEBLES DE USO GENERAL/JUEGOS DE MUEBLES/JUEGO DE COMEDOR	BODEGA ABASTECIMIENTOS BAMAS	\$869,37	\$86,94	\$390,36	15,26	0,00%	98,32%	C
MUEBLES DE USO GENERAL/JUEGOS DE MUEBLES/JUEGO DE COMEDOR	BODEGA ABASTECIMIENTOS BAMAS	\$869,37	\$86,94	\$390,36	15,26	0,00%	98,33%	C

MUEBLES DE USO GENERAL/BUTACA/MIXTO	BODEGA ABASTECIMIENTOS BAMAS	\$100,00	\$10,00	\$90,00	\$15,08	0,00%	98,33%	C
MUEBLES DE USO GENERAL/BUTACA/MIXTO	BODEGA ABASTECIMIENTOS BAMAS	\$100,00	\$10,00	\$90,00	\$15,08	0,00%	98,33%	C
MUEBLES DE USO GENERAL/BUTACA/MIXTO	BODEGA ABASTECIMIENTOS BAMAS	\$100,00	\$10,00	\$90,00	\$15,08	0,00%	98,33%	C
MUEBLES DE USO GENERAL/BUTACA/MIXTO	BODEGA ABASTECIMIENTOS BAMAS	\$100,00	\$10,00	\$90,00	\$15,08	0,00%	98,33%	C
MUEBLES DE USO GENERAL/BUTACA/MIXTO	BODEGA ABASTECIMIENTOS BAMAS	\$100,00	\$10,00	\$90,00	\$15,08	0,00%	98,33%	C
MUEBLES DE USO GENERAL/BUTACA/MIXTO	BODEGA ABASTECIMIENTOS BAMAS	\$100,00	\$10,00	\$90,00	\$15,00	0,00%	98,34%	C
MUEBLES DE USO GENERAL/BUTACA/MIXTO	BODEGA ABASTECIMIENTOS BAMAS	\$100,00	\$10,00	\$90,00	\$15,00	0,00%	98,34%	C
MUEBLES DE USO GENERAL/BUTACA/MIXTO	BODEGA ABASTECIMIENTOS BAMAS	\$100,00	\$10,00	\$90,00	\$15,00	0,00%	98,34%	C
MUEBLES DE USO GENERAL/BUTACA/MIXTO	BODEGA ABASTECIMIENTOS BAMAS	\$100,00	\$10,00	\$90,00	\$15,00	0,00%	98,34%	C
MUEBLES DE USO GENERAL/CAJA FUERTE	BODEGA ABASTECIMIENTOS BAMAS	\$300,00	\$30,00	\$270,00	\$15,00	0,00%	98,34%	C
MUEBLES DE USO GENERAL/CAJA FUERTE	BODEGA ABASTECIMIENTOS BAMAS	\$500,00	\$50,00	\$450,00	\$15,00	0,00%	98,35%	C
MUEBLES DE USO GENERAL/CAJA FUERTE	BODEGA ABASTECIMIENTOS BAMAS	\$139,32	\$13,93	\$92,72	\$15,00	0,00%	98,35%	C
MUEBLES DE USO GENERAL/CAMA LITERA/MADERA	BODEGA ABASTECIMIENTOS BAMAS	\$100,00	\$10,00	\$72,07	\$15,00	0,00%	98,35%	C
MUEBLES DE USO GENERAL/CAMA LITERA/MADERA	BODEGA ABASTECIMIENTOS BAMAS	\$2.000,00	\$1.200,00	\$9.737,76	\$15,00	0,00%	98,35%	C
MUEBLES DE USO GENERAL/CAMA LITERA/MADERA	BODEGA ABASTECIMIENTOS BAMAS	\$150,00	\$15,00	\$135,00	\$15,00	0,00%	98,35%	C
MUEBLES DE USO GENERAL/CAMA LITERA/MADERA	BODEGA ABASTECIMIENTOS BAMAS	\$150,00	\$15,00	\$135,00	\$15,00	0,00%	98,36%	C
MUEBLES DE USO GENERAL/CAMA LITERA/MADERA	BODEGA ABASTECIMIENTOS BAMAS	\$150,00	\$15,00	\$135,00	\$15,00	0,00%	98,36%	C
MUEBLES DE USO GENERAL/CAMA LITERA/MADERA	BODEGA ABASTECIMIENTOS BAMAS	\$230,00	\$23,00	\$187,83	\$15,00	0,00%	98,36%	C
MUEBLES DE USO GENERAL/CAMA LITERA/MADERA	BODEGA ABASTECIMIENTOS BAMAS	\$230,00	\$23,00	\$187,83	\$15,00	0,00%	98,36%	C
MUEBLES DE USO GENERAL/CAMA LITERA/MADERA	BODEGA ABASTECIMIENTOS BAMAS	\$230,00	\$23,00	\$187,83	\$15,00	0,00%	98,36%	C
MUEBLES DE USO GENERAL/CAMA LITERA/MADERA	BODEGA ABASTECIMIENTOS BAMAS	\$230,00	\$23,00	\$187,83	\$15,00	0,00%	98,37%	C
MUEBLES DE USO GENERAL/CAMA LITERA/MADERA	BODEGA ABASTECIMIENTOS BAMAS	\$230,00	\$23,00	\$187,83	\$15,00	0,00%	98,37%	C
MUEBLES DE USO GENERAL/CAMA LITERA/MADERA	BODEGA ABASTECIMIENTOS	\$230,00	\$23,00	\$187,83	\$15,00	0,00%	98,37%	C

MUEBLES DE USO GENERAL/CAMA LITERA/MADERA	BODEGA ABASTECIMIENTOS BAMAS	\$425,60	\$42,56	\$307,17	\$15,00	0,00%	98,50%	C
MUEBLES DE USO GENERAL/CAMA LITERA/MADERA	BODEGA ABASTECIMIENTOS BAMAS	\$425,60	\$42,56	\$307,17	\$15,00	0,00%	98,50%	C
MUEBLES DE USO GENERAL/CAMA LITERA/MADERA	BODEGA ABASTECIMIENTOS BAMAS	\$425,60	\$42,56	\$307,17	\$15,00	0,00%	98,50%	C
MUEBLES DE USO GENERAL/CAMA LITERA/MADERA	BODEGA ABASTECIMIENTOS BAMAS	\$425,60	\$42,56	\$307,17	\$15,00	0,00%	98,50%	C
MUEBLES DE USO GENERAL/CAMA LITERA/MADERA	BODEGA ABASTECIMIENTOS BAMAS	\$425,60	\$42,56	\$307,17	\$15,00	0,00%	98,51%	C
MUEBLES DE USO GENERAL/CAMA LITERA/MADERA	BODEGA ABASTECIMIENTOS BAMAS	\$425,60	\$42,56	\$307,17	\$15,00	0,00%	98,51%	C
MUEBLES DE USO GENERAL/JUEGOS DE MUEBLES/JUEGO DE COMEDOR	BODEGA ABASTECIMIENTOS BAMAS	\$869,37	\$86,94	\$390,36	\$15,00	0,00%	98,51%	C
MUEBLES DE USO GENERAL/JUEGOS DE MUEBLES/JUEGO DE COMEDOR	BODEGA ABASTECIMIENTOS BAMAS	\$869,37	\$86,94	\$390,36	\$15,00	0,00%	98,51%	C
MUEBLES DE BIBLIOTECA/BIBLIOTECA/MADERA	BODEGA ABASTECIMIENTOS BAMAS	\$141,95	\$14,20	\$127,75	\$15,00	0,00%	98,51%	C
MUEBLES DE BIBLIOTECA/BIBLIOTECA/MADERA	BODEGA ABASTECIMIENTOS BAMAS	\$162,40	\$16,24	\$117,21	\$15,00	0,00%	98,52%	C
MUEBLES DE BIBLIOTECA/BIBLIOTECA/MADERA	BODEGA ABASTECIMIENTOS BAMAS	\$162,40	\$16,24	\$117,21	\$15,00	0,00%	98,52%	C
MUEBLES DE BIBLIOTECA/BIBLIOTECA/MADERA	BODEGA ABASTECIMIENTOS BAMAS	\$162,40	\$16,24	\$117,21	\$15,00	0,00%	98,52%	C
MUEBLES DE BIBLIOTECA/BIBLIOTECA/MADERA	BODEGA ABASTECIMIENTOS BAMAS	\$162,40	\$16,24	\$117,21	\$15,00	0,00%	98,52%	C
MUEBLES DE BIBLIOTECA/BIBLIOTECA/MADERA	BODEGA ABASTECIMIENTOS BAMAS	\$162,40	\$16,24	\$117,21	\$15,00	0,00%	98,52%	C
MUEBLES DE BIBLIOTECA/BIBLIOTECA/MADERA	BODEGA ABASTECIMIENTOS BAMAS	\$162,40	\$16,24	\$117,21	\$15,00	0,00%	98,52%	C
MUEBLES DE BIBLIOTECA/BIBLIOTECA/MADERA	BODEGA ABASTECIMIENTOS BAMAS	\$162,40	\$16,24	\$117,21	\$15,00	0,00%	98,53%	C
MUEBLES DE BIBLIOTECA/BIBLIOTECA/MADERA	BODEGA ABASTECIMIENTOS BAMAS	\$162,40	\$16,24	\$117,21	\$15,00	0,00%	98,53%	C
MUEBLES DE BIBLIOTECA/BIBLIOTECA/MADERA	BODEGA ABASTECIMIENTOS BAMAS	\$162,40	\$16,24	\$117,21	\$14,90	0,00%	98,53%	C
MUEBLES DE BIBLIOTECA/BIBLIOTECA/MADERA	BODEGA ABASTECIMIENTOS BAMAS	\$162,40	\$16,24	\$117,21	\$14,84	0,00%	98,53%	C
MUEBLES DE BIBLIOTECA/BIBLIOTECA/MADERA	BODEGA ABASTECIMIENTOS BAMAS	\$162,40	\$16,24	\$117,21	\$14,80	0,00%	98,53%	C
MUEBLES DE BIBLIOTECA/BIBLIOTECA/MADERA	BODEGA ABASTECIMIENTOS BAMAS	\$162,40	\$16,24	\$117,21	\$14,79	0,00%	98,54%	C
MUEBLES DE BIBLIOTECA/BIBLIOTECA/MADERA	BODEGA ABASTECIMIENTOS BAMAS	\$162,40	\$16,24	\$117,21	\$14,79	0,00%	98,54%	C
MUEBLES DE BIBLIOTECA/BIBLIOTECA/MADERA	BODEGA ABASTECIMIENTOS BAMAS	\$162,40	\$16,24	\$117,21	14,78	0,00%	98,54%	C

MUEBLES DE BIBLIOTECA/BIBLIOTECA/MADERA	BODEGA ABASTECIMIENTOS BAMAS	\$162,40	\$16,24	\$117,21	\$14,50	0,00%	98,62%	C
MUEBLES DE BIBLIOTECA/BIBLIOTECA/MADERA	BODEGA ABASTECIMIENTOS BAMAS	\$162,40	\$16,24	\$117,21	\$14,50	0,00%	98,62%	C
MUEBLES DE BIBLIOTECA/BIBLIOTECA/MADERA	BODEGA ABASTECIMIENTOS BAMAS	\$162,40	\$16,24	\$117,21	\$14,50	0,00%	98,63%	C
MUEBLES DE BIBLIOTECA/BIBLIOTECA/MADERA	BODEGA ABASTECIMIENTOS BAMAS	\$162,40	\$16,24	\$117,21	\$14,50	0,00%	98,63%	C
MUEBLES DE BIBLIOTECA/BIBLIOTECA/MADERA	BODEGA ABASTECIMIENTOS BAMAS	\$162,40	\$16,24	\$117,21	\$14,50	0,00%	98,63%	C
MUEBLES DE BIBLIOTECA/BIBLIOTECA/MADERA	BODEGA ABASTECIMIENTOS BAMAS	\$162,40	\$16,24	\$117,21	\$14,50	0,00%	98,63%	C
MUEBLES DE BIBLIOTECA/BIBLIOTECA/MADERA	BODEGA ABASTECIMIENTOS BAMAS	\$162,40	\$16,24	\$117,21	\$14,50	0,00%	98,63%	C
MUEBLES DE BIBLIOTECA/BIBLIOTECA/MADERA	BODEGA ABASTECIMIENTOS BAMAS	\$162,40	\$16,24	\$117,21	14,34	0,00%	98,64%	C
MUEBLES DE BIBLIOTECA/BIBLIOTECA/MADERA	BODEGA ABASTECIMIENTOS BAMAS	\$162,40	\$16,24	\$117,21	14,34	0,00%	98,64%	C
MUEBLES DE USO GENERAL/JUEGOS DE MUEBLES/JUEGO DE COMEDOR	BODEGA ABASTECIMIENTOS BAMAS	\$869,37	\$86,94	\$390,36	14,34	0,00%	98,64%	C
MUEBLES DE USO GENERAL/JUEGOS DE MUEBLES/JUEGO DE COMEDOR	BODEGA ABASTECIMIENTOS BAMAS	\$869,37	\$86,94	\$390,36	14,34	0,00%	98,64%	C
MUEBLES DE BIBLIOTECA/BIBLIOTECA/MADERA	BODEGA ABASTECIMIENTOS BAMAS	\$162,40	\$16,24	\$117,21	14,25	0,00%	98,64%	C
MUEBLES DE BIBLIOTECA/BIBLIOTECA/MADERA	BODEGA ABASTECIMIENTOS BAMAS	\$162,40	\$16,24	\$117,21	14,22	0,00%	98,64%	C
MUEBLES DE BIBLIOTECA/BIBLIOTECA/MADERA	BODEGA ABASTECIMIENTOS BAMAS	\$162,40	\$16,24	\$117,21	14,22	0,00%	98,65%	C
MUEBLES DE BIBLIOTECA/BIBLIOTECA/MADERA	BODEGA ABASTECIMIENTOS BAMAS	\$162,40	\$16,24	\$116,49	14,22	0,00%	98,65%	C
MUEBLES DE BIBLIOTECA/BIBLIOTECA/MADERA	BODEGA ABASTECIMIENTOS BAMAS	\$162,40	\$16,24	\$116,49	14,22	0,00%	98,65%	C
MUEBLES DE BIBLIOTECA/BIBLIOTECA/MADERA	BODEGA ABASTECIMIENTOS BAMAS	\$162,40	\$16,24	\$116,41	14,22	0,00%	98,65%	C
MUEBLES DE BIBLIOTECA/BIBLIOTECA/MADERA	BODEGA ABASTECIMIENTOS BAMAS	\$162,40	\$16,24	\$116,41	14,22	0,00%	98,65%	C
MUEBLES DE BIBLIOTECA/BIBLIOTECA/MADERA	BODEGA ABASTECIMIENTOS BAMAS	\$162,40	\$16,24	\$116,41	14,22	0,00%	98,66%	C
MUEBLES DE BIBLIOTECA/BIBLIOTECA/MADERA	BODEGA ABASTECIMIENTOS BAMAS	\$162,40	\$16,24	\$116,41	\$14,20	0,00%	98,66%	C
MUEBLES DE BIBLIOTECA/BIBLIOTECA/MADERA	BODEGA ABASTECIMIENTOS BAMAS	\$162,40	\$16,24	\$116,41	\$14,11	0,00%	98,66%	C
MUEBLES DE BIBLIOTECA/BIBLIOTECA/MADERA	BODEGA ABASTECIMIENTOS BAMAS	\$162,40	\$16,24	\$116,41	\$14,10	0,00%	98,66%	C

MUEBLES DE BIBLIOTECA/BIBLIOTECA/MADERA	BODEGA ABASTECIMIENTOS BAMAS	\$162,40	\$16,24	\$116,41	\$14,00	0,00%	98,66%	C
MUEBLES DE BIBLIOTECA/BIBLIOTECA/MADERA	BODEGA ABASTECIMIENTOS BAMAS	\$162,40	\$16,24	\$116,41	\$14,00	0,00%	98,66%	C
MUEBLES DE BIBLIOTECA/BIBLIOTECA/MADERA	BODEGA ABASTECIMIENTOS BAMAS	\$162,40	\$16,24	\$116,41	\$14,00	0,00%	98,67%	C
MUEBLES DE BIBLIOTECA/BIBLIOTECA/MADERA	BODEGA ABASTECIMIENTOS BAMAS	\$162,40	\$16,24	\$116,41	\$14,00	0,00%	98,67%	C
MUEBLES DE BIBLIOTECA/BIBLIOTECA/METAL	BODEGA ABASTECIMIENTOS BAMAS	\$300,00	\$30,00	\$243,44	\$14,00	0,00%	98,67%	C
MUEBLES DE BIBLIOTECA/BIBLIOTECA/MIXTO	BODEGA ALA NO.11 Q	\$160,00	\$16,00	\$144,00	\$14,00	0,00%	98,67%	C
MUEBLES DE BIBLIOTECA/BIBLIOTECA/MIXTO	BODEGA ABASTECIMIENTOS BAMAS	\$260,00	\$26,00	\$234,00	\$14,00	0,00%	98,67%	C
MUEBLES DE BIBLIOTECA/BIBLIOTECA/MIXTO	BODEGA ABASTECIMIENTOS BAMAS	\$295,00	\$29,50	\$265,50	\$14,00	0,00%	98,68%	C
MUEBLES DE BIBLIOTECA/BIBLIOTECA/MIXTO	BODEGA ABASTECIMIENTOS BAMAS	\$300,00	\$30,00	\$243,44	\$14,00	0,00%	98,68%	C
MUEBLES DE BIBLIOTECA/BIBLIOTECA/MIXTO	BODEGA ABASTECIMIENTOS BAMAS	\$425,20	\$42,52	\$346,82	\$14,00	0,00%	98,68%	C
MUEBLES DE CAFETERIA; COMEDOR Y SALA/ALACENA/MADERA	BODEGA ABASTECIMIENTOS BAMAS	\$165,00	\$16,50	\$148,50	\$13,80	0,00%	98,68%	C
MUEBLES DE CAFETERIA; COMEDOR Y SALA/ALACENA/MADERA	BODEGA ABASTECIMIENTOS BAMAS	\$2.078,36	\$207,84	\$1.705,50	13,75	0,00%	98,68%	C
MUEBLES DE CAFETERIA; COMEDOR Y SALA/ALACENA/MADERA	BODEGA ABASTECIMIENTOS BAMAS	\$700,00	\$70,00	\$630,00	13,75	0,00%	98,68%	C
MUEBLES DE CAFETERIA; COMEDOR Y SALA/ALACENA/MADERA	BODEGA ABASTECIMIENTOS BAMAS	\$855,00	\$85,50	\$769,50	13,75	0,00%	98,69%	C
MUEBLES DE CAFETERIA; COMEDOR Y SALA/ALACENA/MADERA	BODEGA ABASTECIMIENTOS BAMAS	\$855,00	\$85,50	\$769,50	13,75	0,00%	98,69%	C
MUEBLES DE CAFETERIA; COMEDOR Y SALA/ALACENA/MADERA	BODEGA ABASTECIMIENTOS BAMAS	\$855,00	\$85,50	\$769,50	13,75	0,00%	98,69%	C
MUEBLES DE CAFETERIA, COMEDOR Y SALA/BAR/MADERA	BODEGA ABASTECIMIENTOS BAMAS	\$1.050,00	\$105,00	\$945,00	\$13,70	0,00%	98,69%	C
MUEBLES DE CAFETERIA, COMEDOR Y SALA/BAR/MADERA	BODEGA ABASTECIMIENTOS BAMAS	\$120,00	\$12,00	\$108,00	\$13,70	0,00%	98,69%	C
MUEBLES DE CAFETERIA, COMEDOR Y SALA/BAR/MADERA	BODEGA ABASTECIMIENTOS BAMAS	\$230,00	\$23,00	\$207,00	\$13,68	0,00%	98,69%	C
MUEBLES DE CAFETERIA, COMEDOR Y SALA/BAR/MADERA	BODEGA ABASTECIMIENTOS BAMAS	\$3.136,00	\$313,60	\$2.822,40	\$13,68	0,00%	98,70%	C

MUEBLES DE CAFETERIA; COMEDOR Y SALA/CONSOLA/MADERA	BODEGA ABASTECIMIENTOS BAMAS	\$160,00	\$16,00	\$144,00	\$13,68	0,00%	98,70%	C
MUEBLES DE CAFETERIA; COMEDOR Y SALA/CONSOLA/MADERA	BODEGA ABASTECIMIENTOS BAMAS	\$160,00	\$16,00	\$144,00	\$13,68	0,00%	98,70%	C
MUEBLES DE CAFETERIA; COMEDOR Y SALA/CONSOLA/MADERA	BODEGA ABASTECIMIENTOS BAMAS	\$160,00	\$16,00	\$144,00	\$13,68	0,00%	98,70%	C
MUEBLES DE CAFETERIA; COMEDOR Y SALA/CONSOLA/MADERA	BODEGA ABASTECIMIENTOS BAMAS	\$160,00	\$16,00	\$144,00	\$13,64	0,00%	98,70%	C
MUEBLES DE CAFETERIA; COMEDOR Y SALA/CONSOLA/MADERA	BODEGA ABASTECIMIENTOS BAMAS	\$160,00	\$16,00	\$144,00	\$13,60	0,00%	98,71%	C
MUEBLES DE CAFETERIA; COMEDOR Y SALA/CONSOLA/MADERA	BODEGA ABASTECIMIENTOS BAMAS	\$160,00	\$16,00	\$144,00	\$13,55	0,00%	98,71%	C
MUEBLES DE CAFETERIA; COMEDOR Y SALA/CONSOLA/MADERA	BODEGA ABASTECIMIENTOS BAMAS	\$160,00	\$16,00	\$144,00	\$13,50	0,00%	98,71%	C
MUEBLES DE CAFETERIA; COMEDOR Y SALA/CONSOLA/MADERA	BODEGA ABASTECIMIENTOS BAMAS	\$160,00	\$16,00	\$144,00	\$13,50	0,00%	98,71%	C
MUEBLES DE CAFETERIA; COMEDOR Y SALA/CONSOLA/MADERA	BODEGA ABASTECIMIENTOS BAMAS	\$488,88	\$48,89	\$439,99	\$13,50	0,00%	98,71%	C
MUEBLES DE CAFETERIA; COMEDOR Y SALA/CONSOLA/MADERA	BODEGA ABASTECIMIENTOS BAMAS	\$488,88	\$48,89	\$439,99	\$13,50	0,00%	98,71%	C
MUEBLES DE CAFETERIA; COMEDOR Y SALA/CONSOLA/MADERA	BODEGA ABASTECIMIENTOS BAMAS	\$504,00	\$50,40	\$453,60	\$13,50	0,00%	98,72%	C
MUEBLES DE CAFETERIA; COMEDOR Y SALA/CONSOLA/MADERA	BODEGA ABASTECIMIENTOS BAMAS	\$504,00	\$50,40	\$453,60	\$13,50	0,00%	98,72%	C
MUEBLES DE CAFETERIA; COMEDOR Y SALA/CONSOLA/MADERA	BODEGA ABASTECIMIENTOS BAMAS	\$772,80	\$77,28	\$557,75	\$13,50	0,00%	98,72%	C
MUEBLES DE CAFETERIA; COMEDOR Y SALA/CONSOLA/MADERA	BODEGA ABASTECIMIENTOS BAMAS	\$772,80	\$77,28	\$557,75	\$13,50	0,00%	98,72%	C
MUEBLES DE CAFETERIA; COMEDOR Y SALA/CONSOLA/MADERA	BODEGA ABASTECIMIENTOS BAMAS	\$772,80	\$77,28	\$557,75	\$13,50	0,00%	98,72%	C

MUEBLES DE CAFETERIA; COMEDOR Y SALA/CONSOLA/MADERA	BODEGA ABASTECIMIENTOS BAMAS	\$772,80	\$77,28	\$557,75	\$13,50	0,00%	98,72%	C
MUEBLES DE CAFETERIA; COMEDOR Y SALA/CONSOLA/MADERA	BODEGA ABASTECIMIENTOS BAMAS	\$772,80	\$77,28	\$553,17	\$13,50	0,00%	98,73%	C
MUEBLES DE CAFETERIA; COMEDOR Y SALA/CONSOLA/MADERA	BODEGA ABASTECIMIENTOS BAMAS	\$855,00	\$85,50	\$737,24	\$13,50	0,00%	98,73%	C
MUEBLES DE CAFETERIA, COMEDOR Y SALA/CORTINA/CORTINA	BODEGA ABASTECIMIENTOS BAMAS	\$1.428,80	\$142,88	\$1.285,92	\$13,50	0,00%	98,73%	C
MUEBLES DE CAFETERIA, COMEDOR Y SALA/CORTINA/CORTINA	BODEGA ABASTECIMIENTOS BAMAS	\$225,00	\$22,50	\$202,50	\$13,50	0,00%	98,73%	C
MUEBLES DE CAFETERIA, COMEDOR Y SALA/CORTINA/CORTINA	BODEGA ABASTECIMIENTOS BAMAS	\$225,00	\$22,50	\$202,50	\$13,50	0,00%	98,73%	C
MUEBLES DE CAFETERIA, COMEDOR Y SALA/CORTINA/CORTINA	BODEGA ABASTECIMIENTOS BAMAS	\$225,00	\$22,50	\$202,50	\$13,50	0,00%	98,73%	C
MUEBLES DE CAFETERIA, COMEDOR Y SALA/CORTINA/CORTINA	BODEGA ABASTECIMIENTOS BAMAS	\$225,00	\$22,50	\$202,50	\$13,50	0,00%	98,74%	C
MUEBLES DE CAFETERIA, COMEDOR Y SALA/CORTINA/CORTINA	BODEGA ABASTECIMIENTOS BAMAS	\$225,00	\$22,50	\$202,50	\$13,50	0,00%	98,74%	C
MUEBLES DE CAFETERIA, COMEDOR Y SALA/CORTINA/CORTINA	BODEGA ABASTECIMIENTOS BAMAS	\$225,00	\$22,50	\$202,50	\$13,50	0,00%	98,74%	C
MUEBLES DE CAFETERIA, COMEDOR Y SALA/CORTINA/CORTINA	BODEGA ABASTECIMIENTOS BAMAS	\$225,00	\$22,50	\$202,50	\$13,50	0,00%	98,74%	C
MUEBLES DE CAFETERIA, COMEDOR Y SALA/CORTINA/CORTINA	BODEGA ABASTECIMIENTOS BAMAS	\$225,00	\$22,50	\$202,50	\$13,50	0,00%	98,74%	C
MUEBLES DE CAFETERIA, COMEDOR Y SALA/MESA DE CENTRO/MADERA	BODEGA ABASTECIMIENTOS BAMAS	\$120,00	\$12,00	\$108,00	\$13,50	0,00%	98,74%	C
MUEBLES DE CAFETERIA, COMEDOR Y SALA/MESA DE CENTRO/MADERA	BODEGA ABASTECIMIENTOS BAMAS	\$325,00	\$32,50	\$292,50	13,44	0,00%	98,75%	C
MUEBLES DE CAFETERIA, COMEDOR Y SALA/MESA DE CENTRO/MADERA	BODEGA ABASTECIMIENTOS BAMAS	\$448,00	\$44,80	\$403,20	13,44	0,00%	98,75%	C
MUEBLES DE CAFETERIA, COMEDOR Y SALA/MESA DE CENTRO/MADERA	BODEGA ABASTECIMIENTOS BAMAS	\$200,00	\$20,00	\$180,00	13,44	0,00%	98,75%	C

MUEBLES DE CAFETERIA, COMEDOR Y SALA/MESA DE CENTRO/MADERA	BODEGA ABASTECIMIENTOS BAMAS	\$200,00	\$20,00	\$180,00	13,44	0,00%	98,75%	C
MUEBLES DE CAFETERIA, COMEDOR Y SALA/MESA DE CENTRO/MADERA	BODEGA ABASTECIMIENTOS BAMAS	\$200,00	\$20,00	\$180,00	13,44	0,00%	98,75%	C
MUEBLES DE CAFETERIA, COMEDOR Y SALA/MESA DE CENTRO/MADERA	BODEGA ABASTECIMIENTOS BAMAS	\$200,00	\$20,00	\$180,00	13,44	0,00%	98,76%	C
MUEBLES DE CAFETERIA, COMEDOR Y SALA/MESA DE CENTRO/MADERA	BODEGA ABASTECIMIENTOS BAMAS	\$200,00	\$20,00	\$180,00	13,44	0,00%	98,76%	C
MUEBLES DE CAFETERIA; COMEDOR Y SALA/REPISA/MADERA	BODEGA ABASTECIMIENTOS BAMAS	\$1.568,00	\$156,80	\$1.411,20	13,44	0,00%	98,76%	C
MUEBLES DE OFICINA/ANAQUEL/MADERA	BODEGA ABASTECIMIENTOS BAMAS	\$150,00	\$15,00	\$135,00	13,44	0,00%	98,76%	C
MUEBLES DE OFICINA/ANAQUEL/MADERA	BODEGA ABASTECIMIENTOS BAMAS	\$150,00	\$15,00	\$135,00	\$13,44	0,00%	98,76%	C
MUEBLES DE OFICINA/ANAQUEL/MADERA	BODEGA ABASTECIMIENTOS BAMAS	\$840,00	\$84,00	\$756,00	13,43	0,00%	98,76%	C
MUEBLES DE OFICINA/ANAQUEL/MIXTO	BODEGA ABASTECIMIENTOS BAMAS	\$200,00	\$20,00	\$180,00	13,43	0,00%	98,77%	C
MUEBLES DE OFICINA/ANAQUEL/MIXTO	BODEGA ABASTECIMIENTOS BAMAS	\$200,00	\$20,00	\$180,00	\$13,37	0,00%	98,77%	C
MUEBLES DE OFICINA/ANAQUEL/MIXTO	BODEGA ABASTECIMIENTOS BAMAS	\$200,00	\$20,00	\$180,00	13,27	0,00%	98,77%	C
MUEBLES DE OFICINA/ANAQUEL/MIXTO	BODEGA ABASTECIMIENTOS BAMAS	\$122,00	\$12,20	\$109,80	13,27	0,00%	98,77%	C
MUEBLES DE OFICINA/ANAQUEL/MIXTO	BODEGA ABASTECIMIENTOS BAMAS	\$122,00	\$12,20	\$109,80	13,27	0,00%	98,77%	C
MUEBLES DE OFICINA/ANAQUEL/MIXTO	BODEGA ABASTECIMIENTOS BAMAS	\$132,00	\$13,20	\$118,80	13,27	0,00%	98,77%	C
MUEBLES DE OFICINA/ANAQUEL/MIXTO	BODEGA ABASTECIMIENTOS BAMAS	\$132,00	\$13,20	\$118,80	13,27	0,00%	98,78%	C
MUEBLES DE OFICINA/ANAQUEL/MADERA	BODEGA ABASTECIMIENTOS BAMAS	\$120,00	\$12,00	\$108,00	13,27	0,00%	98,78%	C
MUEBLES DE OFICINA/ANAQUEL/MADERA	BODEGA ABASTECIMIENTOS BAMAS	\$263,20	\$26,32	\$189,96	13,27	0,00%	98,78%	C
MUEBLES DE OFICINA/ANAQUEL/METAL	BODEGA ABASTECIMIENTOS BAMAS	\$280,00	\$28,00	\$227,22	13,27	0,00%	98,78%	C
MUEBLES DE OFICINA/ANAQUEL/MIXTO	BODEGA ABASTECIMIENTOS BAMAS	\$200,00	\$20,00	\$180,00	13,27	0,00%	98,78%	C
MUEBLES DE OFICINA/ANAQUEL/MIXTO	BODEGA ABASTECIMIENTOS BAMAS	\$200,00	\$20,00	\$180,00	13,27	0,00%	98,78%	C
MUEBLES DE OFICINA/APARADOR/MADERA	BODEGA ABASTECIMIENTOS BAMAS	\$1.157,00	\$115,70	\$1.008,50	\$13,22	0,00%	98,79%	C
MUEBLES DE OFICINA/APARADOR/MADERA	BODEGA ABASTECIMIENTOS BAMAS	\$140,00	\$14,00	\$126,00	\$13,20	0,00%	98,79%	C

MUEBLES DE OFICINA/APARADOR/MIXTO	BODEGA ABASTECIMIENTOS BAMAS	\$150,00	\$15,00	\$135,00	\$13,20	0,00%	98,79%	C
MUEBLES DE OFICINA/APARADOR/MIXTO	BODEGA ABASTECIMIENTOS BAMAS	\$150,00	\$15,00	\$135,00	\$13,20	0,00%	98,79%	C
MUEBLES DE OFICINA/ARCHIVADOR/MADERA	BODEGA ABASTECIMIENTOS BAMAS	\$111,00	\$11,10	\$99,90	\$13,20	0,00%	98,79%	C
MUEBLES DE OFICINA/ARCHIVADOR/MADERA	BODEGA ABASTECIMIENTOS BAMAS	\$120,00	\$12,00	\$108,00	\$13,20	0,00%	98,79%	C
MUEBLES DE OFICINA/ARCHIVADOR/MADERA	BODEGA ABASTECIMIENTOS BAMAS	\$120,00	\$12,00	\$108,00	\$13,10	0,00%	98,80%	C
BIENES SUJETOS A CONTROL/SILLA/GIRATORIA	BODEGA ABASTECIMIENTOS BAMAS	72,80	7,28	\$-	\$13,00	0,00%	98,80%	C
BIENES SUJETOS A CONTROL/MESA/MIXTA	BODEGA ABASTECIMIENTOS BAMAS	53,76	5,38	\$-	\$13,00	0,00%	98,80%	C
BIENES SUJETOS A CONTROL/MESA/MIXTA	BODEGA ABASTECIMIENTOS BAMAS	53,76	5,38	\$-	\$13,00	0,00%	98,80%	C
BIENES SUJETOS A CONTROL/MESA/MIXTA	BODEGA ABASTECIMIENTOS BAMAS	53,76	5,38	\$-	\$13,00	0,00%	98,80%	C
BIENES SUJETOS A CONTROL/MESA/MIXTA	BODEGA ABASTECIMIENTOS BAMAS	53,76	5,38	\$-	\$13,00	0,00%	98,80%	C
BIENES SUJETOS A CONTROL/MESA/MIXTA	BODEGA ABASTECIMIENTOS BAMAS	53,76	5,38	\$-	\$13,00	0,00%	98,81%	C
BIENES SUJETOS A CONTROL/UPS	BODEGA ABASTECIMIENTOS BAMAS	751,61	75,16	\$-	\$13,00	0,00%	98,81%	C
BIENES SUJETOS A CONTROL/FUENTE DE PODER	BODEGA ABASTECIMIENTOS BAMAS	20,94	2,09	\$-	\$13,00	0,00%	98,81%	C
BIENES SUJETOS A CONTROL/DISCO DURO	BODEGA ABASTECIMIENTOS BAMAS	81,31	8,13	\$-	\$13,00	0,00%	98,81%	C
BIENES SUJETOS A CONTROL/DISCO DURO	BODEGA ABASTECIMIENTOS BAMAS	81,31	8,13	\$-	\$13,00	0,00%	98,81%	C
BIENES SUJETOS A CONTROL/DISCO DURO	BODEGA ABASTECIMIENTOS BAMAS	81,31	8,13	\$-	\$13,00	0,00%	98,81%	C
BIENES SUJETOS A CONTROL/TARJETA DE VIDEO	BODEGA ABASTECIMIENTOS BAMAS	43,34	4,33	\$-	\$13,00	0,00%	98,82%	C
BIENES SUJETOS A CONTROL/FUENTE DE PODER	BODEGA ABASTECIMIENTOS BAMAS	31,36	3,14	\$-	\$13,00	0,00%	98,82%	C
BIENES SUJETOS A CONTROL/FUENTE DE PODER	BODEGA ABASTECIMIENTOS BAMAS	31,36	3,14	\$-	\$13,00	0,00%	98,82%	C
BIENES SUJETOS A CONTROL/FUENTE DE PODER	BODEGA ABASTECIMIENTOS BAMAS	31,36	3,14	\$-	\$13,00	0,00%	98,82%	C
BIENES SUJETOS A CONTROL/FUENTE DE PODER	BODEGA ABASTECIMIENTOS BAMAS	31,36	3,14	\$-	\$13,00	0,00%	98,82%	C
BIENES SUJETOS A CONTROL/FUENTE DE PODER	BODEGA ABASTECIMIENTOS BAMAS	31,36	3,14	\$-	\$13,00	0,00%	98,82%	C
BIENES SUJETOS A CONTROL/DISCO DURO	BODEGA ABASTECIMIENTOS	81,31	8,13	\$-	\$13,00	0,00%	98,83%	C

	BAMAS							
BIENES SUJETOS A CONTROL/DISCO DURO	BODEGA ABASTECIMIENTOS BAMAS	81,31	8,13	\$-	\$13,00	0,00%	98,83%	C
BIENES SUJETOS A CONTROL/DISCO DURO	BODEGA ABASTECIMIENTOS BAMAS	81,31	8,13	\$-	\$13,00	0,00%	98,83%	C
BIENES SUJETOS A CONTROL/DISCO DURO	BODEGA ABASTECIMIENTOS BAMAS	81,31	8,13	\$-	\$13,00	0,00%	98,83%	C
BIENES SUJETOS A CONTROL/DISCO DURO	BODEGA ABASTECIMIENTOS BAMAS	81,31	8,13	\$-	\$13,00	0,00%	98,83%	C
BIENES SUJETOS A CONTROL/DVD WRITER	BODEGA ABASTECIMIENTOS BAMAS	22,18	2,22	\$-	\$13,00	0,00%	98,83%	C
BIENES SUJETOS A CONTROL/DVD WRITER	BODEGA ABASTECIMIENTOS BAMAS	22,18	2,22	\$-	\$13,00	0,00%	98,84%	C
BIENES SUJETOS A CONTROL/TARJETA DE VIDEO	BODEGA ABASTECIMIENTOS BAMAS	43,34	4,33	\$-	\$13,00	0,00%	98,84%	C
BIENES SUJETOS A CONTROL/MOUSE	BODEGA ABASTECIMIENTOS BAMAS	8,96	0,90	\$-	\$13,00	0,00%	98,84%	C
BIENES SUJETOS A CONTROL/MOUSE	BODEGA ABASTECIMIENTOS BAMAS	8,96	0,90	\$-	\$13,00	0,00%	98,84%	C
BIENES SUJETOS A CONTROL/MOUSE	BODEGA ABASTECIMIENTOS BAMAS	8,96	0,90	\$-	\$13,00	0,00%	98,84%	C
BIENES SUJETOS A CONTROL/MOUSE	BODEGA ABASTECIMIENTOS BAMAS	8,96	0,90	\$-	\$13,00	0,00%	98,84%	C
BIENES SUJETOS A CONTROL/DISCO DURO	BODEGA ABASTECIMIENTOS BAMAS	81,31	8,13	\$-	\$13,00	0,00%	98,85%	C
BIENES SUJETOS A CONTROL/DISCO DURO	BODEGA ABASTECIMIENTOS BAMAS	96,32	9,63	\$-	\$13,00	0,00%	98,85%	C
BIENES SUJETOS A CONTROL/DISCO DURO	BODEGA ABASTECIMIENTOS BAMAS	96,32	9,63	\$-	\$13,00	0,00%	98,85%	C
BIENES SUJETOS A CONTROL/TECLADO	BODEGA ABASTECIMIENTOS BAMAS	8,96	0,90	\$-	\$13,00	0,00%	98,85%	C
BIENES SUJETOS A CONTROL/TECLADO	BODEGA ABASTECIMIENTOS BAMAS	8,96	0,90	\$-	\$13,00	0,00%	98,85%	C
BIENES SUJETOS A CONTROL/TECLADO	BODEGA ABASTECIMIENTOS BAMAS	8,96	0,90	\$-	\$13,00	0,00%	98,85%	C
BIENES SUJETOS A CONTROL/TECLADO	BODEGA ABASTECIMIENTOS BAMAS	8,96	0,90	\$-	\$13,00	0,00%	98,86%	C
BIENES SUJETOS A CONTROL/TECLADO	BODEGA ABASTECIMIENTOS BAMAS	8,96	0,90	\$-	\$13,00	0,00%	98,86%	C
BIENES SUJETOS A CONTROL/CORTINA	BODEGA ABASTECIMIENTOS BAMAS	36,68	0,00	\$-	12,94	0,00%	98,86%	C
BIENES SUJETOS A CONTROL/CORTINA	BODEGA ABASTECIMIENTOS BAMAS	36,68	0,00	\$-	12,94	0,00%	98,86%	C
BIENES SUJETOS A CONTROL/CORTINA	BODEGA ABASTECIMIENTOS BAMAS	36,68	0,00	\$-	12,94	0,00%	98,86%	C

BIENES SUJETOS A CONTROL/CORTINA	BODEGA ABASTECIMIENTOS BAMAS	36,68	0,00	\$-	\$12,66	0,00%	98,86%	C
BIENES SUJETOS A CONTROL/CORTINA	BODEGA ABASTECIMIENTOS BAMAS	36,68	0,00	\$-	\$12,50	0,00%	98,86%	C
BIENES SUJETOS A CONTROL/CORTINA	BODEGA ABASTECIMIENTOS BAMAS	36,68	0,00	\$-	\$12,50	0,00%	98,87%	C
BIENES SUJETOS A CONTROL/CORTINA	BODEGA ABASTECIMIENTOS BAMAS	36,68	0,00	\$-	\$12,50	0,00%	98,87%	C
BIENES SUJETOS A CONTROL/CORTINA	BODEGA ABASTECIMIENTOS BAMAS	36,68	0,00	\$-	\$12,50	0,00%	98,87%	C
BIENES SUJETOS A CONTROL/CORTINA	BODEGA ABASTECIMIENTOS BAMAS	36,68	0,00	\$-	\$12,50	0,00%	98,87%	C
BIENES SUJETOS A CONTROL/CORTINA	BODEGA ABASTECIMIENTOS BAMAS	25,52	0,00	\$-	\$12,50	0,00%	98,87%	C
BIENES SUJETOS A CONTROL/CORTINA	BODEGA ABASTECIMIENTOS BAMAS	25,52	0,00	\$-	\$12,50	0,00%	98,87%	C
BIENES SUJETOS A CONTROL/CORTINA	BODEGA ABASTECIMIENTOS BAMAS	25,52	0,00	\$-	\$12,50	0,00%	98,88%	C
BIENES SUJETOS A CONTROL/CORTINA	BODEGA ABASTECIMIENTOS BAMAS	25,52	0,00	\$-	\$12,50	0,00%	98,88%	C
BIENES SUJETOS A CONTROL/CORTINA	BODEGA ABASTECIMIENTOS BAMAS	25,54	0,00	\$-	\$12,50	0,00%	98,88%	C
BIENES SUJETOS A CONTROL/CORTINA	BODEGA ABASTECIMIENTOS BAMAS	25,54	0,00	\$-	\$12,50	0,00%	98,88%	C
BIENES SUJETOS A CONTROL/MEMORIA RAM	BODEGA ABASTECIMIENTOS BAMAS	43,12	4,31	\$-	\$12,50	0,00%	98,88%	C
BIENES SUJETOS A CONTROL/MEMORIA RAM	BODEGA ABASTECIMIENTOS BAMAS	43,12	4,31	\$-	\$12,50	0,00%	98,88%	C
BIENES SUJETOS A CONTROL/TECLADO	BODEGA ABASTECIMIENTOS BAMAS	8,96	0,90	\$-	\$12,50	0,00%	98,89%	C
BIENES SUJETOS A CONTROL/TECLADO	BODEGA ABASTECIMIENTOS BAMAS	8,96	0,90	\$-	\$12,50	0,00%	98,89%	C
BIENES SUJETOS A CONTROL/SIMBOLOS PATRIOS	BODEGA ABASTECIMIENTOS BAMAS	99,98	0,00	\$-	\$12,50	0,00%	98,89%	C
BIENES SUJETOS A CONTROL/SIMBOLOS PATRIOS	BODEGA ABASTECIMIENTOS BAMAS	99,98	0,00	\$-	\$12,50	0,00%	98,89%	C
BIENES SUJETOS A CONTROL/SIMBOLOS PATRIOS	BODEGA ABASTECIMIENTOS BAMAS	99,98	0,00	\$-	\$12,50	0,00%	98,89%	C
BIENES SUJETOS A CONTROL/SIMBOLOS PATRIOS	BODEGA ABASTECIMIENTOS BAMAS	99,98	0,00	\$-	\$12,50	0,00%	98,89%	C
BIENES SUJETOS A CONTROL/SIMBOLOS PATRIOS	BODEGA ABASTECIMIENTOS BAMAS	99,97	0,00	\$-	\$12,50	0,00%	98,90%	C
BIENES SUJETOS A CONTROL/GALLARDETE	BODEGA ABASTECIMIENTOS BAMAS	199,99	0,00	\$-	\$12,50	0,00%	98,90%	C
BIENES SUJETOS A CONTROL/GALLARDETE	BODEGA ABASTECIMIENTOS	199,99	0,00	\$-	\$12,50	0,00%	98,90%	C

	BAMAS							
BIENES SUJETOS A CONTROL/SIMBOLOS PATRIOS	BODEGA ABASTECIMIENTOS BAMAS	99,98	0,00	\$-	\$12,50	0,00%	98,90%	C
BIENES SUJETOS A CONTROL/ADAPTADOR	BODEGA ABASTECIMIENTOS BAMAS	35,22	3,52	\$-	\$12,50	0,00%	98,90%	C
BIENES SUJETOS A CONTROL/FUENTE DE PODER	BODEGA ABASTECIMIENTOS BAMAS	20,94	2,09	\$-	\$12,50	0,00%	98,90%	C
BIENES SUJETOS A CONTROL/FUENTE DE PODER	BODEGA ABASTECIMIENTOS BAMAS	20,94	2,09	\$-	\$12,50	0,00%	98,90%	C
BIENES SUJETOS A CONTROL/TARJETA DE VIDEO	BODEGA ABASTECIMIENTOS BAMAS	43,34	4,33	\$-	\$12,50	0,00%	98,91%	C
BIENES SUJETOS A CONTROL/MOUSE	BODEGA ABASTECIMIENTOS BAMAS	8,96	0,90	\$-	\$12,50	0,00%	98,91%	C
BIENES SUJETOS A CONTROL/MOUSE	BODEGA ABASTECIMIENTOS BAMAS	8,96	0,90	\$-	\$12,50	0,00%	98,91%	C
BIENES SUJETOS A CONTROL/MOUSE	BODEGA ABASTECIMIENTOS BAMAS	8,96	0,90	\$-	\$12,43	0,00%	98,91%	C
BIENES SUJETOS A CONTROL/MOUSE	BODEGA ABASTECIMIENTOS BAMAS	8,96	0,90	\$-	\$12,43	0,00%	98,91%	C
BIENES SUJETOS A CONTROL/MOUSE	BODEGA ABASTECIMIENTOS BAMAS	8,96	0,90	\$-	\$12,40	0,00%	98,91%	C
BIENES SUJETOS A CONTROL/DISCO DURO	BODEGA ABASTECIMIENTOS BAMAS	81,31	8,13	\$-	\$12,40	0,00%	98,92%	C
BIENES SUJETOS A CONTROL/TARJETA DE VIDEO	BODEGA ABASTECIMIENTOS BAMAS	43,34	4,33	\$-	\$12,38	0,00%	98,92%	C
BIENES SUJETOS A CONTROL/TARJETA DE VIDEO	BODEGA ABASTECIMIENTOS BAMAS	43,34	4,33	\$-	12,32	0,00%	98,92%	C
BIENES SUJETOS A CONTROL/TECLADO	BODEGA ABASTECIMIENTOS BAMAS	8,96	0,90	\$-	12,32	0,00%	98,92%	C
BIENES SUJETOS A CONTROL/TECLADO	BODEGA ABASTECIMIENTOS BAMAS	8,96	0,90	\$-	\$12,32	0,00%	98,92%	C
BIENES SUJETOS A CONTROL/TECLADO	BODEGA ABASTECIMIENTOS BAMAS	8,96	0,90	\$-	12,32	0,00%	98,92%	C
BIENES SUJETOS A CONTROL/TECLADO	BODEGA ABASTECIMIENTOS BAMAS	8,96	0,90	\$-	\$12,30	0,00%	98,93%	C
BIENES SUJETOS A CONTROL/TECLADO	BODEGA ABASTECIMIENTOS BAMAS	8,96	0,90	\$-	\$12,30	0,00%	98,93%	C
BIENES SUJETOS A CONTROL/TECLADO	BODEGA ABASTECIMIENTOS BAMAS	8,96	0,90	\$-	\$12,30	0,00%	98,93%	C
BIENES SUJETOS A CONTROL/MEMORIA RAM	BODEGA ABASTECIMIENTOS BAMAS	29,34	2,93	\$-	\$12,30	0,00%	98,93%	C
BIENES SUJETOS A CONTROL/MEMORIA RAM	BODEGA ABASTECIMIENTOS BAMAS	29,34	2,93	\$-	\$12,20	0,00%	98,93%	C
BIENES SUJETOS A CONTROL/MEMORIA RAM	BODEGA ABASTECIMIENTOS BAMAS	29,34	2,93	\$-	\$12,20	0,00%	98,93%	C

BIENES SUJETOS A CONTROL/MEMORIA RAM	BODEGA ABASTECIMIENTOS BAMAS	22,51	2,25	\$-	\$12,18	0,00%	98,93%	C
BIENES SUJETOS A CONTROL/FUENTE DE PODER	BODEGA ABASTECIMIENTOS BAMAS	31,36	3,14	\$-	\$12,18	0,00%	98,94%	C
BIENES SUJETOS A CONTROL/FUENTE DE PODER	BODEGA ABASTECIMIENTOS BAMAS	31,36	3,14	\$-	\$12,13	0,00%	98,94%	C
BIENES SUJETOS A CONTROL/FUENTE DE PODER	BODEGA ALA NO.11 Q	31,36	3,14	\$-	12,10	0,00%	98,94%	C
BIENES SUJETOS A CONTROL/FUENTE DE PODER	BODEGA ABASTECIMIENTOS BAMAS	31,36	3,14	\$-	\$12,10	0,00%	98,94%	C
BIENES SUJETOS A CONTROL/ADAPTADOR	BODEGA ABASTECIMIENTOS BAMAS	14,74	0,00	\$-	\$12,00	0,00%	98,94%	C
BIENES SUJETOS A CONTROL/ACCESORIO	BODEGA ABASTECIMIENTOS BAMAS	495,90	0,00	\$-	\$12,00	0,00%	98,94%	C
BIENES SUJETOS A CONTROL/ACCESORIO	BODEGA ABASTECIMIENTOS BAMAS	\$3.584,00	\$-	\$-	\$12,00	0,00%	98,95%	C
BIENES SUJETOS A CONTROL/ACCESORIO	BODEGA ABASTECIMIENTOS BAMAS	\$3,51	\$-	\$-	\$12,00	0,00%	98,95%	C
BIENES SUJETOS A CONTROL/ACCESORIO	BODEGA ABASTECIMIENTOS BAMAS	\$3,51	\$-	\$-	\$12,00	0,00%	98,95%	C
BIENES SUJETOS A CONTROL/ACCESORIO	BODEGA ABASTECIMIENTOS BAMAS	\$3,51	\$-	\$-	\$12,00	0,00%	98,95%	C
BIENES SUJETOS A CONTROL/ACCESORIO	BODEGA ABASTECIMIENTOS BAMAS	\$3,51	\$-	\$-	\$12,00	0,00%	98,95%	C
BIENES SUJETOS A CONTROL/TELEFONO	BODEGA ABASTECIMIENTOS BAMAS	\$24,56	\$-	\$-	\$12,00	0,00%	98,95%	C
BIENES SUJETOS A CONTROL/TELEFONO	BODEGA ABASTECIMIENTOS BAMAS	\$24,56	\$-	\$-	\$12,00	0,00%	98,95%	C
BIENES SUJETOS A CONTROL/TELEFONO	BODEGA ABASTECIMIENTOS BAMAS	\$24,56	\$-	\$-	\$12,00	0,00%	98,95%	C
BIENES SUJETOS A CONTROL/TELEFONO	BODEGA ABASTECIMIENTOS BAMAS	\$24,56	\$-	\$-	\$12,00	0,00%	98,96%	C
BIENES SUJETOS A CONTROL/MOUSE	BODEGA ABASTECIMIENTOS BAMAS	\$8,96	\$0,90	\$-	\$12,00	0,00%	98,96%	C
BIENES SUJETOS A CONTROL/MOUSE	BODEGA ABASTECIMIENTOS BAMAS	\$8,96	\$0,90	\$-	\$12,00	0,00%	98,96%	C
BIENES SUJETOS A CONTROL/MOUSE	BODEGA ABASTECIMIENTOS BAMAS	\$8,96	\$0,90	\$-	\$12,00	0,00%	98,96%	C
BIENES SUJETOS A CONTROL/MOUSE	BODEGA ABASTECIMIENTOS BAMAS	\$8,96	\$0,90	\$-	\$12,00	0,00%	98,96%	C
BIENES SUJETOS A CONTROL/MOUSE	BODEGA ABASTECIMIENTOS BAMAS	\$8,96	\$0,90	\$-	\$12,00	0,00%	98,96%	C
BIENES SUJETOS A CONTROL/DISCO DURO	BODEGA ABASTECIMIENTOS BAMAS	\$81,31	\$8,13	\$-	\$12,00	0,00%	98,97%	C
BIENES SUJETOS A CONTROL/DVD WRITER	BODEGA ABASTECIMIENTOS BAMAS	\$22,18	\$2,22	\$-	\$12,00	0,00%	98,97%	C
BIENES SUJETOS A CONTROL/DVD WRITER	BODEGA ABASTECIMIENTOS BAMAS	\$22,18	\$2,22	\$-	\$12,00	0,00%	98,97%	C

BIENES SUJETOS A CONTROL/TECLADO	BODEGA ABASTECIMIENTOS BAMAS	\$8,96	\$0,90	\$-	\$12,00	0,00%	98,97%	C
BIENES SUJETOS A CONTROL/TECLADO	BODEGA ABASTECIMIENTOS BAMAS	\$8,96	\$0,90	\$-	\$12,00	0,00%	98,97%	C
BIENES SUJETOS A CONTROL/TECLADO	BODEGA ABASTECIMIENTOS BAMAS	\$8,96	\$0,90	\$-	\$12,00	0,00%	98,97%	C
BIENES SUJETOS A CONTROL/TECLADO	BODEGA ABASTECIMIENTOS BAMAS	\$8,96	\$0,90	\$-	\$12,00	0,00%	98,97%	C
BIENES SUJETOS A CONTROL/TECLADO	BODEGA ABASTECIMIENTOS BAMAS	\$8,96	\$0,90	\$-	\$12,00	0,00%	98,98%	C
BIENES SUJETOS A CONTROL/TECLADO	BAMAS	\$8,96	\$0,90	\$-	\$12,00	0,00%	98,98%	C
BIENES SUJETOS A CONTROL/TECLADO	BODEGA ABASTECIMIENTOS BAMAS	\$8,96	\$0,90	\$-	\$12,00	0,00%	98,98%	C
BIENES SUJETOS A CONTROL/TECLADO	BODEGA ABASTECIMIENTOS BAMAS	\$8,96	\$0,90	\$-	\$12,00	0,00%	98,98%	C
BIENES SUJETOS A CONTROL/TECLADO	BODEGA ABASTECIMIENTOS BAMAS	\$8,96	\$0,90	\$-	\$12,00	0,00%	98,98%	C
BIENES SUJETOS A CONTROL/MEMORIA RAM	BODEGA ABASTECIMIENTOS BAMAS	\$29,34	\$2,93	\$-	\$12,00	0,00%	98,98%	C
BIENES SUJETOS A CONTROL/MEMORIA RAM	BODEGA ABASTECIMIENTOS BAMAS	\$29,34	\$2,93	\$-	\$12,00	0,00%	98,99%	C
BIENES SUJETOS A CONTROL/MEMORIA RAM	BODEGA ABASTECIMIENTOS BAMAS	\$29,34	\$2,93	\$-	\$12,00	0,00%	98,99%	C
BIENES SUJETOS A CONTROL/MEMORIA RAM	BODEGA ABASTECIMIENTOS BAMAS	\$29,34	\$2,93	\$-	\$12,00	0,00%	98,99%	C
BIENES SUJETOS A CONTROL/MEMORIA RAM	BODEGA ABASTECIMIENTOS BAMAS	\$29,34	\$2,93	\$-	\$12,00	0,00%	98,99%	C
BIENES SUJETOS A CONTROL/MEMORIA RAM	BODEGA ABASTECIMIENTOS BAMAS	\$29,34	\$2,93	\$-	\$12,00	0,00%	98,99%	C
BIENES SUJETOS A CONTROL/TELEFONO	BODEGA ABASTECIMIENTOS BAMAS	\$24,56	\$-	\$-	\$12,00	0,00%	98,99%	C
BIENES SUJETOS A CONTROL/TELEFONO	BODEGA ABASTECIMIENTOS BAMAS	\$24,56	\$-	\$-	\$12,00	0,00%	98,99%	C
BIENES SUJETOS A CONTROL/TELEFONO	BODEGA ABASTECIMIENTOS BAMAS	\$24,56	\$-	\$-	\$12,00	0,00%	98,99%	C
BIENES SUJETOS A CONTROL/TELEFONO	BODEGA ABASTECIMIENTOS BAMAS	\$24,56	\$-	\$-	\$12,00	0,00%	99,00%	C
BIENES SUJETOS A CONTROL/TELEFONO	BODEGA ABASTECIMIENTOS BAMAS	\$24,56	\$-	\$-	\$12,00	0,00%	99,00%	C
BIENES SUJETOS A CONTROL/TELEFONO	BODEGA ABASTECIMIENTOS BAMAS	\$24,56	\$-	\$-	\$12,00	0,00%	99,00%	C
BIENES SUJETOS A CONTROL/TELEFONO	BODEGA ABASTECIMIENTOS BAMAS	\$24,56	\$-	\$-	\$12,00	0,00%	99,00%	C
BIENES SUJETOS A CONTROL/UPS	BODEGA ABASTECIMIENTOS BAMAS	\$751,52	\$75,15	\$-	\$12,00	0,00%	99,00%	C
BIENES SUJETOS A CONTROL/TELEFONO	BODEGA ABASTECIMIENTOS BAMAS	\$24,56	\$-	\$-	\$12,00	0,00%	99,00%	C

BIENES SUJETOS A CONTROL/DISCO DURO	BODEGA ABASTECIMIENTOS BAMAS	\$92,40	\$9,24	\$-	\$12,00	0,00%	99,00%	C
BIENES SUJETOS A CONTROL/DISCO DURO	BODEGA ABASTECIMIENTOS BAMAS	\$92,40	\$9,24	\$-	\$12,00	0,00%	99,01%	C
BIENES SUJETOS A CONTROL/TECLADO	BODEGA ABASTECIMIENTOS BAMAS	\$8,96	\$0,90	\$-	\$12,00	0,00%	99,01%	C
BIENES SUJETOS A CONTROL/TECLADO	BODEGA ABASTECIMIENTOS BAMAS	\$8,96	\$0,90	\$-	\$12,00	0,00%	99,01%	C
BIENES SUJETOS A CONTROL/DISCO DURO	BODEGA ABASTECIMIENTOS BAMAS	\$81,31	\$8,13	\$-	\$12,00	0,00%	99,01%	C
BIENES SUJETOS A CONTROL/DISCO DURO	BODEGA ABASTECIMIENTOS BAMAS	\$81,31	\$8,13	\$-	\$12,00	0,00%	99,01%	C
BIENES SUJETOS A CONTROL/MOUSE	BODEGA ABASTECIMIENTOS BAMAS	\$8,96	\$0,90	\$-	\$12,00	0,00%	99,01%	C
BIENES SUJETOS A CONTROL/DISCO DURO	BODEGA ABASTECIMIENTOS BAMAS	\$81,31	\$8,13	\$-	\$12,00	0,00%	99,02%	C
BIENES SUJETOS A CONTROL/DISCO DURO	BODEGA ABASTECIMIENTOS BAMAS	\$81,31	\$8,13	\$-	\$12,00	0,00%	99,02%	C
BIENES SUJETOS A CONTROL/LLANTA	BODEGA ABASTECIMIENTOS BAMAS	\$131,22	\$-	\$-	\$12,00	0,00%	99,02%	C
BIENES SUJETOS A CONTROL/MOUSE	BODEGA ABASTECIMIENTOS BAMAS	\$8,96	\$0,90	\$-	\$12,00	0,00%	99,02%	C
BIENES SUJETOS A CONTROL/MOUSE	BODEGA ABASTECIMIENTOS BAMAS	\$8,96	\$0,90	\$-	\$12,00	0,00%	99,02%	C
BIENES SUJETOS A CONTROL/MEMORIA RAM	BODEGA ABASTECIMIENTOS BAMAS	\$22,51	\$2,25	\$-	\$12,00	0,00%	99,02%	C
BIENES SUJETOS A CONTROL/MEMORIA RAM	BODEGA ABASTECIMIENTOS BAMAS	\$22,51	\$2,25	\$-	\$12,00	0,00%	99,02%	C
BIENES SUJETOS A CONTROL/MEMORIA RAM	BODEGA ABASTECIMIENTOS BAMAS	\$22,51	\$2,25	\$-	\$12,00	0,00%	99,03%	C
BIENES SUJETOS A CONTROL/MICROFONO DE DIADEMA	BODEGA ABASTECIMIENTOS BAMAS	\$697,55	\$-	\$-	\$12,00	0,00%	99,03%	C
BIENES SUJETOS A CONTROL/DISCO DURO	BODEGA ABASTECIMIENTOS BAMAS	\$81,31	\$8,13	\$-	\$12,00	0,00%	99,03%	C
BIENES SUJETOS A CONTROL/DISCO DURO	BODEGA ABASTECIMIENTOS BAMAS	\$81,31	\$8,13	\$-	\$12,00	0,00%	99,03%	C
BIENES SUJETOS A CONTROL/TARJETA DE VIDEO	BODEGA ABASTECIMIENTOS BAMAS	\$43,34	\$4,33	\$-	\$12,00	0,00%	99,03%	C
BIENES SUJETOS A CONTROL/TELEFONO	BODEGA ABASTECIMIENTOS BAMAS	\$24,56	\$-	\$-	\$12,00	0,00%	99,03%	C
BIENES SUJETOS A CONTROL/TELEFONO	BODEGA ABASTECIMIENTOS BAMAS	\$24,56	\$-	\$-	\$12,00	0,00%	99,04%	C
BIENES SUJETOS A CONTROL/TELEFONO	BODEGA ABASTECIMIENTOS BAMAS	\$24,56	\$-	\$-	\$12,00	0,00%	99,04%	C
BIENES SUJETOS A CONTROL/TELEFONO	BODEGA ABASTECIMIENTOS	\$24,56	\$-	\$-	\$12,00	0,00%	99,04%	C

	BAMAS							
BIENES SUJETOS A CONTROL/MEMORIA RAM	BODEGA ABASTECIMIENTOS BAMAS	\$43,12	\$4,31	\$-	\$12,00	0,00%	99,04%	C
BIENES SUJETOS A CONTROL/MEMORIA RAM	BODEGA ABASTECIMIENTOS BAMAS	\$43,12	\$4,31	\$-	\$12,00	0,00%	99,04%	C
BIENES SUJETOS A CONTROL/MEMORIA RAM	BODEGA ABASTECIMIENTOS BAMAS	\$43,12	\$4,31	\$-	\$12,00	0,00%	99,04%	C
BIENES SUJETOS A CONTROL/FUENTE DE PODER	BODEGA ABASTECIMIENTOS BAMAS	\$31,36	\$3,14	\$-	\$12,00	0,00%	99,04%	C
BIENES SUJETOS A CONTROL/DISCO DURO	BODEGA ABASTECIMIENTOS BAMAS	\$81,31	\$8,13	\$-	\$12,00	0,00%	99,05%	C
BIENES SUJETOS A CONTROL/DISCO DURO	BODEGA ABASTECIMIENTOS BAMAS	\$81,31	\$8,13	\$-	\$12,00	0,00%	99,05%	C
BIENES SUJETOS A CONTROL/DISCO DURO	BODEGA ABASTECIMIENTOS BAMAS	\$81,31	\$8,13	\$-	\$12,00	0,00%	99,05%	C
BIENES SUJETOS A CONTROL/DISCO DURO	BODEGA ABASTECIMIENTOS BAMAS	\$81,31	\$8,13	\$-	\$12,00	0,00%	99,05%	C
BIENES SUJETOS A CONTROL/MEMORIA RAM	BODEGA ABASTECIMIENTOS BAMAS	\$43,12	\$4,31	\$-	\$12,00	0,00%	99,05%	C
BIENES SUJETOS A CONTROL/MEMORIA RAM	BODEGA ABASTECIMIENTOS BAMAS	\$43,12	\$4,31	\$-	\$12,00	0,00%	99,05%	C
BIENES SUJETOS A CONTROL/MEMORIA RAM	BODEGA ABASTECIMIENTOS BAMAS	\$43,12	\$4,31	\$-	\$12,00	0,00%	99,06%	C
BIENES SUJETOS A CONTROL/FUENTE DE PODER	BODEGA ABASTECIMIENTOS BAMAS	\$31,36	\$3,14	\$-	\$12,00	0,00%	99,06%	C
BIENES SUJETOS A CONTROL/MEMORIA RAM	BODEGA ABASTECIMIENTOS BAMAS	\$43,12	\$4,31	\$-	\$12,00	0,00%	99,06%	C
BIENES SUJETOS A CONTROL/MEMORIA RAM	BODEGA ABASTECIMIENTOS BAMAS	\$22,51	\$2,25	\$-	\$12,00	0,00%	99,06%	C
BIENES SUJETOS A CONTROL/FUENTE DE PODER	BODEGA ABASTECIMIENTOS BAMAS	\$31,36	\$3,14	\$-	\$12,00	0,00%	99,06%	C
BIENES SUJETOS A CONTROL/FUENTE DE PODER	BODEGA ABASTECIMIENTOS BAMAS	\$31,36	\$3,14	\$-	\$12,00	0,00%	99,06%	C
BIENES SUJETOS A CONTROL/FUENTE DE PODER	BODEGA ABASTECIMIENTOS BAMAS	\$31,36	\$3,14	\$-	\$12,00	0,00%	99,06%	C
BIENES SUJETOS A CONTROL/UPS	BODEGA ABASTECIMIENTOS BAMAS	\$751,52	\$75,15	\$-	\$12,00	0,00%	99,07%	C
BIENES SUJETOS A CONTROL/DISCO DURO	BODEGA ABASTECIMIENTOS BAMAS	\$81,31	\$8,13	\$-	\$12,00	0,00%	99,07%	C
BIENES SUJETOS A CONTROL/DISCO DURO	BODEGA ABASTECIMIENTOS BAMAS	\$81,31	\$8,13	\$-	\$12,00	0,00%	99,07%	C
BIENES SUJETOS A CONTROL/DVD WRITER	BODEGA ABASTECIMIENTOS BAMAS	\$22,18	\$2,22	\$-	\$12,00	0,00%	99,07%	C
BIENES SUJETOS A CONTROL/DVD WRITER	BODEGA ABASTECIMIENTOS BAMAS	\$22,18	\$2,22	\$-	\$12,00	0,00%	99,07%	C

BIENES SUJETOS A CONTROL/DISCO DURO	BODEGA ABASTECIMIENTOS BAMAS	\$92,40	\$9,24	\$-	\$12,00	0,00%	99,07%	C
BIENES SUJETOS A CONTROL/DISCO DURO	BODEGA ABASTECIMIENTOS BAMAS	\$92,40	\$9,24	\$-	\$12,00	0,00%	99,08%	C
BIENES SUJETOS A CONTROL/LLANTA	BODEGA ABASTECIMIENTOS BAMAS	\$128,84	\$12,88	\$-	\$12,00	0,00%	99,08%	C
BIENES SUJETOS A CONTROL/LLANTA	BODEGA ABASTECIMIENTOS BAMAS	\$128,84	\$12,88	\$-	\$12,00	0,00%	99,08%	C
BIENES SUJETOS A CONTROL/LLANTA	BODEGA ABASTECIMIENTOS BAMAS	\$128,84	\$12,88	\$-	\$12,00	0,00%	99,08%	C
BIENES SUJETOS A CONTROL/LLANTA	BODEGA ABASTECIMIENTOS BAMAS	\$159,60	\$15,96	\$-	\$12,00	0,00%	99,08%	C
BIENES SUJETOS A CONTROL/LLANTA	BODEGA ABASTECIMIENTOS BAMAS	\$159,60	\$15,96	\$-	\$12,00	0,00%	99,08%	C
BIENES SUJETOS A CONTROL/LLANTA	BODEGA ABASTECIMIENTOS BAMAS	\$146,42	\$14,64	\$-	\$12,00	0,00%	99,08%	C
BIENES SUJETOS A CONTROL/RACK	BODEGA ABASTECIMIENTOS BAMAS	\$1.139,04	\$113,90	\$-	\$12,00	0,00%	99,09%	C
BIENES SUJETOS A CONTROL/RACK	BODEGA ABASTECIMIENTOS BAMAS	\$1.139,04	\$113,90	\$-	\$12,00	0,00%	99,09%	C
BIENES SUJETOS A CONTROL/MEMORIA RAM	BODEGA ABASTECIMIENTOS BAMAS	\$43,12	\$4,31	\$-	\$12,00	0,00%	99,09%	C
BIENES SUJETOS A CONTROL/TECLADO	BODEGA ABASTECIMIENTOS BAMAS	\$8,96	\$0,90	\$-	\$12,00	0,00%	99,09%	C
BIENES SUJETOS A CONTROL/FUENTE DE PODER	BODEGA ABASTECIMIENTOS BAMAS	\$31,36	\$3,14	\$-	\$12,00	0,00%	99,09%	C
BIENES SUJETOS A CONTROL/DISCO DURO	BODEGA ABASTECIMIENTOS BAMAS	\$96,32	\$9,63	\$-	\$12,00	0,00%	99,09%	C
BIENES SUJETOS A CONTROL/MEMORIA RAM	BODEGA ABASTECIMIENTOS BAMAS	\$29,34	\$2,93	\$-	\$12,00	0,00%	99,09%	C
BIENES SUJETOS A CONTROL/MEMORIA RAM	BODEGA ABASTECIMIENTOS BAMAS	\$29,34	\$2,93	\$-	\$12,00	0,00%	99,10%	C
BIENES SUJETOS A CONTROL/MEMORIA RAM	BODEGA ABASTECIMIENTOS BAMAS	\$29,34	\$2,93	\$-	\$12,00	0,00%	99,10%	C
BIENES SUJETOS A CONTROL/MEMORIA RAM	BODEGA ABASTECIMIENTOS BAMAS	\$29,34	\$2,93	\$-	\$12,00	0,00%	99,10%	C
BIENES SUJETOS A CONTROL/MEMORIA RAM	BODEGA ABASTECIMIENTOS BAMAS	\$29,34	\$2,93	\$-	\$12,00	0,00%	99,10%	C
BIENES SUJETOS A CONTROL/MEMORIA RAM	BODEGA ABASTECIMIENTOS BAMAS	\$29,34	\$2,93	\$-	\$12,00	0,00%	99,10%	C
BIENES SUJETOS A CONTROL/MEMORIA RAM	BODEGA ABASTECIMIENTOS BAMAS	\$29,34	\$2,93	\$-	\$12,00	0,00%	99,10%	C
BIENES SUJETOS A CONTROL/DVD WRITER	BODEGA ABASTECIMIENTOS BAMAS	\$22,18	\$2,22	\$-	\$12,00	0,00%	99,10%	C
BIENES SUJETOS A CONTROL/DVD WRITER	BODEGA ABASTECIMIENTOS BAMAS	\$22,18	\$2,22	\$-	\$12,00	0,00%	99,11%	C
BIENES SUJETOS A CONTROL/DVD WRITER	BODEGA ABASTECIMIENTOS	\$22,18	\$2,22	\$-	\$12,00	0,00%	99,11%	C

	BAMAS							
BIENES SUJETOS A CONTROL/REGULADOR DE VOLTAJE	BODEGA ABASTECIMIENTOS BAMAS	\$19,64	\$-	\$-	\$12,00	0,00%	99,11%	C
BIENES SUJETOS A CONTROL/REGULADOR DE VOLTAJE	BODEGA ABASTECIMIENTOS BAMAS	\$19,64	\$-	\$-	\$12,00	0,00%	99,11%	C
BIENES SUJETOS A CONTROL/MOUSE	BODEGA ABASTECIMIENTOS BAMAS	\$8,96	\$0,90	\$-	\$12,00	0,00%	99,11%	C
BIENES SUJETOS A CONTROL/MICROFONO	BODEGA ABASTECIMIENTOS BAMAS	\$117,89	\$-	\$-	\$12,00	0,00%	99,11%	C
BIENES SUJETOS A CONTROL/REGULADOR DE VOLTAJE	BODEGA ABASTECIMIENTOS BAMAS	\$19,64	\$-	\$-	\$12,00	0,00%	99,11%	C
BIENES SUJETOS A CONTROL/REGULADOR DE VOLTAJE	BODEGA ABASTECIMIENTOS BAMAS	\$19,64	\$-	\$-	\$12,00	0,00%	99,12%	C
BIENES SUJETOS A CONTROL/REGULADOR DE VOLTAJE	BODEGA ABASTECIMIENTOS BAMAS	\$19,73	\$-	\$-	\$12,00	0,00%	99,12%	C
BIENES SUJETOS A CONTROL/MICROFONO	BODEGA ABASTECIMIENTOS BAMAS	\$117,89	\$-	\$-	\$12,00	0,00%	99,12%	C
BIENES SUJETOS A CONTROL/TELEFONO	BODEGA ABASTECIMIENTOS BAMAS	\$24,56	\$-	\$-	\$12,00	0,00%	99,12%	C
BIENES SUJETOS A CONTROL/TELEFONO	BODEGA ABASTECIMIENTOS BAMAS	\$24,56	\$-	\$-	\$12,00	0,00%	99,12%	C
BIENES SUJETOS A CONTROL/TELEFONO	BODEGA ABASTECIMIENTOS BAMAS	\$24,56	\$-	\$-	\$12,00	0,00%	99,12%	C
BIENES SUJETOS A CONTROL/TELEFONO	BODEGA ABASTECIMIENTOS BAMAS	\$24,56	\$-	\$-	\$12,00	0,00%	99,12%	C
BIENES SUJETOS A CONTROL/TELEFONO	BODEGA ABASTECIMIENTOS BAMAS	\$24,56	\$-	\$-	\$12,00	0,00%	99,13%	C
BIENES SUJETOS A CONTROL/TELEFONO	BODEGA ABASTECIMIENTOS BAMAS	\$24,56	\$-	\$-	\$12,00	0,00%	99,13%	C
BIENES SUJETOS A CONTROL/TARJETA DE RED	BODEGA ABASTECIMIENTOS BAMAS	\$29,57	\$2,96	\$-	\$12,00	0,00%	99,13%	C
BIENES SUJETOS A CONTROL/REGULADOR DE VOLTAJE	BODEGA ABASTECIMIENTOS BAMAS	\$19,64	\$-	\$-	\$11,81	0,00%	99,13%	C
BIENES SUJETOS A CONTROL/TELEFONO	BODEGA ABASTECIMIENTOS BAMAS	\$24,56	\$-	\$-	\$11,80	0,00%	99,13%	C
BIENES SUJETOS A CONTROL/ADAPTADOR	BODEGA ABASTECIMIENTOS BAMAS	\$35,22	\$3,52	\$-	\$11,78	0,00%	99,13%	C
BIENES SUJETOS A CONTROL/TELEFONO	BODEGA ABASTECIMIENTOS BAMAS	\$24,56	\$-	\$-	\$11,70	0,00%	99,13%	C
BIENES SUJETOS A CONTROL/TARJETA DE VIDEO	BODEGA ABASTECIMIENTOS BAMAS	\$43,34	\$4,33	\$-	\$11,66	0,00%	99,14%	C
BIENES SUJETOS A CONTROL/TARJETA DE VIDEO	BODEGA ABASTECIMIENTOS BAMAS	\$43,34	\$4,33	\$-	\$11,66	0,00%	99,14%	C
BIENES SUJETOS A CONTROL/MOUSE	BODEGA ABASTECIMIENTOS BAMAS	\$8,96	\$0,90	\$-	\$11,66	0,00%	99,14%	C
BIENES SUJETOS A CONTROL/MOUSE	BODEGA ABASTECIMIENTOS BAMAS	\$8,96	\$0,90	\$-	\$11,65	0,00%	99,14%	C

BIENES SUJETOS A CONTROL/MOUSE	BODEGA ABASTECIMIENTOS BAMAS	\$8,96	\$0,90	\$-	11,65	0,00%	99,14%	C
BIENES SUJETOS A CONTROL/MOUSE	BODEGA ABASTECIMIENTOS BAMAS	\$8,96	\$0,90	\$-	11,65	0,00%	99,14%	C
BIENES SUJETOS A CONTROL/MOUSE	BODEGA ABASTECIMIENTOS BAMAS	\$8,96	\$0,90	\$-	\$11,60	0,00%	99,14%	C
BIENES SUJETOS A CONTROL/TARJETA DE RED	BODEGA ABASTECIMIENTOS BAMAS	\$29,57	\$2,96	\$-	\$11,59	0,00%	99,15%	C
BIENES SUJETOS A CONTROL/TARJETA DE RED	BODEGA ABASTECIMIENTOS BAMAS	\$29,57	\$2,96	\$-	\$11,50	0,00%	99,15%	C
BIENES SUJETOS A CONTROL/DISCO DURO	BODEGA ABASTECIMIENTOS BAMAS	\$81,31	\$8,13	\$-	\$11,50	0,00%	99,15%	C
BIENES SUJETOS A CONTROL/DISCO DURO	BODEGA ABASTECIMIENTOS BAMAS	\$81,31	\$8,13	\$-	\$11,50	0,00%	99,15%	C
BIENES SUJETOS A CONTROL/DVD WRITER	BODEGA ABASTECIMIENTOS BAMAS	\$22,18	\$2,22	\$-	\$11,50	0,00%	99,15%	C
BIENES SUJETOS A CONTROL/DVD WRITER	BODEGA ABASTECIMIENTOS BAMAS	\$22,18	\$2,22	\$-	\$11,50	0,00%	99,15%	C
BIENES SUJETOS A CONTROL/TECLADO	BODEGA ABASTECIMIENTOS BAMAS	\$8,96	\$0,90	\$-	\$11,50	0,00%	99,16%	C
BIENES SUJETOS A CONTROL/REGULADOR DE VOLTAJE	BODEGA ABASTECIMIENTOS BAMAS	\$19,64	\$-	\$-	\$11,50	0,00%	99,16%	C
BIENES SUJETOS A CONTROL/REGULADOR DE VOLTAJE	BODEGA ABASTECIMIENTOS BAMAS	\$19,64	\$-	\$-	\$11,50	0,00%	99,16%	C
BIENES SUJETOS A CONTROL/TELEFONO	BODEGA ABASTECIMIENTOS BAMAS	\$24,56	\$-	\$-	\$11,50	0,00%	99,16%	C
BIENES SUJETOS A CONTROL/TELEFONO	BODEGA ABASTECIMIENTOS BAMAS	\$24,56	\$-	\$-	\$11,42	0,00%	99,16%	C
BIENES SUJETOS A CONTROL/TELEFONO	BODEGA ABASTECIMIENTOS BAMAS	\$24,56	\$-	\$-	\$11,42	0,00%	99,16%	C
BIENES SUJETOS A CONTROL/DISCO DURO	BODEGA ABASTECIMIENTOS BAMAS	\$96,32	\$9,63	\$-	11,40	0,00%	99,16%	C
BIENES SUJETOS A CONTROL/DVD WRITER	BODEGA ABASTECIMIENTOS BAMAS	\$22,18	\$2,22	\$-	11,40	0,00%	99,17%	C
BIENES SUJETOS A CONTROL/FUENTE DE PODER	BODEGA ABASTECIMIENTOS BAMAS	\$20,94	\$2,09	\$-	11,40	0,00%	99,17%	C
BIENES SUJETOS A CONTROL/MOUSE	BODEGA ABASTECIMIENTOS BAMAS	\$8,96	\$0,90	\$-	11,40	0,00%	99,17%	C
BIENES SUJETOS A CONTROL/MOUSE	BODEGA ABASTECIMIENTOS BAMAS	\$8,96	\$0,90	\$-	11,40	0,00%	99,17%	C
BIENES SUJETOS A CONTROL/MICROFONO	BODEGA ABASTECIMIENTOS BAMAS	\$117,89	\$-	\$-	11,40	0,00%	99,17%	C
BIENES SUJETOS A CONTROL/MICROFONO	BODEGA ABASTECIMIENTOS BAMAS	\$117,89	\$-	\$-	11,40	0,00%	99,17%	C
BIENES SUJETOS A CONTROL/TELEFONO	BODEGA ABASTECIMIENTOS	\$24,56	\$-	\$-	11,40	0,00%	99,17%	C

	BAMAS							
BIENES SUJETOS A CONTROL/DVD WRITER	BODEGA ABASTECIMIENTOS BAMAS	\$22,18	\$2,22	\$-	11,40	0,00%	99,18%	C
BIENES SUJETOS A CONTROL/DVD WRITER	BODEGA ABASTECIMIENTOS BAMAS	\$22,18	\$2,22	\$-	11,40	0,00%	99,18%	C
BIENES SUJETOS A CONTROL/DVD WRITER	BODEGA ABASTECIMIENTOS BAMAS	\$22,18	\$2,22	\$-	11,40	0,00%	99,18%	C
BIENES SUJETOS A CONTROL/DVD WRITER	BODEGA ABASTECIMIENTOS BAMAS	\$22,18	\$2,22	\$-	11,40	0,00%	99,18%	C
BIENES SUJETOS A CONTROL/DVD WRITER	BODEGA ABASTECIMIENTOS BAMAS	\$22,18	\$2,22	\$-	11,40	0,00%	99,18%	C
BIENES SUJETOS A CONTROL/DVD WRITER	BODEGA ABASTECIMIENTOS BAMAS	\$22,18	\$2,22	\$-	11,40	0,00%	99,18%	C
BIENES SUJETOS A CONTROL/DVD WRITER	BODEGA ABASTECIMIENTOS BAMAS	\$22,18	\$2,22	\$-	11,40	0,00%	99,18%	C
BIENES SUJETOS A CONTROL/DVD WRITER	BODEGA ABASTECIMIENTOS BAMAS	\$22,18	\$2,22	\$-	11,40	0,00%	99,19%	C
BIENES SUJETOS A CONTROL/DISCO DURO	BODEGA ABASTECIMIENTOS BAMAS	\$92,40	\$9,24	\$-	11,40	0,00%	99,19%	C
BIENES SUJETOS A CONTROL/MICROFONO DE DIADEMA	BODEGA ABASTECIMIENTOS BAMAS	\$697,55	\$-	\$-	11,40	0,00%	99,19%	C
BIENES SUJETOS A CONTROL/MOUSE	BODEGA ABASTECIMIENTOS BAMAS	\$8,96	\$0,90	\$-	11,40	0,00%	99,19%	C
BIENES SUJETOS A CONTROL/MOUSE	BODEGA ABASTECIMIENTOS BAMAS	\$8,96	\$0,90	\$-	11,40	0,00%	99,19%	C
BIENES SUJETOS A CONTROL/FUENTE DE PODER	BODEGA ABASTECIMIENTOS BAMAS	\$31,36	\$3,14	\$-	11,40	0,00%	99,19%	C
BIENES SUJETOS A CONTROL/FUENTE DE PODER	BODEGA ABASTECIMIENTOS BAMAS	\$31,36	\$3,14	\$-	11,40	0,00%	99,19%	C
BIENES SUJETOS A CONTROL/FUENTE DE PODER	BODEGA ABASTECIMIENTOS BAMAS	\$31,36	\$3,14	\$-	11,40	0,00%	99,20%	C
BIENES SUJETOS A CONTROL/FUENTE DE PODER	BODEGA ABASTECIMIENTOS BAMAS	\$31,36	\$3,14	\$-	11,40	0,00%	99,20%	C
BIENES SUJETOS A CONTROL/FUENTE DE PODER	BODEGA ABASTECIMIENTOS BAMAS	\$31,36	\$3,14	\$-	11,40	0,00%	99,20%	C
BIENES SUJETOS A CONTROL/FUENTE DE PODER	BODEGA ABASTECIMIENTOS BAMAS	\$31,36	\$3,14	\$-	11,40	0,00%	99,20%	C
BIENES SUJETOS A CONTROL/FUENTE DE PODER	BODEGA ABASTECIMIENTOS BAMAS	\$31,36	\$3,14	\$-	11,40	0,00%	99,20%	C
BIENES SUJETOS A CONTROL/FUENTE DE PODER	BODEGA ABASTECIMIENTOS BAMAS	\$31,36	\$3,14	\$-	11,40	0,00%	99,20%	C
BIENES SUJETOS A CONTROL/FUENTE DE PODER	BODEGA ABASTECIMIENTOS BAMAS	\$31,36	\$3,14	\$-	\$11,26	0,00%	99,20%	C
BIENES SUJETOS A CONTROL/MEMORIA RAM	BODEGA ABASTECIMIENTOS BAMAS	\$22,51	\$2,25	\$-	\$11,20	0,00%	99,21%	C

BIENES SUJETOS A CONTROL/TELEFONO	BODEGA ABASTECIMIENTOS BAMAS	\$24,56	\$-	\$-	\$11,20	0,00%	99,21%	C
BIENES SUJETOS A CONTROL/TELEFONO	BODEGA ABASTECIMIENTOS BAMAS	\$24,56	\$-	\$-	\$11,20	0,00%	99,21%	C
BIENES SUJETOS A CONTROL/REGULADOR DE VOLTAJE	BODEGA ABASTECIMIENTOS BAMAS	\$19,64	\$-	\$-	\$11,20	0,00%	99,21%	C
BIENES SUJETOS A CONTROL/TELEFONO	BODEGA ABASTECIMIENTOS BAMAS	\$24,56	\$-	\$-	\$11,20	0,00%	99,21%	C
BIENES SUJETOS A CONTROL/TELEFONO	BODEGA ABASTECIMIENTOS BAMAS	\$24,56	\$-	\$-	11,20	0,00%	99,21%	C
BIENES SUJETOS A CONTROL/TELEFONO	BODEGA ABASTECIMIENTOS BAMAS	\$24,56	\$-	\$-	11,20	0,00%	99,21%	C
BIENES SUJETOS A CONTROL/TARJETA DE RED	BODEGA ABASTECIMIENTOS BAMAS	\$29,57	\$2,96	\$-	11,20	0,00%	99,22%	C
BIENES SUJETOS A CONTROL/DISCO DURO	BODEGA ABASTECIMIENTOS BAMAS	\$92,40	\$9,24	\$-	11,20	0,00%	99,22%	C
BIENES SUJETOS A CONTROL/DISCO DURO	BODEGA ABASTECIMIENTOS BAMAS	\$92,40	\$9,24	\$-	11,20	0,00%	99,22%	C
BIENES SUJETOS A CONTROL/ACCESORIO	BODEGA ABASTECIMIENTOS BAMAS	\$51,70	\$-	\$-	11,20	0,00%	99,22%	C
BIENES SUJETOS A CONTROL/ACCESORIO	BODEGA ABASTECIMIENTOS BAMAS	\$51,69	\$-	\$-	11,20	0,00%	99,22%	C
BIENES SUJETOS A CONTROL/ACCESORIO	BODEGA ABASTECIMIENTOS BAMAS	\$2,64	\$-	\$-	11,20	0,00%	99,22%	C
BIENES SUJETOS A CONTROL/ACCESORIO	BODEGA ABASTECIMIENTOS BAMAS	\$51,70	\$-	\$-	11,20	0,00%	99,22%	C
BIENES SUJETOS A CONTROL/ACCESORIO	BODEGA ABASTECIMIENTOS BAMAS	\$2,64	\$-	\$-	11,20	0,00%	99,23%	C
BIENES SUJETOS A CONTROL/ACCESORIO	BODEGA ABASTECIMIENTOS BAMAS	\$2,64	\$-	\$-	11,20	0,00%	99,23%	C
BIENES SUJETOS A CONTROL/ACCESORIO	BODEGA ABASTECIMIENTOS BAMAS	\$2,64	\$-	\$-	11,20	0,00%	99,23%	C
BIENES SUJETOS A CONTROL/ACCESORIO	BODEGA ABASTECIMIENTOS BAMAS	\$2,64	\$-	\$-	11,20	0,00%	99,23%	C
BIENES SUJETOS A CONTROL/ACCESORIO	BODEGA ABASTECIMIENTOS BAMAS	\$2,64	\$-	\$-	11,20	0,00%	99,23%	C
BIENES SUJETOS A CONTROL/ACCESORIO	BODEGA ABASTECIMIENTOS BAMAS	\$2,64	\$-	\$-	\$11,20	0,00%	99,23%	C
BIENES SUJETOS A CONTROL/ACCESORIO	BODEGA ABASTECIMIENTOS BAMAS	\$2,64	\$-	\$-	\$11,20	0,00%	99,24%	C
BIENES SUJETOS A CONTROL/ACCESORIO	BODEGA ABASTECIMIENTOS BAMAS	\$2,64	\$-	\$-	\$11,10	0,00%	99,24%	C
BIENES SUJETOS A CONTROL/ACCESORIO	BODEGA ABASTECIMIENTOS	\$2,64	\$-	\$-	\$11,00	0,00%	99,24%	C

	BAMAS							
BIENES SUJETOS A CONTROL/ACCESORIO	BODEGA ABASTECIMIENTOS BAMAS	\$2,64	\$-	\$-	\$10,73	0,00%	99,30%	C
BIENES SUJETOS A CONTROL/ACCESORIO	BODEGA ABASTECIMIENTOS BAMAS	\$2,64	\$-	\$-	\$10,73	0,00%	99,30%	C
BIENES SUJETOS A CONTROL/ACCESORIO	BODEGA ABASTECIMIENTOS BAMAS	\$2,64	\$-	\$-	\$10,73	0,00%	99,31%	C
BIENES SUJETOS A CONTROL/ACCESORIO	BODEGA ABASTECIMIENTOS BAMAS	\$2,64	\$-	\$-	\$10,73	0,00%	99,31%	C
BIENES SUJETOS A CONTROL/ACCESORIO	BODEGA ABASTECIMIENTOS BAMAS	\$2,64	\$-	\$-	\$10,73	0,00%	99,31%	C
BIENES SUJETOS A CONTROL/GALLARDETE	BODEGA ABASTECIMIENTOS BAMAS	\$21,28	\$-	\$-	\$10,73	0,00%	99,31%	C
BIENES SUJETOS A CONTROL/GALLARDETE	BODEGA ABASTECIMIENTOS BAMAS	\$21,28	\$-	\$-	\$10,73	0,00%	99,31%	C
BIENES SUJETOS A CONTROL/BANDERA	BODEGA ABASTECIMIENTOS BAMAS	\$50,40	\$-	\$-	\$10,73	0,00%	99,31%	C
BIENES SUJETOS A CONTROL/ARO PARA LLANTA DE VEHICULO	BODEGA ABASTECIMIENTOS BAMAS	\$100,80	\$-	\$-	\$10,71	0,00%	99,31%	C
BIENES SUJETOS A CONTROL/ACCESORIO	BODEGA ABASTECIMIENTOS BAMAS	\$81,49	\$-	\$-	10,64	0,00%	99,32%	C
BIENES SUJETOS A CONTROL/ACCESORIO	BODEGA ABASTECIMIENTOS BAMAS	\$81,49	\$-	\$-	10,64	0,00%	99,32%	C
BIENES SUJETOS A CONTROL/ACCESORIO	BODEGA ABASTECIMIENTOS BAMAS	\$2,64	\$-	\$-	10,64	0,00%	99,32%	C
BIENES SUJETOS A CONTROL/ACCESORIO	BODEGA ABASTECIMIENTOS BAMAS	\$2,64	\$-	\$-	10,64	0,00%	99,32%	C
BIENES SUJETOS A CONTROL/CARGADOR	BODEGA ABASTECIMIENTOS BAMAS	\$2.319,52	\$-	\$-	10,64	0,00%	99,32%	C
BIENES SUJETOS A CONTROL/BATERIA	BODEGA ABASTECIMIENTOS BAMAS	\$95,20	\$-	\$-	10,64	0,00%	99,32%	C
BIENES SUJETOS A CONTROL/CORTINA	BODEGA ABASTECIMIENTOS BAMAS	\$36,68	\$-	\$-	10,64	0,00%	99,32%	C
BIENES SUJETOS A CONTROL/CORTINA	BODEGA ABASTECIMIENTOS BAMAS	\$36,68	\$-	\$-	10,64	0,00%	99,32%	C
BIENES SUJETOS A CONTROL/CORTINA	BODEGA ABASTECIMIENTOS BAMAS	\$36,68	\$-	\$-	\$10,64	0,00%	99,33%	C
BIENES SUJETOS A CONTROL/ACCESORIO	BODEGA ABASTECIMIENTOS BAMAS	\$2,64	\$-	\$-	\$10,64	0,00%	99,33%	C
BIENES SUJETOS A CONTROL/ACCESORIO	BODEGA ABASTECIMIENTOS BAMAS	\$2,64	\$-	\$-	\$10,64	0,00%	99,33%	C
BIENES SUJETOS A CONTROL/ACCESORIO	BODEGA ABASTECIMIENTOS BAMAS	\$2,64	\$-	\$-	\$10,64	0,00%	99,33%	C
BIENES SUJETOS A CONTROL/ACCESORIO	BODEGA ABASTECIMIENTOS BAMAS	\$2,64	\$-	\$-	\$10,64	0,00%	99,33%	C

	BAMAS							
BIENES SUJETOS A CONTROL/ACCESORIO	BODEGA ABASTECIMIENTOS BAMAS	\$2,64	\$-	\$-	\$10,50	0,00%	99,36%	C
BIENES SUJETOS A CONTROL/ACCESORIO	BODEGA ABASTECIMIENTOS BAMAS	\$2,64	\$-	\$-	\$10,50	0,00%	99,36%	C
BIENES SUJETOS A CONTROL/ACCESORIO	BODEGA ABASTECIMIENTOS BAMAS	\$2,64	\$-	\$-	\$10,50	0,00%	99,37%	C
BIENES SUJETOS A CONTROL/ACCESORIO	BODEGA ABASTECIMIENTOS BAMAS	\$2,64	\$-	\$-	\$10,50	0,00%	99,37%	C
BIENES SUJETOS A CONTROL/ACCESORIO	BODEGA ABASTECIMIENTOS BAMAS	\$2,64	\$-	\$-	\$10,48	0,00%	99,37%	C
BIENES SUJETOS A CONTROL/ACCESORIO	BODEGA ABASTECIMIENTOS BAMAS	\$2,64	\$-	\$-	\$10,40	0,00%	99,37%	C
BIENES SUJETOS A CONTROL/ACCESORIO	BODEGA ABASTECIMIENTOS BAMAS	\$2,64	\$-	\$-	\$10,36	0,00%	99,37%	C
BIENES SUJETOS A CONTROL/ACCESORIO	BODEGA ABASTECIMIENTOS BAMAS	\$2,64	\$-	\$-	10,11	0,00%	99,37%	C
BIENES SUJETOS A CONTROL/ACCESORIO	BODEGA ABASTECIMIENTOS BAMAS	\$2,64	\$-	\$-	10,11	0,00%	99,37%	C
BIENES SUJETOS A CONTROL/ACCESORIO	BODEGA ABASTECIMIENTOS BAMAS	\$2,64	\$-	\$-	10,11	0,00%	99,38%	C
BIENES SUJETOS A CONTROL/ACCESORIO	BODEGA ABASTECIMIENTOS BAMAS	\$2,64	\$-	\$-	\$10,10	0,00%	99,38%	C
BIENES SUJETOS A CONTROL/ACCESORIO	BODEGA ABASTECIMIENTOS BAMAS	\$2,64	\$-	\$-	10,08	0,00%	99,38%	C
BIENES SUJETOS A CONTROL/ACCESORIO	BODEGA ABASTECIMIENTOS BAMAS	\$2,64	\$-	\$-	10,08	0,00%	99,38%	C
BIENES SUJETOS A CONTROL/ACCESORIO	BODEGA ABASTECIMIENTOS BAMAS	\$2,64	\$-	\$-	10,08	0,00%	99,38%	C
BIENES SUJETOS A CONTROL/CORTINA	BODEGA ABASTECIMIENTOS BAMAS	\$36,68	\$-	\$-	10,08	0,00%	99,38%	C
BIENES SUJETOS A CONTROL/CORTINA	BODEGA ABASTECIMIENTOS BAMAS	\$36,68	\$-	\$-	10,08	0,00%	99,38%	C
BIENES SUJETOS A CONTROL/CORTINA	BODEGA ABASTECIMIENTOS BAMAS	\$36,68	\$-	\$-	10,08	0,00%	99,38%	C
BIENES SUJETOS A CONTROL/CORTINA	BODEGA ABASTECIMIENTOS BAMAS	\$36,68	\$-	\$-	10,08	0,00%	99,39%	C
BIENES SUJETOS A CONTROL/CORTINA	BODEGA ABASTECIMIENTOS BAMAS	\$36,68	\$-	\$-	10,08	0,00%	99,39%	C
BIENES SUJETOS A CONTROL/CORTINA	BODEGA ABASTECIMIENTOS BAMAS	\$36,68	\$-	\$-	10,08	0,00%	99,39%	C
BIENES SUJETOS A CONTROL/ACCESORIO	BODEGA ABASTECIMIENTOS BAMAS	\$2,64	\$-	\$-	10,08	0,00%	99,39%	C
BIENES SUJETOS A CONTROL/ACCESORIO	BODEGA ABASTECIMIENTOS BAMAS	\$2,64	\$-	\$-	10,08	0,00%	99,39%	C

BIENES SUJETOS A CONTROL/ACCESORIO	BODEGA ABASTECIMIENTOS BAMAS	\$2,64	\$-	\$-	\$10,00	0,00%	99,45%	C
BIENES SUJETOS A CONTROL/ACCESORIO	BODEGA ABASTECIMIENTOS BAMAS	\$2,64	\$-	\$-	\$10,00	0,00%	99,45%	C
BIENES SUJETOS A CONTROL/ACCESORIO	BODEGA ABASTECIMIENTOS BAMAS	\$2,64	\$-	\$-	\$10,00	0,00%	99,45%	C
BIENES SUJETOS A CONTROL/PEDESTAL	BODEGA ABASTECIMIENTOS BAMAS	\$44,33	\$-	\$-	\$10,00	0,00%	99,45%	C
BIENES SUJETOS A CONTROL/ANTENA	BODEGA ABASTECIMIENTOS BAMAS	\$22,40	\$-	\$-	\$10,00	0,00%	99,45%	C
BIENES SUJETOS A CONTROL/EXTINTOR/EXTINTOR CO2 5 LIBRAS	BODEGA ABASTECIMIENTOS BAMAS	\$42,95	\$-	\$-	\$10,00	0,00%	99,46%	C
BIENES SUJETOS A CONTROL/PEDESTAL	BODEGA ABASTECIMIENTOS BAMAS	\$88,61	\$-	\$-	\$10,00	0,00%	99,46%	C
BIENES SUJETOS A CONTROL/REGULADOR DE VOLTAJE	BODEGA ABASTECIMIENTOS BAMAS	\$96,94	\$-	\$-	\$10,00	0,00%	99,46%	C
BIENES SUJETOS A CONTROL/ANTENA	BODEGA ABASTECIMIENTOS BAMAS	\$22,40	\$-	\$-	\$10,00	0,00%	99,46%	C
BIENES SUJETOS A CONTROL/MAMPARA/MADERA	BODEGA ABASTECIMIENTOS BAMAS	\$105,50	\$10,55	\$-	\$10,00	0,00%	99,46%	C
BIENES SUJETOS A CONTROL/MAMPARA/MADERA	BODEGA ABASTECIMIENTOS BAMAS	\$105,50	\$10,55	\$-	\$10,00	0,00%	99,46%	C
BIENES SUJETOS A CONTROL/PEDESTAL	BODEGA ABASTECIMIENTOS BAMAS	\$44,35	\$-	\$-	\$10,00	0,00%	99,46%	C
BIENES SUJETOS A CONTROL/REGULADOR DE VOLTAJE	BODEGA ABASTECIMIENTOS BAMAS	\$96,94	\$-	\$-	\$10,00	0,00%	99,46%	C
BIENES SUJETOS A CONTROL/REGULADOR DE VOLTAJE	BODEGA ABASTECIMIENTOS BAMAS	\$96,94	\$-	\$-	\$10,00	0,00%	99,47%	C
BIENES SUJETOS A CONTROL/ANTENA	BODEGA ABASTECIMIENTOS BAMAS	\$22,40	\$-	\$-	\$10,00	0,00%	99,47%	C
BIENES SUJETOS A CONTROL/CONTROL REMOTO	BODEGA ABASTECIMIENTOS BAMAS	\$31,99	\$-	\$-	\$10,00	0,00%	99,47%	C
BIENES SUJETOS A CONTROL/ACCESORIO	BODEGA ABASTECIMIENTOS BAMAS	\$86,24	\$-	\$-	\$10,00	0,00%	99,47%	C
BIENES SUJETOS A CONTROL/ACCESORIO	BODEGA ABASTECIMIENTOS BAMAS	\$86,24	\$-	\$-	\$10,00	0,00%	99,47%	C
BIENES SUJETOS A CONTROL/ACCESORIO	BODEGA ABASTECIMIENTOS BAMAS	\$86,24	\$-	\$-	\$10,00	0,00%	99,47%	C
BIENES SUJETOS A CONTROL/BATERIA	BODEGA ABASTECIMIENTOS BAMAS	\$77,84	\$-	\$-	\$10,00	0,00%	99,47%	C
BIENES SUJETOS A CONTROL/BATERIA	BODEGA ABASTECIMIENTOS BAMAS	\$77,84	\$-	\$-	\$10,00	0,00%	99,47%	C
BIENES SUJETOS A CONTROL/BATERIA	BODEGA ABASTECIMIENTOS BAMAS	\$77,84	\$-	\$-	\$10,00	0,00%	99,48%	C

BIENES SUJETOS A CONTROL/BATERIA	BODEGA ABASTECIMIENTOS BAMAS	\$74,54	\$-	\$-	\$10,00	0,00%	99,48%	C
BIENES SUJETOS A CONTROL/BATERIA	BODEGA ABASTECIMIENTOS BAMAS	\$74,54	\$-	\$-	\$10,00	0,00%	99,48%	C
BIENES SUJETOS A CONTROL/BATERIA	BODEGA ABASTECIMIENTOS BAMAS	\$74,54	\$-	\$-	\$10,00	0,00%	99,48%	C
BIENES SUJETOS A CONTROL/BATERIA	BODEGA ABASTECIMIENTOS BAMAS	\$74,54	\$-	\$-	\$10,00	0,00%	99,48%	C
BIENES SUJETOS A CONTROL/ACCESORIO	BODEGA ABASTECIMIENTOS BAMAS	\$86,24	\$-	\$-	\$10,00	0,00%	99,48%	C
BIENES SUJETOS A CONTROL/EXTINTOR/EXTINTOR PQS 5 LIBRAS	BODEGA ABASTECIMIENTOS BAMAS	\$15,68	\$-	\$-	\$10,00	0,00%	99,48%	C
BIENES SUJETOS A CONTROL/EXTINTOR/EXTINTOR PQS 10 LIBRAS	BODEGA ABASTECIMIENTOS BAMAS	\$22,40	\$-	\$-	\$10,00	0,00%	99,49%	C
BIENES SUJETOS A CONTROL/EXTINTOR/EXTINTOR PQS 10 LIBRAS	BODEGA ABASTECIMIENTOS BAMAS	\$22,40	\$-	\$-	\$10,00	0,00%	99,49%	C
BIENES SUJETOS A CONTROL/MESA/MIXTA	BODEGA ABASTECIMIENTOS BAMAS	\$53,76	\$5,38	\$-	\$10,00	0,00%	99,49%	C
BIENES SUJETOS A CONTROL/MESA/MIXTA	BODEGA ABASTECIMIENTOS BAMAS	\$53,76	\$5,38	\$-	\$10,00	0,00%	99,49%	C
BIENES SUJETOS A CONTROL/MESA/MIXTA	BODEGA ABASTECIMIENTOS BAMAS	\$53,76	\$5,38	\$-	\$10,00	0,00%	99,49%	C
BIENES SUJETOS A CONTROL/MAMPARA/MADERA	BODEGA ABASTECIMIENTOS BAMAS	\$105,50	\$10,55	\$-	\$10,00	0,00%	99,49%	C
BIENES SUJETOS A CONTROL/MAMPARA/MADERA	BODEGA ABASTECIMIENTOS BAMAS	\$105,50	\$10,55	\$-	\$10,00	0,00%	99,49%	C
BIENES SUJETOS A CONTROL/MAMPARA/MADERA	BODEGA ABASTECIMIENTOS BAMAS	\$105,50	\$10,55	\$-	\$10,00	0,00%	99,49%	C
BIENES SUJETOS A CONTROL/MAMPARA/MADERA	BODEGA ABASTECIMIENTOS BAMAS	\$105,50	\$10,55	\$-	\$10,00	0,00%	99,50%	C
BIENES SUJETOS A CONTROL/MESA/MIXTA	BODEGA ABASTECIMIENTOS BAMAS	\$53,76	\$5,38	\$-	\$10,00	0,00%	99,50%	C
BIENES SUJETOS A CONTROL/MESA/MIXTA	BODEGA ABASTECIMIENTOS BAMAS	\$53,76	\$5,38	\$-	\$10,00	0,00%	99,50%	C
BIENES SUJETOS A CONTROL/ANTENA	BODEGA ABASTECIMIENTOS BAMAS	\$22,40	\$-	\$-	\$10,00	0,00%	99,50%	C
BIENES SUJETOS A CONTROL/MANGUERA	BODEGA ABASTECIMIENTOS BAMAS	\$28,04	\$-	\$-	\$10,00	0,00%	99,50%	C
BIENES SUJETOS A CONTROL/REGULADOR DE VOLTAJE	BODEGA ABASTECIMIENTOS BAMAS	\$96,94	\$-	\$-	\$10,00	0,00%	99,50%	C
BIENES SUJETOS A CONTROL/SILLA/GIRATORIA	BODEGA ABASTECIMIENTOS BAMAS	\$72,80	\$7,28	\$-	10,00	0,00%	99,50%	C
BIENES SUJETOS A CONTROL/SILLA/GIRATORIA	BODEGA ABASTECIMIENTOS BAMAS	\$72,80	\$7,28	\$-	10,00	0,00%	99,50%	C

BIENES SUJETOS A CONTROL/ACCESORIO	BODEGA ABASTECIMIENTOS BAMAS	\$86,24	\$-	\$-	10,00	0,00%	99,51%	C
BIENES SUJETOS A CONTROL/BATERIA	BODEGA ABASTECIMIENTOS BAMAS	\$77,84	\$-	\$-	10,00	0,00%	99,51%	C
BIENES SUJETOS A CONTROL/CABLE	BODEGA ABASTECIMIENTOS BAMAS	\$50,23	\$-	\$-	\$10,00	0,00%	99,51%	C
BIENES SUJETOS A CONTROL/MANGUERA	BODEGA ABASTECIMIENTOS BAMAS	\$5,98	\$-	\$-	\$10,00	0,00%	99,51%	C
BIENES SUJETOS A CONTROL/MESA/MIXTA	BODEGA ABASTECIMIENTOS BAMAS	\$53,76	\$5,38	\$-	\$10,00	0,00%	99,51%	C
BIENES SUJETOS A CONTROL/ACCESORIO	BODEGA ABASTECIMIENTOS BAMAS	\$25,48	\$-	\$-	\$10,00	0,00%	99,51%	C
BIENES SUJETOS A CONTROL/SILLA/GIRATORIA	BODEGA ABASTECIMIENTOS BAMAS	\$72,80	\$7,28	\$-	\$10,00	0,00%	99,51%	C
BIENES SUJETOS A CONTROL/SILLA/GIRATORIA	BODEGA ABASTECIMIENTOS BAMAS	\$72,80	\$7,28	\$-	\$10,00	0,00%	99,51%	C
BIENES SUJETOS A CONTROL/MANGUERA	BODEGA ABASTECIMIENTOS BAMAS	\$28,04	\$-	\$-	\$10,00	0,00%	99,52%	C
BIENES SUJETOS A CONTROL/MANGUERA	BODEGA ABASTECIMIENTOS BAMAS	\$28,04	\$-	\$-	\$10,00	0,00%	99,52%	C
BIENES SUJETOS A CONTROL/MANGUERA	BODEGA ABASTECIMIENTOS BAMAS	\$28,04	\$-	\$-	\$10,00	0,00%	99,52%	C
BIENES SUJETOS A CONTROL/ACCESORIO	BODEGA ABASTECIMIENTOS BAMAS	\$86,24	\$-	\$-	\$10,00	0,00%	99,52%	C
BIENES SUJETOS A CONTROL/BATERIA	BODEGA ABASTECIMIENTOS BAMAS	\$77,84	\$-	\$-	\$10,00	0,00%	99,52%	C
BIENES SUJETOS A CONTROL/CAJONERA/MADERA	BODEGA ABASTECIMIENTOS BAMAS	\$76,16	\$7,62	\$-	\$10,00	0,00%	99,52%	C
BIENES SUJETOS A CONTROL/SILLA/GIRATORIA	BODEGA ABASTECIMIENTOS BAMAS	\$72,80	\$7,28	\$-	\$10,00	0,00%	99,52%	C
BIENES SUJETOS A CONTROL/SILLA/GIRATORIA	BODEGA ABASTECIMIENTOS BAMAS	\$72,80	\$7,28	\$-	\$10,00	0,00%	99,52%	C
BIENES SUJETOS A CONTROL/MAMPARA/MADERA	BODEGA ABASTECIMIENTOS BAMAS	\$105,50	\$10,55	\$-	\$10,00	0,00%	99,53%	C
BIENES SUJETOS A CONTROL/BATERIA	BODEGA ABASTECIMIENTOS BAMAS	\$77,84	\$-	\$-	\$10,00	0,00%	99,53%	C
BIENES SUJETOS A CONTROL/ACCESORIO	BODEGA ABASTECIMIENTOS BAMAS	\$25,48	\$-	\$-	\$10,00	0,00%	99,53%	C
BIENES SUJETOS A CONTROL/ACCESORIO	BODEGA ABASTECIMIENTOS BAMAS	\$86,24	\$-	\$-	\$10,00	0,00%	99,53%	C
BIENES SUJETOS A CONTROL/BATERIA	BODEGA ABASTECIMIENTOS BAMAS	\$74,54	\$-	\$-	\$10,00	0,00%	99,53%	C
BIENES SUJETOS A CONTROL/ACCESORIO	BODEGA ABASTECIMIENTOS BAMAS	\$29,16	\$-	\$-	\$10,00	0,00%	99,53%	C
BIENES SUJETOS A CONTROL/ACCESORIO	BODEGA ABASTECIMIENTOS	\$29,16	\$-	\$-	\$10,00	0,00%	99,53%	C

	BAMAS							
BIENES SUJETOS A CONTROL/CONTROL REMOTO	BODEGA ABASTECIMIENTOS BAMAS	\$31,99	\$-	\$-	\$10,00	0,00%	99,53%	C
BIENES SUJETOS A CONTROL/ACCESORIO	BODEGA ABASTECIMIENTOS BAMAS	\$25,48	\$-	\$-	\$10,00	0,00%	99,54%	C
BIENES SUJETOS A CONTROL/ACCESORIO	BODEGA ABASTECIMIENTOS BAMAS	\$25,48	\$-	\$-	\$10,00	0,00%	99,54%	C
BIENES SUJETOS A CONTROL/ACCESORIO	BODEGA ABASTECIMIENTOS BAMAS	\$25,48	\$-	\$-	\$10,00	0,00%	99,54%	C
BIENES SUJETOS A CONTROL/MANGUERA	BODEGA ABASTECIMIENTOS BAMAS	\$28,04	\$-	\$-	\$10,00	0,00%	99,54%	C
BIENES SUJETOS A CONTROL/BATERIA	BODEGA ABASTECIMIENTOS BAMAS	\$77,84	\$-	\$-	\$10,00	0,00%	99,54%	C
BIENES SUJETOS A CONTROL/ACCESORIO	BODEGA ABASTECIMIENTOS BAMAS	\$24,53	\$-	\$-	\$10,00	0,00%	99,54%	C
BIENES SUJETOS A CONTROL/ACCESORIO	BODEGA ABASTECIMIENTOS BAMAS	\$24,53	\$-	\$-	\$10,00	0,00%	99,54%	C
BIENES SUJETOS A CONTROL/ACCESORIO	BODEGA ABASTECIMIENTOS BAMAS	\$86,24	\$-	\$-	\$10,00	0,00%	99,54%	C
BIENES SUJETOS A CONTROL/ACCESORIO	BODEGA ABASTECIMIENTOS BAMAS	\$24,53	\$-	\$-	\$10,00	0,00%	99,55%	C
BIENES SUJETOS A CONTROL/ACCESORIO	BODEGA ABASTECIMIENTOS BAMAS	\$24,53	\$-	\$-	\$10,00	0,00%	99,55%	C
BIENES SUJETOS A CONTROL/BATERIA	BODEGA ABASTECIMIENTOS BAMAS	\$77,84	\$-	\$-	\$10,00	0,00%	99,55%	C
BIENES SUJETOS A CONTROL/CABLE	BODEGA ABASTECIMIENTOS BAMAS	\$50,29	\$-	\$-	\$10,00	0,00%	99,55%	C
BIENES SUJETOS A CONTROL/MANGUERA	BODEGA ABASTECIMIENTOS BAMAS	\$5,98	\$-	\$-	\$10,00	0,00%	99,55%	C
BIENES SUJETOS A CONTROL/ACCESORIO	BODEGA ABASTECIMIENTOS BAMAS	\$25,20	\$-	\$-	\$10,00	0,00%	99,55%	C
BIENES SUJETOS A CONTROL/ACCESORIO	BODEGA ABASTECIMIENTOS BAMAS	\$25,20	\$-	\$-	\$10,00	0,00%	99,55%	C
BIENES SUJETOS A CONTROL/ACCESORIO	BODEGA ABASTECIMIENTOS BAMAS	\$25,20	\$-	\$-	\$10,00	0,00%	99,56%	C
BIENES SUJETOS A CONTROL/CARGADOR	BODEGA ABASTECIMIENTOS BAMAS	\$41,16	\$-	\$-	\$10,00	0,00%	99,56%	C
BIENES SUJETOS A CONTROL/CARGADOR	BODEGA ABASTECIMIENTOS BAMAS	\$41,16	\$-	\$-	\$10,00	0,00%	99,56%	C
BIENES SUJETOS A CONTROL/ACCESORIO	BODEGA ABASTECIMIENTOS BAMAS	\$24,53	\$-	\$-	\$10,00	0,00%	99,56%	C
BIENES SUJETOS A CONTROL/BATERIA	BODEGA ABASTECIMIENTOS BAMAS	\$74,54	\$-	\$-	\$10,00	0,00%	99,56%	C
MUEBLES DE USO GENERAL/VELADOR/MIXTO	BODEGA ABASTECIMIENTOS BAMAS	\$72,35	\$7,24	\$22,15	\$10,00	0,00%	99,56%	C

BIENES SUJETOS A CONTROL/MANGUERA	BODEGA ABASTECIMIENTOS BAMAS	\$5,98	\$-	\$-	\$10,00	0,00%	99,56%	C
BIENES SUJETOS A CONTROL/MANGUERA	BODEGA ABASTECIMIENTOS BAMAS	\$5,98	\$-	\$-	\$10,00	0,00%	99,56%	C
BIENES SUJETOS A CONTROL/MANGUERA	BODEGA ABASTECIMIENTOS BAMAS	\$5,98	\$-	\$-	\$10,00	0,00%	99,57%	C
BIENES SUJETOS A CONTROL/MANGUERA	BODEGA ABASTECIMIENTOS BAMAS	\$5,98	\$-	\$-	\$10,00	0,00%	99,57%	C
BIENES SUJETOS A CONTROL/ACCESORIO	BODEGA ABASTECIMIENTOS BAMAS	\$29,16	\$-	\$-	\$10,00	0,00%	99,57%	C
BIENES SUJETOS A CONTROL/BATERIA	BODEGA ABASTECIMIENTOS BAMAS	\$299,04	\$-	\$-	\$10,00	0,00%	99,57%	C
BIENES SUJETOS A CONTROL/ACCESORIO	BODEGA ABASTECIMIENTOS BAMAS	\$24,53	\$-	\$-	\$10,00	0,00%	99,57%	C
BIENES SUJETOS A CONTROL/BATERIA	BODEGA ABASTECIMIENTOS BAMAS	\$77,84	\$-	\$-	\$10,00	0,00%	99,57%	C
BIENES SUJETOS A CONTROL/MANGUERA	BODEGA ABASTECIMIENTOS BAMAS	\$5,98	\$-	\$-	\$10,00	0,00%	99,57%	C
BIENES SUJETOS A CONTROL/BATERIA	BODEGA ABASTECIMIENTOS BAMAS	\$77,84	\$-	\$-	\$10,00	0,00%	99,57%	C
BIENES SUJETOS A CONTROL/ACCESORIO	BODEGA ABASTECIMIENTOS BAMAS	\$25,48	\$-	\$-	\$10,00	0,00%	99,58%	C
BIENES SUJETOS A CONTROL/ACCESORIO	BODEGA ABASTECIMIENTOS BAMAS	\$25,20	\$-	\$-	\$10,00	0,00%	99,58%	C
MUEBLES DE CAFETERIA, COMEDOR Y SALA/MESA DE CENTRO/MADERA	BODEGA ABASTECIMIENTOS BAMAS	\$144,48	\$14,45	\$44,25	\$10,00	0,00%	99,58%	C
MUEBLES DE USO GENERAL/VELADOR/MIXTO	BODEGA ABASTECIMIENTOS BAMAS	\$72,35	\$7,24	\$22,15	\$10,00	0,00%	99,58%	C
MUEBLES DE USO GENERAL/VELADOR/MIXTO	BODEGA ABASTECIMIENTOS BAMAS	\$72,35	\$7,24	\$22,15	\$10,00	0,00%	99,58%	C
BIENES SUJETOS A CONTROL/EXTINTOR/EXTINTOR CO2 10 LIBRAS	BODEGA ABASTECIMIENTOS BAMAS	\$68,14	\$-	\$-	\$10,00	0,00%	99,58%	C
BIENES SUJETOS A CONTROL/ACCESORIO	BODEGA ABASTECIMIENTOS BAMAS	\$25,20	\$-	\$-	\$10,00	0,00%	99,58%	C
BIENES SUJETOS A CONTROL/SOPLADORA	BODEGA ABASTECIMIENTOS BAMAS	\$90,27	\$-	\$-	\$10,00	0,00%	99,58%	C
MUEBLES DE USO GENERAL/VELADOR/MIXTO	BODEGA ABASTECIMIENTOS BAMAS	\$72,35	\$7,24	\$22,15	\$10,00	0,00%	99,59%	C
MUEBLES DE USO GENERAL/VELADOR/MIXTO	BODEGA ABASTECIMIENTOS BAMAS	\$72,35	\$7,24	\$22,15	\$10,00	0,00%	99,59%	C
BIENES SUJETOS A CONTROL/ACCESORIO	BODEGA ABASTECIMIENTOS BAMAS	\$25,20	\$-	\$-	\$10,00	0,00%	99,59%	C
MUEBLES DE USO GENERAL/VELADOR/MIXTO	BODEGA ABASTECIMIENTOS BAMAS	\$72,35	\$7,24	\$22,15	\$10,00	0,00%	99,59%	C

MUEBLES DE USO GENERAL/VELADOR/MIXTO	BODEGA ABASTECIMIENTOS BAMAS	\$72,35	\$7,24	\$22,15	\$10,00	0,00%	99,59%	C
MUEBLES DE USO GENERAL/VELADOR/MIXTO	BODEGA ABASTECIMIENTOS BAMAS	\$72,35	\$7,24	\$22,15	\$10,00	0,00%	99,59%	C
BIENES SUJETOS A CONTROL/BATERIA	BODEGA ABASTECIMIENTOS BAMAS	\$299,04	\$-	\$-	\$10,00	0,00%	99,59%	C
BIENES SUJETOS A CONTROL/CAUTIN	BODEGA ABASTECIMIENTOS BAMAS	\$32,03	\$-	\$-	\$10,00	0,00%	99,59%	C
BIENES SUJETOS A CONTROL/ACCESORIO	BODEGA ABASTECIMIENTOS BAMAS	\$25,20	\$-	\$-	\$10,00	0,00%	99,60%	C
BIENES SUJETOS A CONTROL/ACCESORIO	BODEGA ABASTECIMIENTOS BAMAS	\$25,20	\$-	\$-	\$10,00	0,00%	99,60%	C
BIENES SUJETOS A CONTROL/ACCESORIO	BODEGA ABASTECIMIENTOS BAMAS	\$25,20	\$-	\$-	\$10,00	0,00%	99,60%	C
MUEBLES DE USO GENERAL/VELADOR/MIXTO	BODEGA ABASTECIMIENTOS BAMAS	\$72,35	\$7,24	\$22,15	\$10,00	0,00%	99,60%	C
BIENES SUJETOS A CONTROL/ACCESORIO	BODEGA ABASTECIMIENTOS BAMAS	\$25,20	\$-	\$-	\$10,00	0,00%	99,60%	C
EQUIPO DE USO GENERAL/BOMBAS/BOMBA DE AGUA	BODEGA ABASTECIMIENTOS BAMAS	\$378,31	\$37,83	\$117,16	\$10,00	0,00%	99,60%	C
BIENES SUJETOS A CONTROL/ACCESORIO	BODEGA ABASTECIMIENTOS BAMAS	\$25,20	\$-	\$-	\$10,00	0,00%	99,60%	C
BIENES SUJETOS A CONTROL/ACCESORIO	BODEGA ABASTECIMIENTOS BAMAS	\$25,20	\$-	\$-	\$10,00	0,00%	99,60%	C
BIENES SUJETOS A CONTROL/ACCESORIO	BODEGA ABASTECIMIENTOS BAMAS	\$25,20	\$-	\$-	\$10,00	0,00%	99,61%	C
BIENES SUJETOS A CONTROL/ACCESORIO	BODEGA ABASTECIMIENTOS BAMAS	\$25,20	\$-	\$-	\$10,00	0,00%	99,61%	C
BIENES SUJETOS A CONTROL/ACCESORIO	BODEGA ABASTECIMIENTOS BAMAS	\$25,20	\$-	\$-	\$10,00	0,00%	99,61%	C
BIENES SUJETOS A CONTROL/EXTINTOR/EXTINTOR CO2 10 LIBRAS	BODEGA ABASTECIMIENTOS BAMAS	\$68,14	\$-	\$-	\$10,00	0,00%	99,61%	C
MUEBLES DE USO GENERAL/VELADOR/MIXTO	BODEGA ABASTECIMIENTOS BAMAS	\$72,35	\$7,24	\$22,15	\$10,00	0,00%	99,61%	C
MUEBLES DE USO GENERAL/VELADOR/MIXTO	BODEGA ABASTECIMIENTOS BAMAS	\$72,35	\$7,24	\$22,15	\$10,00	0,00%	99,61%	C
MUEBLES DE USO GENERAL/VELADOR/MIXTO	BODEGA ABASTECIMIENTOS BAMAS	\$72,35	\$7,24	\$22,15	\$10,00	0,00%	99,61%	C
MUEBLES DE USO GENERAL/VELADOR/MIXTO	BODEGA ABASTECIMIENTOS BAMAS	\$72,35	\$7,24	\$22,15	\$10,00	0,00%	99,61%	C
MUEBLES DE USO GENERAL/VELADOR/MIXTO	BODEGA ABASTECIMIENTOS BAMAS	\$72,35	\$7,24	\$22,15	\$10,00	0,00%	99,62%	C
MUEBLES DE USO GENERAL/VELADOR/MIXTO	BODEGA ABASTECIMIENTOS BAMAS	\$72,35	\$7,24	\$22,15	\$10,00	0,00%	99,62%	C

MUEBLES DE USO GENERAL/VELADOR/MIXTO	BODEGA ABASTECIMIENTOS BAMAS	\$72,35	\$7,24	\$22,15	\$10,00	0,00%	99,62%	C
BIENES SUJETOS A CONTROL/ACCESORIO	BODEGA ABASTECIMIENTOS BAMAS	\$25,20	\$-	\$-	\$10,00	0,00%	99,62%	C
BIENES SUJETOS A CONTROL/MESA/MIXTA	BODEGA ABASTECIMIENTOS BAMAS	\$53,76	\$5,38	\$-	\$10,00	0,00%	99,62%	C
BIENES SUJETOS A CONTROL/CAJONERA/MADERA	BODEGA ABASTECIMIENTOS BAMAS	\$76,16	\$7,62	\$-	\$10,00	0,00%	99,62%	C
BIENES SUJETOS A CONTROL/MESA/MIXTA	BODEGA ABASTECIMIENTOS BAMAS	\$53,76	\$5,38	\$-	\$10,00	0,00%	99,62%	C
BIENES SUJETOS A CONTROL/CAJONERA/MADERA	BODEGA ABASTECIMIENTOS BAMAS	\$76,16	\$7,62	\$-	\$10,00	0,00%	99,63%	C
BIENES SUJETOS A CONTROL/CAJONERA/MADERA	BODEGA ABASTECIMIENTOS BAMAS	\$76,16	\$7,62	\$-	\$10,00	0,00%	99,63%	C
BIENES SUJETOS A CONTROL/CAJONERA/MADERA	BODEGA ABASTECIMIENTOS BAMAS	\$76,16	\$7,62	\$-	\$10,00	0,00%	99,63%	C
BIENES SUJETOS A CONTROL/CAJONERA/MADERA	BODEGA ABASTECIMIENTOS BAMAS	\$76,16	\$7,62	\$-	\$10,00	0,00%	99,63%	C
BIENES SUJETOS A CONTROL/CAJONERA/MADERA	BODEGA ABASTECIMIENTOS BAMAS	\$76,16	\$7,62	\$-	\$10,00	0,00%	99,63%	C
BIENES SUJETOS A CONTROL/CAJONERA/MADERA	BODEGA ABASTECIMIENTOS BAMAS	\$76,16	\$7,62	\$-	\$10,00	0,00%	99,63%	C
BIENES SUJETOS A CONTROL/CAJONERA/MADERA	BODEGA ABASTECIMIENTOS BAMAS	\$76,16	\$7,62	\$-	\$10,00	0,00%	99,63%	C
BIENES SUJETOS A CONTROL/CAJONERA/MADERA	BODEGA ABASTECIMIENTOS BAMAS	\$76,16	\$7,62	\$-	9,97	0,00%	99,63%	C
BIENES SUJETOS A CONTROL/CAJONERA/MADERA	BODEGA ABASTECIMIENTOS BAMAS	\$76,16	\$7,62	\$-	9,97	0,00%	99,63%	C
BIENES SUJETOS A CONTROL/CAJONERA/MADERA	BODEGA ABASTECIMIENTOS BAMAS	\$76,16	\$7,62	\$-	9,97	0,00%	99,64%	C
BIENES SUJETOS A CONTROL/EXTINTOR/EXTINTOR PQS 5 LIBRAS	BODEGA ABASTECIMIENTOS BAMAS	\$15,68	\$-	\$-	9,97	0,00%	99,64%	C
BIENES SUJETOS A CONTROL/CAJONERA/MADERA	BODEGA ABASTECIMIENTOS BAMAS	\$76,16	\$7,62	\$-	9,97	0,00%	99,64%	C
BIENES SUJETOS A CONTROL/CAJONERA/MADERA	BODEGA ABASTECIMIENTOS BAMAS	\$76,16	\$7,62	\$-	9,97	0,00%	99,64%	C
BIENES SUJETOS A CONTROL/CAJONERA/MADERA	BODEGA ABASTECIMIENTOS BAMAS	\$76,16	\$7,62	\$-	9,97	0,00%	99,64%	C
BIENES SUJETOS A CONTROL/CAJONERA/MADERA	BODEGA ABASTECIMIENTOS BAMAS	\$76,16	\$7,62	\$-	\$9,80	0,00%	99,64%	C
BIENES SUJETOS A CONTROL/CAJONERA/MADERA	BODEGA ABASTECIMIENTOS BAMAS	\$76,16	\$7,62	\$-	9,63	0,00%	99,64%	C
BIENES SUJETOS A CONTROL/CAJONERA/MADERA	BODEGA ABASTECIMIENTOS BAMAS	\$76,16	\$7,62	\$-	9,63	0,00%	99,64%	C
BIENES SUJETOS A CONTROL/CORTINA	BODEGA ABASTECIMIENTOS BAMAS	\$36,68	\$-	\$-	9,63	0,00%	99,65%	C
BIENES SUJETOS A CONTROL/CORTINA	BODEGA ABASTECIMIENTOS	\$36,68	\$-	\$-	9,63	0,00%	99,65%	C

BIENES SUJETOS A CONTROL/CORTINA	BODEGA ABASTECIMIENTOS BAMAS	\$36,68	\$-	\$-	\$9,15	0,00%	99,67%	C
BIENES SUJETOS A CONTROL/CORTINA	BODEGA ABASTECIMIENTOS BAMAS	\$36,68	\$-	\$-	\$9,15	0,00%	99,67%	C
BIENES SUJETOS A CONTROL/CORTINA	BODEGA ABASTECIMIENTOS BAMAS	\$36,68	\$-	\$-	\$9,15	0,00%	99,68%	C
BIENES SUJETOS A CONTROL/CORTINA	BODEGA ABASTECIMIENTOS BAMAS	\$36,68	\$-	\$-	\$9,15	0,00%	99,68%	C
BIENES SUJETOS A CONTROL/CORTINA	BODEGA ABASTECIMIENTOS BAMAS	\$36,68	\$-	\$-	\$9,15	0,00%	99,68%	C
BIENES SUJETOS A CONTROL/SIMBOLOS PATRIOS	BODEGA ABASTECIMIENTOS BAMAS	\$302,40	\$-	\$-	\$9,15	0,00%	99,68%	C
BIENES SUJETOS A CONTROL/CORTINA	BODEGA ABASTECIMIENTOS BAMAS	\$36,68	\$-	\$-	\$9,15	0,00%	99,68%	C
BIENES SUJETOS A CONTROL/CORTINA	BODEGA ABASTECIMIENTOS BAMAS	\$36,68	\$-	\$-	\$9,15	0,00%	99,68%	C
BIENES SUJETOS A CONTROL/CORTINA	BODEGA ABASTECIMIENTOS BAMAS	\$36,68	\$-	\$-	\$9,15	0,00%	99,68%	C
EQUIPOS MEDICO QUIRURGICOS/CAVITRON DE ULTRASONIDO	BODEGA ABASTECIMIENTOS BAMAS	\$962,98	\$96,30	\$258,10	\$9,15	0,00%	99,68%	C
EQUIPOS MEDICO QUIRURGICOS/LAMPARAS/LAMPARA DE FOTOCURADO	BODEGA ABASTECIMIENTOS BAMAS	\$515,20	\$51,52	\$138,09	\$9,15	0,00%	99,69%	C
EQUIPOS MEDICO QUIRURGICOS/ECOGRAFO	BODEGA ABASTECIMIENTOS BAMAS	\$4.323,20	\$432,32	\$1.158,74	\$9,15	0,00%	99,69%	C
BIENES SUJETOS A CONTROL/CABLE	BODEGA ABASTECIMIENTOS BAMAS	\$9,15	\$-	\$-	\$9,15	0,00%	99,69%	C
BIENES SUJETOS A CONTROL/CABLE	BODEGA ABASTECIMIENTOS BAMAS	\$9,15	\$-	\$-	\$9,13	0,00%	99,69%	C
BIENES SUJETOS A CONTROL/CABLE	BODEGA ABASTECIMIENTOS BAMAS	\$9,15	\$-	\$-	9,07	0,00%	99,69%	C
BIENES SUJETOS A CONTROL/CABLE	BODEGA ABASTECIMIENTOS BAMAS	\$9,15	\$-	\$-	8,96	0,00%	99,69%	C
BIENES SUJETOS A CONTROL/ADAPTADOR	BODEGA ABASTECIMIENTOS BAMAS	\$10,73	\$-	\$-	8,96	0,00%	99,69%	C
BIENES SUJETOS A CONTROL/ADAPTADOR	BODEGA ABASTECIMIENTOS BAMAS	\$10,73	\$-	\$-	8,96	0,00%	99,69%	C
BIENES SUJETOS A CONTROL/ADAPTADOR	BODEGA ABASTECIMIENTOS BAMAS	\$10,73	\$-	\$-	8,96	0,00%	99,69%	C
BIENES SUJETOS A CONTROL/CABLE	BODEGA ABASTECIMIENTOS BAMAS	\$9,15	\$-	\$-	8,96	0,00%	99,70%	C
BIENES SUJETOS A CONTROL/CABLE	BODEGA ABASTECIMIENTOS BAMAS	\$9,15	\$-	\$-	8,96	0,00%	99,70%	C
BIENES SUJETOS A CONTROL/CABLE	BODEGA ABASTECIMIENTOS BAMAS	\$9,15	\$-	\$-	8,96	0,00%	99,70%	C

BIENES SUJETOS A CONTROL/CABLE	BODEGA ABASTECIMIENTOS BAMAS	\$332,64	\$-	\$-	8,96	0,00%	99,70%	C
BIENES SUJETOS A CONTROL/SOPLADORA	BODEGA ABASTECIMIENTOS BAMAS	\$36,56	\$-	\$-	8,96	0,00%	99,70%	C
BIENES SUJETOS A CONTROL/SOPLADORA	BODEGA ABASTECIMIENTOS BAMAS	\$36,56	\$-	\$-	8,96	0,00%	99,70%	C
BIENES SUJETOS A CONTROL/ADAPTADOR	BODEGA ABASTECIMIENTOS BAMAS	\$22,85	\$-	\$-	8,96	0,00%	99,70%	C
BIENES SUJETOS A CONTROL/CABLE	BODEGA ABASTECIMIENTOS BAMAS	\$39,98	\$-	\$-	8,96	0,00%	99,70%	C
BIENES SUJETOS A CONTROL/CABLE	BODEGA ABASTECIMIENTOS BAMAS	\$9,15	\$-	\$-	8,96	0,00%	99,70%	C
BIENES SUJETOS A CONTROL/CABLE	BODEGA ABASTECIMIENTOS BAMAS	\$9,15	\$-	\$-	8,96	0,00%	99,71%	C
BIENES SUJETOS A CONTROL/CABLE	BODEGA ABASTECIMIENTOS BAMAS	\$9,15	\$-	\$-	8,96	0,00%	99,71%	C
BIENES SUJETOS A CONTROL/CABLE	BODEGA ABASTECIMIENTOS BAMAS	\$9,15	\$-	\$-	8,96	0,00%	99,71%	C
BIENES SUJETOS A CONTROL/CABLE	BODEGA ABASTECIMIENTOS BAMAS	\$9,15	\$-	\$-	8,96	0,00%	99,71%	C
BIENES SUJETOS A CONTROL/CABLE	BODEGA ABASTECIMIENTOS BAMAS	\$9,15	\$-	\$-	8,96	0,00%	99,71%	C
BIENES SUJETOS A CONTROL/CABLE	BODEGA ABASTECIMIENTOS BAMAS	\$9,15	\$-	\$-	8,96	0,00%	99,71%	C
BIENES SUJETOS A CONTROL/CABLE	BODEGA ABASTECIMIENTOS BAMAS	\$9,15	\$-	\$-	8,96	0,00%	99,71%	C
BIENES SUJETOS A CONTROL/CABLE	BODEGA ABASTECIMIENTOS BAMAS	\$9,15	\$-	\$-	8,96	0,00%	99,71%	C
BIENES SUJETOS A CONTROL/CABLE	BODEGA ABASTECIMIENTOS BAMAS	\$39,98	\$-	\$-	8,96	0,00%	99,71%	C
BIENES SUJETOS A CONTROL/ADAPTADOR	BODEGA ABASTECIMIENTOS BAMAS	\$5,57	\$-	\$-	8,96	0,00%	99,71%	C
BIENES SUJETOS A CONTROL/ADAPTADOR	BODEGA ABASTECIMIENTOS BAMAS	\$5,57	\$-	\$-	8,96	0,00%	99,71%	C
BIENES SUJETOS A CONTROL/ADAPTADOR	BODEGA ABASTECIMIENTOS BAMAS	\$5,57	\$-	\$-	8,96	0,00%	99,72%	C
BIENES SUJETOS A CONTROL/CABLE	BODEGA ABASTECIMIENTOS BAMAS	\$9,15	\$-	\$-	8,96	0,00%	99,72%	C
BIENES SUJETOS A CONTROL/CABLE	BODEGA ABASTECIMIENTOS BAMAS	\$9,15	\$-	\$-	8,96	0,00%	99,72%	C
BIENES SUJETOS A CONTROL/ADAPTADOR	BODEGA ABASTECIMIENTOS BAMAS	\$10,73	\$-	\$-	8,96	0,00%	99,72%	C
BIENES SUJETOS A CONTROL/CABLE	BODEGA ABASTECIMIENTOS BAMAS	\$9,13	\$-	\$-	\$8,96	0,00%	99,72%	C
BIENES SUJETOS A CONTROL/ADAPTADOR	BODEGA ABASTECIMIENTOS BAMAS	\$5,57	\$-	\$-	\$8,96	0,00%	99,72%	C
BIENES SUJETOS A CONTROL/PISTOLA DE CALOR	BODEGA ABASTECIMIENTOS BAMAS	\$79,92	\$-	\$-	\$8,96	0,00%	99,72%	C
BIENES SUJETOS A CONTROL/CABLE	BODEGA ABASTECIMIENTOS	\$9,15	\$-	\$-	\$8,96	0,00%	99,72%	C

	BAMAS							
BIENES SUJETOS A CONTROL/ADAPTADOR	BODEGA ABASTECIMIENTOS BAMAS	\$10,73	\$-	\$-	\$8,96	0,00%	99,73%	C
BIENES SUJETOS A CONTROL/ADAPTADOR	BODEGA ABASTECIMIENTOS BAMAS	\$10,73	\$-	\$-	\$8,96	0,00%	99,73%	C
BIENES SUJETOS A CONTROL/ADAPTADOR	BODEGA ABASTECIMIENTOS BAMAS	\$10,73	\$-	\$-	\$8,96	0,00%	99,73%	C
BIENES SUJETOS A CONTROL/ADAPTADOR	BODEGA ABASTECIMIENTOS BAMAS	\$10,73	\$-	\$-	\$8,96	0,00%	99,73%	C
BIENES SUJETOS A CONTROL/ADAPTADOR	BODEGA ABASTECIMIENTOS BAMAS	\$10,73	\$-	\$-	\$8,96	0,00%	99,73%	C
BIENES SUJETOS A CONTROL/CABLE	BODEGA ABASTECIMIENTOS BAMAS	\$9,15	\$-	\$-	\$8,96	0,00%	99,73%	C
BIENES SUJETOS A CONTROL/CABLE	BODEGA ABASTECIMIENTOS BAMAS	\$9,15	\$-	\$-	\$8,96	0,00%	99,73%	C
BIENES SUJETOS A CONTROL/CABLE	BODEGA ABASTECIMIENTOS BAMAS	\$9,15	\$-	\$-	\$8,96	0,00%	99,73%	C
BIENES SUJETOS A CONTROL/ADAPTADOR	BODEGA ABASTECIMIENTOS BAMAS	\$10,73	\$-	\$-	\$8,96	0,00%	99,73%	C
BIENES SUJETOS A CONTROL/CABLE	BODEGA ABASTECIMIENTOS BAMAS	\$11,42	\$-	\$-	\$8,96	0,00%	99,74%	C
BIENES SUJETOS A CONTROL/CABLE	BODEGA ABASTECIMIENTOS BAMAS	\$11,42	\$-	\$-	\$8,96	0,00%	99,74%	C
BIENES SUJETOS A CONTROL/CABLE	BODEGA ABASTECIMIENTOS BAMAS	\$9,15	\$-	\$-	\$8,96	0,00%	99,74%	C
BIENES SUJETOS A CONTROL/CABLE	BODEGA ABASTECIMIENTOS BAMAS	\$9,15	\$-	\$-	\$8,96	0,00%	99,74%	C
BIENES SUJETOS A CONTROL/CABLE	BODEGA ABASTECIMIENTOS BAMAS	\$9,15	\$-	\$-	\$8,96	0,00%	99,74%	C
BIENES SUJETOS A CONTROL/CABLE	BODEGA ABASTECIMIENTOS BAMAS	\$9,15	\$-	\$-	\$8,96	0,00%	99,74%	C
BIENES SUJETOS A CONTROL/CABLE	BODEGA ABASTECIMIENTOS BAMAS	\$9,15	\$-	\$-	\$8,96	0,00%	99,74%	C
BIENES SUJETOS A CONTROL/ADAPTADOR	BODEGA ABASTECIMIENTOS BAMAS	\$22,85	\$-	\$-	\$8,96	0,00%	99,74%	C
BIENES SUJETOS A CONTROL/ADAPTADOR	BODEGA ABASTECIMIENTOS BAMAS	\$22,85	\$-	\$-	\$8,96	0,00%	99,74%	C
BIENES SUJETOS A CONTROL/CABLE	BODEGA ABASTECIMIENTOS BAMAS	\$9,15	\$-	\$-	\$8,96	0,00%	99,74%	C
BIENES SUJETOS A CONTROL/LLANTA	BODEGA ABASTECIMIENTOS BAMAS	\$142,03	\$14,20	\$-	\$8,96	0,00%	99,75%	C
BIENES SUJETOS A CONTROL/LLANTA	BODEGA ABASTECIMIENTOS BAMAS	\$311,88	\$31,19	\$-	\$8,96	0,00%	99,75%	C
BIENES SUJETOS A CONTROL/LLANTA	BODEGA ABASTECIMIENTOS BAMAS	\$311,88	\$31,19	\$-	\$8,96	0,00%	99,75%	C
BIENES SUJETOS A CONTROL/LLANTA	BODEGA ABASTECIMIENTOS BAMAS	\$444,12	\$-	\$-	\$8,96	0,00%	99,75%	C

BIENES SUJETOS A CONTROL/ANTENA	BODEGA ABASTECIMIENTOS BAMAS	\$31,94	\$-	\$-	\$8,96	0,00%	99,75%	C
BIENES SUJETOS A CONTROL/LLANTA	BODEGA ABASTECIMIENTOS BAMAS	\$141,77	\$-	\$-	\$8,96	0,00%	99,75%	C
BIENES SUJETOS A CONTROL/LLANTA	BODEGA ABASTECIMIENTOS BAMAS	\$141,77	\$-	\$-	\$8,96	0,00%	99,75%	C
BIENES SUJETOS A CONTROL/ESCALERA	BODEGA ABASTECIMIENTOS BAMAS	\$108,64	\$-	\$-	\$8,96	0,00%	99,75%	C
BIENES SUJETOS A CONTROL/ESCALERA	BODEGA ABASTECIMIENTOS BAMAS	\$108,64	\$-	\$-	\$8,96	0,00%	99,75%	C
BIENES SUJETOS A CONTROL/LLANTA	BODEGA ABASTECIMIENTOS BAMAS	\$257,64	\$-	\$-	\$8,96	0,00%	99,76%	C
BIENES SUJETOS A CONTROL/LLANTA	BODEGA ABASTECIMIENTOS BAMAS	\$141,77	\$-	\$-	\$8,96	0,00%	99,76%	C
BIENES SUJETOS A CONTROL/LLANTA	BODEGA ABASTECIMIENTOS BAMAS	\$141,77	\$-	\$-	8,40	0,00%	99,76%	C
BIENES SUJETOS A CONTROL/LLANTA	BODEGA ABASTECIMIENTOS BAMAS	\$141,77	\$-	\$-	8,40	0,00%	99,76%	C
BIENES SUJETOS A CONTROL/LLANTA	BODEGA ABASTECIMIENTOS BAMAS	\$141,77	\$-	\$-	8,40	0,00%	99,76%	C
BIENES SUJETOS A CONTROL/ADAPTADOR	BODEGA ABASTECIMIENTOS BAMAS	\$10,64	\$-	\$-	8,40	0,00%	99,76%	C
BIENES SUJETOS A CONTROL/LLANTA	BODEGA ABASTECIMIENTOS BAMAS	\$141,77	\$-	\$-	8,40	0,00%	99,76%	C
BIENES SUJETOS A CONTROL/ANTENA	BODEGA ABASTECIMIENTOS BAMAS	\$99,90	\$-	\$-	8,40	0,00%	99,76%	C
BIENES SUJETOS A CONTROL/ANTENA	BODEGA ABASTECIMIENTOS BAMAS	\$99,90	\$-	\$-	8,40	0,00%	99,76%	C
BIENES SUJETOS A CONTROL/LLANTA	BODEGA ABASTECIMIENTOS BAMAS	\$141,77	\$-	\$-	8,40	0,00%	99,77%	C
BIENES SUJETOS A CONTROL/LLANTA	BODEGA ABASTECIMIENTOS BAMAS	\$172,56	\$-	\$-	8,40	0,00%	99,77%	C
BIENES SUJETOS A CONTROL/LLANTA	BODEGA ABASTECIMIENTOS BAMAS	\$161,68	\$-	\$-	8,40	0,00%	99,77%	C
BIENES SUJETOS A CONTROL/LLANTA	BODEGA ABASTECIMIENTOS BAMAS	\$161,68	\$-	\$-	8,40	0,00%	99,77%	C
BIENES SUJETOS A CONTROL/LLANTA	BODEGA ABASTECIMIENTOS BAMAS	\$161,68	\$-	\$-	8,40	0,00%	99,77%	C
BIENES SUJETOS A CONTROL/LLANTA	BODEGA ABASTECIMIENTOS BAMAS	\$141,77	\$-	\$-	8,40	0,00%	99,77%	C
BIENES SUJETOS A CONTROL/LLANTA	BODEGA ABASTECIMIENTOS BAMAS	\$141,77	\$-	\$-	8,40	0,00%	99,77%	C
BIENES SUJETOS A CONTROL/LLANTA	BODEGA ABASTECIMIENTOS BAMAS	\$141,77	\$-	\$-	8,40	0,00%	99,77%	C
BIENES SUJETOS A CONTROL/LLANTA	BODEGA ABASTECIMIENTOS BAMAS	\$141,77	\$-	\$-	8,40	0,00%	99,77%	C
BIENES SUJETOS A CONTROL/LLANTA	BODEGA ABASTECIMIENTOS	\$141,77	\$-	\$-	8,38	0,00%	99,77%	C

	BAMAS							
BIENES SUJETOS A CONTROL/PISTOLA DE SILICON	BODEGA ABASTECIMIENTOS BAMAS	\$13,44	\$-	\$-	\$8,37	0,00%	99,78%	C
BIENES SUJETOS A CONTROL/LLANTA	BODEGA ABASTECIMIENTOS BAMAS	\$161,68	\$-	\$-	\$8,37	0,00%	99,78%	C
BIENES SUJETOS A CONTROL/LLANTA	BODEGA ABASTECIMIENTOS BAMAS	\$138,10	\$-	\$-	\$8,37	0,00%	99,78%	C
BIENES SUJETOS A CONTROL/LLANTA	BODEGA ABASTECIMIENTOS BAMAS	\$141,77	\$-	\$-	\$8,37	0,00%	99,78%	C
BIENES SUJETOS A CONTROL/LLANTA	BODEGA ABASTECIMIENTOS BAMAS	\$141,77	\$-	\$-	\$8,37	0,00%	99,78%	C
BIENES SUJETOS A CONTROL/LLANTA	BODEGA ABASTECIMIENTOS BAMAS	\$141,77	\$-	\$-	8,13	0,00%	99,78%	C
BIENES SUJETOS A CONTROL/LLANTA	BODEGA ABASTECIMIENTOS BAMAS	\$161,68	\$-	\$-	8,13	0,00%	99,78%	C
BIENES SUJETOS A CONTROL/LLANTA	BODEGA ABASTECIMIENTOS BAMAS	\$161,68	\$-	\$-	8,13	0,00%	99,78%	C
BIENES SUJETOS A CONTROL/LLANTA	BODEGA ABASTECIMIENTOS BAMAS	\$539,26	\$-	\$-	8,12	0,00%	99,78%	C
BIENES SUJETOS A CONTROL/LLANTA	BODEGA ABASTECIMIENTOS BAMAS	\$539,26	\$-	\$-	8,12	0,00%	99,78%	C
BIENES SUJETOS A CONTROL/LLANTA	BODEGA ABASTECIMIENTOS BAMAS	\$539,26	\$-	\$-	8,12	0,00%	99,79%	C
BIENES SUJETOS A CONTROL/LLANTA	BODEGA ABASTECIMIENTOS BAMAS	\$539,26	\$-	\$-	8,12	0,00%	99,79%	C
BIENES SUJETOS A CONTROL/ADAPTADOR	BODEGA ABASTECIMIENTOS BAMAS	\$10,64	\$-	\$-	8,12	0,00%	99,79%	C
BIENES SUJETOS A CONTROL/ADAPTADOR	BODEGA ABASTECIMIENTOS BAMAS	\$10,64	\$-	\$-	8,12	0,00%	99,79%	C
BIENES SUJETOS A CONTROL/ADAPTADOR	BODEGA ABASTECIMIENTOS BAMAS	\$10,64	\$-	\$-	8,12	0,00%	99,79%	C
BIENES SUJETOS A CONTROL/ADAPTADOR	BODEGA ABASTECIMIENTOS BAMAS	\$10,64	\$-	\$-	8,12	0,00%	99,79%	C
BIENES SUJETOS A CONTROL/ADAPTADOR	BODEGA ABASTECIMIENTOS BAMAS	\$10,64	\$-	\$-	8,12	0,00%	99,79%	C
BIENES SUJETOS A CONTROL/TALADRO ELECTRICO	BODEGA ABASTECIMIENTOS BAMAS	\$61,60	\$-	\$-	8,12	0,00%	99,79%	C
BIENES SUJETOS A CONTROL/LLANTA	BODEGA ABASTECIMIENTOS BAMAS	\$141,77	\$-	\$-	7,98	0,00%	99,79%	C
BIENES SUJETOS A CONTROL/LLANTA	BODEGA ABASTECIMIENTOS BAMAS	\$141,77	\$-	\$-	7,98	0,00%	99,79%	C
BIENES SUJETOS A CONTROL/LLANTA	BODEGA ABASTECIMIENTOS BAMAS	\$141,77	\$-	\$-	7,98	0,00%	99,80%	C
BIENES SUJETOS A CONTROL/LLANTA	BODEGA ABASTECIMIENTOS BAMAS	\$141,77	\$-	\$-	7,98	0,00%	99,80%	C

BIENES SUJETOS A CONTROL/LLANTA	BODEGA ABASTECIMIENTOS BAMAS	\$141,77	\$-	\$-	7,98	0,00%	99,80%	C
BIENES SUJETOS A CONTROL/TALADRO ELECTRICO	BODEGA ABASTECIMIENTOS BAMAS	\$61,60	\$-	\$-	7,98	0,00%	99,80%	C
BIENES SUJETOS A CONTROL/LLANTA	BODEGA ABASTECIMIENTOS BAMAS	\$172,56	\$-	\$-	7,98	0,00%	99,80%	C
BIENES SUJETOS A CONTROL/LLANTA	BODEGA ABASTECIMIENTOS BAMAS	\$172,56	\$-	\$-	7,98	0,00%	99,80%	C
BIENES SUJETOS A CONTROL/LLANTA	BODEGA ABASTECIMIENTOS BAMAS	\$172,56	\$-	\$-	7,98	0,00%	99,80%	C
BIENES SUJETOS A CONTROL/LLANTA	BODEGA ABASTECIMIENTOS BAMAS	\$141,77	\$-	\$-	7,98	0,00%	99,80%	C
BIENES SUJETOS A CONTROL/CAJA DE HERRAMIENTAS	BODEGA ABASTECIMIENTOS BAMAS	\$91,84	\$-	\$-	7,98	0,00%	99,80%	C
BIENES SUJETOS A CONTROL/LLANTA	BODEGA ABASTECIMIENTOS BAMAS	\$172,56	\$-	\$-	7,98	0,00%	99,81%	C
BIENES SUJETOS A CONTROL/LLANTA	BODEGA ABASTECIMIENTOS BAMAS	\$172,56	\$-	\$-	7,98	0,00%	99,81%	C
BIENES SUJETOS A CONTROL/LLANTA	BODEGA ABASTECIMIENTOS BAMAS	\$172,56	\$-	\$-	7,98	0,00%	99,81%	C
BIENES SUJETOS A CONTROL/LLANTA	BODEGA ABASTECIMIENTOS BAMAS	\$141,77	\$-	\$-	7,98	0,00%	99,81%	C
BIENES SUJETOS A CONTROL/LLANTA	BODEGA ABASTECIMIENTOS BAMAS	\$141,77	\$-	\$-	7,98	0,00%	99,81%	C
BIENES SUJETOS A CONTROL/LLANTA	BODEGA ABASTECIMIENTOS BAMAS	\$138,10	\$-	\$-	7,98	0,00%	99,81%	C
BIENES SUJETOS A CONTROL/LLANTA	BODEGA ABASTECIMIENTOS BAMAS	\$138,10	\$-	\$-	7,98	0,00%	99,81%	C
BIENES SUJETOS A CONTROL/LLANTA	BODEGA ABASTECIMIENTOS BAMAS	\$141,77	\$-	\$-	7,98	0,00%	99,81%	C
BIENES SUJETOS A CONTROL/LLANTA	BODEGA ABASTECIMIENTOS BAMAS	\$120,97	\$-	\$-	7,84	0,00%	99,81%	C
BIENES SUJETOS A CONTROL/LLANTA	BODEGA ABASTECIMIENTOS BAMAS	\$161,68	\$-	\$-	7,84	0,00%	99,81%	C
BIENES SUJETOS A CONTROL/LLANTA	BODEGA ABASTECIMIENTOS BAMAS	\$161,68	\$-	\$-	7,84	0,00%	99,82%	C
BIENES SUJETOS A CONTROL/LLANTA	BODEGA ABASTECIMIENTOS BAMAS	\$161,68	\$-	\$-	7,84	0,00%	99,82%	C
BIENES SUJETOS A CONTROL/ANTENA	BODEGA ABASTECIMIENTOS BAMAS	\$31,92	\$-	\$-	7,84	0,00%	99,82%	C
BIENES SUJETOS A CONTROL/LLANTA	BODEGA ABASTECIMIENTOS BAMAS	\$141,77	\$-	\$-	7,84	0,00%	99,82%	C
BIENES SUJETOS A CONTROL/LLANTA	BODEGA ABASTECIMIENTOS BAMAS	\$141,77	\$-	\$-	7,84	0,00%	99,82%	C
BIENES SUJETOS A CONTROL/LLANTA	BODEGA ABASTECIMIENTOS	\$141,77	\$-	\$-	7,84	0,00%	99,82%	C

	BAMAS							
BIENES SUJETOS A CONTROL/LLANTA	BODEGA ABASTECIMIENTOS BAMAS	\$141,77	\$-	\$-	7,84	0,00%	99,82%	C
BIENES SUJETOS A CONTROL/LLANTA	BODEGA ABASTECIMIENTOS BAMAS	\$138,10	\$-	\$-	7,84	0,00%	99,82%	C
BIENES SUJETOS A CONTROL/LLANTA	BODEGA ABASTECIMIENTOS BAMAS	\$138,10	\$-	\$-	\$7,80	0,00%	99,82%	C
BIENES SUJETOS A CONTROL/LLANTA	BODEGA ABASTECIMIENTOS BAMAS	\$138,10	\$-	\$-	\$7,80	0,00%	99,82%	C
BIENES SUJETOS A CONTROL/LLANTA	BODEGA ABASTECIMIENTOS BAMAS	\$138,05	\$-	\$-	\$7,80	0,00%	99,83%	C
BIENES SUJETOS A CONTROL/LLANTA	BODEGA ABASTECIMIENTOS BAMAS	\$141,77	\$-	\$-	\$7,80	0,00%	99,83%	C
BIENES SUJETOS A CONTROL/LLANTA	BODEGA ABASTECIMIENTOS BAMAS	\$161,68	\$-	\$-	\$7,80	0,00%	99,83%	C
BIENES SUJETOS A CONTROL/LLANTA	BODEGA ABASTECIMIENTOS BAMAS	\$161,68	\$-	\$-	7,28	0,00%	99,83%	C
BIENES SUJETOS A CONTROL/LLANTA	BODEGA ABASTECIMIENTOS BAMAS	\$161,68	\$-	\$-	7,28	0,00%	99,83%	C
BIENES SUJETOS A CONTROL/LLANTA	BODEGA ABASTECIMIENTOS BAMAS	\$161,68	\$-	\$-	7,28	0,00%	99,83%	C
BIENES SUJETOS A CONTROL/LLANTA	BODEGA ABASTECIMIENTOS BAMAS	\$172,56	\$-	\$-	7,28	0,00%	99,83%	C
BIENES SUJETOS A CONTROL/LLANTA	BODEGA ABASTECIMIENTOS BAMAS	\$141,77	\$-	\$-	6,72	0,00%	99,83%	C
BIENES SUJETOS A CONTROL/LLANTA	BODEGA ABASTECIMIENTOS BAMAS	\$141,77	\$-	\$-	6,72	0,00%	99,83%	C
BIENES SUJETOS A CONTROL/EXTENSION	BODEGA ABASTECIMIENTOS BAMAS	\$111,44	\$-	\$-	6,72	0,00%	99,83%	C
BIENES SUJETOS A CONTROL/ANTENA	BODEGA ABASTECIMIENTOS BAMAS	\$99,90	\$-	\$-	6,72	0,00%	99,83%	C
BIENES SUJETOS A CONTROL/ANTENA	BODEGA ABASTECIMIENTOS BAMAS	\$99,90	\$-	\$-	6,72	0,00%	99,84%	C
BIENES SUJETOS A CONTROL/EXTENSION	BODEGA ABASTECIMIENTOS BAMAS	\$111,44	\$-	\$-	6,72	0,00%	99,84%	C
BIENES SUJETOS A CONTROL/COMPROBADOR DE LINEA	BODEGA ABASTECIMIENTOS BAMAS	\$42,56	\$-	\$-	6,72	0,00%	99,84%	C
BIENES SUJETOS A CONTROL/JUEGO DE HEXAGONALES	BODEGA ABASTECIMIENTOS BAMAS	\$39,20	\$-	\$-	6,72	0,00%	99,84%	C
BIENES SUJETOS A CONTROL/ADAPTADOR	BODEGA ABASTECIMIENTOS BAMAS	\$10,64	\$-	\$-	6,72	0,00%	99,84%	C
BIENES SUJETOS A CONTROL/LLANTA	BODEGA ABASTECIMIENTOS BAMAS	\$141,77	\$-	\$-	6,72	0,00%	99,84%	C
BIENES SUJETOS A CONTROL/JUEGO DE PLAYOS Y TENAZAS	BODEGA ABASTECIMIENTOS BAMAS	\$45,92	\$-	\$-	6,72	0,00%	99,84%	C

BIENES SUJETOS A CONTROL/LLANTA	BODEGA ABASTECIMIENTOS BAMAS	\$141,77	\$-	\$-	6,72	0,00%	99,84%	C
BIENES SUJETOS A CONTROL/LLANTA	BODEGA ABASTECIMIENTOS BAMAS	\$138,10	\$-	\$-	6,72	0,00%	99,84%	C
BIENES SUJETOS A CONTROL/LLANTA	BODEGA ABASTECIMIENTOS BAMAS	\$138,10	\$-	\$-	6,72	0,00%	99,84%	C
BIENES SUJETOS A CONTROL/LLANTA	BODEGA ABASTECIMIENTOS BAMAS	\$138,10	\$-	\$-	6,72	0,00%	99,84%	C
BIENES SUJETOS A CONTROL/LLANTA	BODEGA ABASTECIMIENTOS BAMAS	\$138,10	\$-	\$-	6,72	0,00%	99,84%	C
BIENES SUJETOS A CONTROL/LLANTA	BODEGA ABASTECIMIENTOS BAMAS	\$138,10	\$-	\$-	6,72	0,00%	99,85%	C
BIENES SUJETOS A CONTROL/LLANTA	BODEGA ABASTECIMIENTOS BAMAS	\$161,68	\$-	\$-	6,72	0,00%	99,85%	C
BIENES SUJETOS A CONTROL/LLANTA	BODEGA ABASTECIMIENTOS BAMAS	\$172,56	\$-	\$-	6,72	0,00%	99,85%	C
BIENES SUJETOS A CONTROL/LLANTA	BODEGA ABASTECIMIENTOS BAMAS	\$539,26	\$-	\$-	6,72	0,00%	99,85%	C
BIENES SUJETOS A CONTROL/LLANTA	BODEGA ABASTECIMIENTOS BAMAS	\$539,26	\$-	\$-	6,72	0,00%	99,85%	C
BIENES SUJETOS A CONTROL/LLANTA	BODEGA ABASTECIMIENTOS BAMAS	\$539,26	\$-	\$-	6,72	0,00%	99,85%	C
BIENES SUJETOS A CONTROL/LLANTA	BODEGA ABASTECIMIENTOS BAMAS	\$539,26	\$-	\$-	6,72	0,00%	99,85%	C
BIENES SUJETOS A CONTROL/JUEGO DE LLAVES	BODEGA ABASTECIMIENTOS BAMAS	\$89,60	\$-	\$-	6,72	0,00%	99,85%	C
BIENES SUJETOS A CONTROL/ANTENA	BODEGA ABASTECIMIENTOS BAMAS	\$31,92	\$-	\$-	6,72	0,00%	99,85%	C
BIENES SUJETOS A CONTROL/ADAPTADOR	BODEGA ABASTECIMIENTOS BAMAS	\$10,64	\$-	\$-	6,72	0,00%	99,85%	C
BIENES SUJETOS A CONTROL/ADAPTADOR	BODEGA ABASTECIMIENTOS BAMAS	\$10,64	\$-	\$-	6,72	0,00%	99,85%	C
BIENES SUJETOS A CONTROL/EXTENSION	BODEGA ABASTECIMIENTOS BAMAS	\$111,44	\$-	\$-	6,72	0,00%	99,85%	C
BIENES SUJETOS A CONTROL/LLANTA	BODEGA ABASTECIMIENTOS BAMAS	\$141,77	\$-	\$-	6,72	0,00%	99,86%	C
BIENES SUJETOS A CONTROL/LLANTA	BODEGA ABASTECIMIENTOS BAMAS	\$121,97	\$-	\$-	6,72	0,00%	99,86%	C
BIENES SUJETOS A CONTROL/LLANTA	BODEGA ABASTECIMIENTOS BAMAS	\$257,64	\$-	\$-	6,72	0,00%	99,86%	C
BIENES SUJETOS A CONTROL/LLANTA	BODEGA ABASTECIMIENTOS BAMAS	\$539,26	\$-	\$-	6,72	0,00%	99,86%	C
BIENES SUJETOS A CONTROL/LLANTA	BODEGA ABASTECIMIENTOS BAMAS	\$539,26	\$-	\$-	6,72	0,00%	99,86%	C
BIENES SUJETOS A CONTROL/LLANTA	BODEGA ABASTECIMIENTOS	\$141,77	\$-	\$-	6,72	0,00%	99,86%	C

	BAMAS							
BIENES SUJETOS A CONTROL/LLANTA	BODEGA ABASTECIMIENTOS BAMAS	\$141,77	\$-	\$-	6,72	0,00%	99,86%	C
BIENES SUJETOS A CONTROL/LLANTA	BODEGA ABASTECIMIENTOS BAMAS	\$141,77	\$-	\$-	5,98	0,00%	99,86%	C
BIENES SUJETOS A CONTROL/LLANTA	BODEGA ABASTECIMIENTOS BAMAS	\$172,56	\$-	\$-	5,98	0,00%	99,86%	C
BIENES SUJETOS A CONTROL/LLANTA	BODEGA ABASTECIMIENTOS BAMAS	\$172,56	\$-	\$-	5,98	0,00%	99,86%	C
BIENES SUJETOS A CONTROL/EXTENSION	BODEGA ABASTECIMIENTOS BAMAS	\$111,44	\$-	\$-	5,98	0,00%	99,86%	C
BIENES SUJETOS A CONTROL/PONCHADORA	BODEGA ABASTECIMIENTOS BAMAS	\$32,48	\$-	\$-	5,98	0,00%	99,86%	C
BIENES SUJETOS A CONTROL/JUEGO DE DADOS	BODEGA ABASTECIMIENTOS BAMAS	\$42,56	\$-	\$-	5,98	0,00%	99,87%	C
BIENES SUJETOS A CONTROL/LLANTA	BODEGA ABASTECIMIENTOS BAMAS	\$141,77	\$-	\$-	5,98	0,00%	99,87%	C
BIENES SUJETOS A CONTROL/LLANTA	BODEGA ABASTECIMIENTOS BAMAS	\$141,77	\$-	\$-	5,98	0,00%	99,87%	C
BIENES SUJETOS A CONTROL/DESTORNILLADOR	BODEGA ABASTECIMIENTOS BAMAS	\$24,64	\$-	\$-	5,98	0,00%	99,87%	C
BIENES SUJETOS A CONTROL/LLANTA	BODEGA ABASTECIMIENTOS BAMAS	\$141,77	\$-	\$-	\$5,98	0,00%	99,87%	C
BIENES SUJETOS A CONTROL/LLANTA	BODEGA ABASTECIMIENTOS BAMAS	\$141,77	\$-	\$-	\$5,98	0,00%	99,87%	C
BIENES SUJETOS A CONTROL/PONCHADORA	BODEGA ABASTECIMIENTOS BAMAS	\$32,48	\$-	\$-	\$5,98	0,00%	99,87%	C
BIENES SUJETOS A CONTROL/LLANTA	BODEGA ABASTECIMIENTOS BAMAS	\$539,26	\$-	\$-	\$5,98	0,00%	99,87%	C
BIENES SUJETOS A CONTROL/LLANTA	BODEGA ABASTECIMIENTOS BAMAS	\$539,26	\$-	\$-	\$5,98	0,00%	99,87%	C
BIENES SUJETOS A CONTROL/LLANTA	BODEGA ABASTECIMIENTOS BAMAS	\$539,26	\$-	\$-	\$5,98	0,00%	99,87%	C
BIENES SUJETOS A CONTROL/JUEGO DE BROCAS	BODEGA ABASTECIMIENTOS BAMAS	\$48,16	\$-	\$-	\$5,98	0,00%	99,87%	C
BIENES SUJETOS A CONTROL/LLANTA	BODEGA ABASTECIMIENTOS BAMAS	\$161,68	\$-	\$-	5,82	0,00%	99,87%	C
BIENES SUJETOS A CONTROL/LLANTA	BODEGA ABASTECIMIENTOS BAMAS	\$161,68	\$-	\$-	5,82	0,00%	99,87%	C
BIENES SUJETOS A CONTROL/LLANTA	BODEGA ABASTECIMIENTOS BAMAS	\$141,77	\$-	\$-	5,82	0,00%	99,88%	C
BIENES SUJETOS A CONTROL/CAJA DE HERRAMIENTAS	BODEGA ABASTECIMIENTOS BAMAS	\$91,84	\$-	\$-	5,82	0,00%	99,88%	C
BIENES SUJETOS A CONTROL/LLANTA	BODEGA ABASTECIMIENTOS BAMAS	\$161,68	\$-	\$-	5,82	0,00%	99,88%	C

BIENES SUJETOS A CONTROL/ANTENA	BODEGA ABASTECIMIENTOS BAMAS	\$31,92	\$-	\$-	5,82	0,00%	99,88%	C
BIENES SUJETOS A CONTROL/LLANTA	BODEGA ABASTECIMIENTOS BAMAS	\$257,64	\$-	\$-	5,82	0,00%	99,88%	C
BIENES SUJETOS A CONTROL/LLANTA	BODEGA ABASTECIMIENTOS BAMAS	\$257,64	\$-	\$-	5,82	0,00%	99,88%	C
BIENES SUJETOS A CONTROL/LLANTA	BODEGA ABASTECIMIENTOS BAMAS	\$120,97	\$-	\$-	5,82	0,00%	99,88%	C
BIENES SUJETOS A CONTROL/LLANTA	BODEGA ABASTECIMIENTOS BAMAS	\$141,77	\$-	\$-	5,82	0,00%	99,88%	C
BIENES SUJETOS A CONTROL/LLANTA	BODEGA ABASTECIMIENTOS BAMAS	\$141,77	\$-	\$-	5,82	0,00%	99,88%	C
BIENES SUJETOS A CONTROL/LLANTA	BODEGA ABASTECIMIENTOS BAMAS	\$141,77	\$-	\$-	5,82	0,00%	99,88%	C
BIENES SUJETOS A CONTROL/LLANTA	BODEGA ABASTECIMIENTOS BAMAS	\$141,77	\$-	\$-	5,82	0,00%	99,88%	C
BIENES SUJETOS A CONTROL/LLANTA	BODEGA ABASTECIMIENTOS BAMAS	\$172,56	\$-	\$-	5,82	0,00%	99,88%	C
BIENES SUJETOS A CONTROL/LLANTA	BODEGA ABASTECIMIENTOS BAMAS	\$161,68	\$-	\$-	5,82	0,00%	99,88%	C
BIENES SUJETOS A CONTROL/LLANTA	BODEGA ABASTECIMIENTOS BAMAS	\$161,68	\$-	\$-	\$5,60	0,00%	99,88%	C
BIENES SUJETOS A CONTROL/EXTENSION	BODEGA ABASTECIMIENTOS BAMAS	\$111,44	\$-	\$-	5,60	0,00%	99,89%	C
BIENES SUJETOS A CONTROL/DESTRUCTORA DE PAPEL	BODEGA ABASTECIMIENTOS BAMAS	\$74,99	\$-	\$-	5,60	0,00%	99,89%	C
BIENES SUJETOS A CONTROL/GLUCOMETRO	BODEGA ABASTECIMIENTOS BAMAS	\$49,00	\$-	\$-	5,60	0,00%	99,89%	C
BIENES SUJETOS A CONTROL/OXIMETRO	BODEGA ABASTECIMIENTOS BAMAS	\$44,00	\$-	\$-	5,60	0,00%	99,89%	C
BIENES SUJETOS A CONTROL/OXIMETRO	BODEGA ABASTECIMIENTOS BAMAS	\$44,00	\$-	\$-	5,60	0,00%	99,89%	C
BIENES SUJETOS A CONTROL/TENSIOMETRO	BODEGA ABASTECIMIENTOS BAMAS	\$75,00	\$-	\$-	5,60	0,00%	99,89%	C
EQUIPO MEDICO HOSPITALARIO/DESFIBRILADOR	BODEGA ABASTECIMIENTOS BAMAS	\$1.995,00	\$199,50	\$-	5,60	0,00%	99,89%	C
EQUIPOS DE DIAGNOSTICO/DOPPLER FETAL	BODEGA ABASTECIMIENTOS BAMAS	\$210,00	\$21,00	\$-	5,60	0,00%	99,89%	C
BIENES SUJETOS A CONTROL/INSTRUMENTAL ODONTOLOGICO MENOR	BODEGA ABASTECIMIENTOS BAMAS	\$1,84	\$-	\$-	5,60	0,00%	99,89%	C
BIENES SUJETOS A CONTROL/DESTRUCTORA DE PAPEL	BODEGA ABASTECIMIENTOS BAMAS	\$74,99	\$-	\$-	5,60	0,00%	99,89%	C
BIENES SUJETOS A CONTROL/GUILLOTINA	BODEGA ABASTECIMIENTOS BAMAS	\$72,99	\$-	\$-	5,60	0,00%	99,89%	C

EQUIPOS DE LABORATORIO; CIENCIA; OBSERVACION Y COMPROBACION/REFRIGERADOR PARA LABORATORIO Y MEDICINA	BODEGA ABASTECIMIENTOS BAMAS	\$1.290,00	\$129,00	\$-	5,57	0,00%	99,89%	C
BIENES SUJETOS A CONTROL/INSTRUMENTAL ODONTOLOGICO MENOR	BODEGA ABASTECIMIENTOS BAMAS	\$1,84	\$-	\$-	\$5,57	0,00%	99,89%	C
BIENES SUJETOS A CONTROL/INSTRUMENTAL ODONTOLOGICO MENOR	BODEGA ABASTECIMIENTOS BAMAS	\$1,84	\$-	\$-	\$5,57	0,00%	99,89%	C
BIENES SUJETOS A CONTROL/INSTRUMENTAL ODONTOLOGICO MENOR	BODEGA ABASTECIMIENTOS BAMAS	\$1,84	\$-	\$-	\$5,57	0,00%	99,90%	C
BIENES SUJETOS A CONTROL/INSTRUMENTAL ODONTOLOGICO MENOR	BODEGA ABASTECIMIENTOS BAMAS	\$1,84	\$-	\$-	\$5,57	0,00%	99,90%	C
BIENES SUJETOS A CONTROL/TERMOMETRO	BODEGA ABASTECIMIENTOS BAMAS	\$12,00	\$-	\$-	5,39	0,00%	99,90%	C
BIENES SUJETOS A CONTROL/TERMOMETRO	BODEGA ABASTECIMIENTOS BAMAS	\$12,00	\$-	\$-	5,39	0,00%	99,90%	C
BIENES SUJETOS A CONTROL/GLUCOMETRO	BODEGA ABASTECIMIENTOS BAMAS	\$49,00	\$-	\$-	5,39	0,00%	99,90%	C
BIENES SUJETOS A CONTROL/INSTRUMENTAL ODONTOLOGICO MENOR	BODEGA ABASTECIMIENTOS BAMAS	\$1,84	\$-	\$-	5,39	0,00%	99,90%	C
BIENES SUJETOS A CONTROL/OXIMETRO	BODEGA ABASTECIMIENTOS BAMAS	\$44,00	\$-	\$-	5,39	0,00%	99,90%	C
BIENES SUJETOS A CONTROL/OXIMETRO	BODEGA ABASTECIMIENTOS BAMAS	\$44,00	\$-	\$-	5,04	0,00%	99,90%	C
BIENES SUJETOS A CONTROL/FONENDOSCOPIO	BODEGA ABASTECIMIENTOS BAMAS	\$30,00	\$-	\$-	5,04	0,00%	99,90%	C
BIENES SUJETOS A CONTROL/FONENDOSCOPIO	BODEGA ABASTECIMIENTOS BAMAS	\$30,00	\$-	\$-	5,04	0,00%	99,90%	C
BIENES SUJETOS A CONTROL/TERMOMETRO	BODEGA ABASTECIMIENTOS BAMAS	\$12,00	\$-	\$-	5,04	0,00%	99,90%	C
BIENES SUJETOS A CONTROL/GUILLOTINA	BODEGA ABASTECIMIENTOS BAMAS	\$72,99	\$-	\$-	4,93	0,00%	99,90%	C
BIENES SUJETOS A CONTROL/DESTRUCTORA DE PAPEL	BODEGA ABASTECIMIENTOS BAMAS	\$74,99	\$-	\$-	4,93	0,00%	99,90%	C
BIENES SUJETOS A CONTROL/TENSIOMETRO	BODEGA ABASTECIMIENTOS BAMAS	\$75,00	\$-	\$-	4,51	0,00%	99,90%	C
EQUIPO DE USO GENERAL/TRANSFORMADOR	BODEGA ABASTECIMIENTOS BAMAS	\$2.490,00	\$249,00	\$-	4,51	0,00%	99,90%	C
BIENES SUJETOS A CONTROL/TERMOMETRO	BODEGA ABASTECIMIENTOS BAMAS	\$45,00	\$-	\$-	4,51	0,00%	99,91%	C
BIENES SUJETOS A CONTROL/TERMOMETRO	BODEGA ABASTECIMIENTOS BAMAS	\$45,00	\$-	\$-	4,51	0,00%	99,91%	C
BIENES SUJETOS A CONTROL/TERMOMETRO	BODEGA ABASTECIMIENTOS	\$45,00	\$-	\$-	4,51	0,00%	99,91%	C

	BAMAS							
BIENES SUJETOS A CONTROL/INSTRUMENTAL ODONTOLOGICO MENOR	BODEGA ABASTECIMIENTOS BAMAS	\$1,84	\$-	\$-	4,30	0,00%	99,91%	C
BIENES SUJETOS A CONTROL/INSTRUMENTAL ODONTOLOGICO MENOR	BODEGA ABASTECIMIENTOS BAMAS	\$1,84	\$-	\$-	4,30	0,00%	99,91%	C
EQUIPOS Y SUMINISTROS ODONTOLOGICOS/CAVITRON	BODEGA ABASTECIMIENTOS BAMAS	\$290,00	\$29,00	\$4,65	4,30	0,00%	99,91%	C
BIENES SUJETOS A CONTROL/JUEGO DE DESARMADOR	BODEGA ABASTECIMIENTOS BAMAS	\$8,37	\$-	\$-	4,30	0,00%	99,91%	C
BIENES SUJETOS A CONTROL/CAUTIN	BODEGA ABASTECIMIENTOS BAMAS	\$41,21	\$-	\$-	4,30	0,00%	99,91%	C
BIENES SUJETOS A CONTROL/PISTOLA DE SOLDAR	BODEGA ABASTECIMIENTOS BAMAS	\$43,56	\$-	\$-	4,30	0,00%	99,91%	C
BIENES SUJETOS A CONTROL/TECLADO	BODEGA ABASTECIMIENTOS BAMAS	\$7,80	\$-	\$-	4,30	0,00%	99,91%	C
BIENES SUJETOS A CONTROL/TECLADO	BODEGA ABASTECIMIENTOS BAMAS	\$7,80	\$-	\$-	4,30	0,00%	99,91%	C
BIENES SUJETOS A CONTROL/TECLADO	BODEGA ABASTECIMIENTOS BAMAS	\$7,80	\$-	\$-	4,30	0,00%	99,91%	C
BIENES SUJETOS A CONTROL/TECLADO	BODEGA ABASTECIMIENTOS BAMAS	\$7,80	\$-	\$-	4,30	0,00%	99,91%	C
BIENES SUJETOS A CONTROL/MOUSE	BODEGA ABASTECIMIENTOS BAMAS	\$3,90	\$-	\$-	4,26	0,00%	99,91%	C
BIENES SUJETOS A CONTROL/MOUSE	BODEGA ABASTECIMIENTOS BAMAS	\$3,90	\$-	\$-	4,26	0,00%	99,91%	C
BIENES SUJETOS A CONTROL/MEMORIA RAM	BODEGA ABASTECIMIENTOS BAMAS	\$44,50	\$-	\$-	4,26	0,00%	99,91%	C
BIENES SUJETOS A CONTROL/TARJETA DE VIDEO	BODEGA ABASTECIMIENTOS BAMAS	\$64,30	\$-	\$-	4,26	0,00%	99,91%	C
BIENES SUJETOS A CONTROL/MICROPROCESADOR	BODEGA ABASTECIMIENTOS BAMAS	\$146,75	\$-	\$-	4,26	0,00%	99,91%	C
BIENES SUJETOS A CONTROL/MICROPROCESADOR	BODEGA ABASTECIMIENTOS BAMAS	\$146,75	\$-	\$-	4,26	0,00%	99,92%	C
BIENES SUJETOS A CONTROL/MEMORIA RAM	BODEGA ABASTECIMIENTOS BAMAS	\$44,50	\$-	\$-	4,26	0,00%	99,92%	C
BIENES SUJETOS A CONTROL/TRIPODE	BODEGA ABASTECIMIENTOS BAMAS	\$41,00	\$-	\$-	4,26	0,00%	99,92%	C
BIENES SUJETOS A CONTROL/CPU	BODEGA ABASTECIMIENTOS BAMAS	\$70,10	\$-	\$-	4,26	0,00%	99,92%	C
BIENES SUJETOS A CONTROL/MONITOR	BODEGA ABASTECIMIENTOS BAMAS	\$168,30	\$-	\$-	4,26	0,00%	99,92%	C
BIENES SUJETOS A CONTROL/MONITOR	BODEGA ABASTECIMIENTOS BAMAS	\$168,30	\$-	\$-	4,26	0,00%	99,92%	C

BIENES SUJETOS A CONTROL/LECTOR	BODEGA ABASTECIMIENTOS BAMAS	\$39,00	\$-	\$-	4,26	0,00%	99,92%	C
BIENES SUJETOS A CONTROL/MEMORIA RAM	BODEGA ABASTECIMIENTOS BAMAS	\$13,00	\$-	\$-	4,26	0,00%	99,92%	C
BIENES SUJETOS A CONTROL/TARJETA DE RED	BODEGA ABASTECIMIENTOS BAMAS	\$18,20	\$-	\$-	4,26	0,00%	99,92%	C
BIENES SUJETOS A CONTROL/TARJETA DE VIDEO	BODEGA ABASTECIMIENTOS BAMAS	\$64,30	\$-	\$-	4,26	0,00%	99,92%	C
BIENES SUJETOS A CONTROL/MICROPROCESADOR	BODEGA ABASTECIMIENTOS BAMAS	\$146,75	\$-	\$-	4,26	0,00%	99,92%	C
BIENES SUJETOS A CONTROL/CPU	BODEGA ABASTECIMIENTOS BAMAS	\$70,10	\$-	\$-	4,26	0,00%	99,92%	C
BIENES SUJETOS A CONTROL/MEMORIA RAM	BODEGA ABASTECIMIENTOS BAMAS	\$33,00	\$-	\$-	4,26	0,00%	99,92%	C
BIENES SUJETOS A CONTROL/MEMORIA RAM	BODEGA ABASTECIMIENTOS BAMAS	\$33,00	\$-	\$-	4,26	0,00%	99,92%	C
BIENES SUJETOS A CONTROL/PEDESTAL	BODEGA ABASTECIMIENTOS BAMAS	\$38,00	\$-	\$-	4,26	0,00%	99,92%	C
BIENES SUJETOS A CONTROL/PEDESTAL	BODEGA ABASTECIMIENTOS BAMAS	\$38,00	\$-	\$-	3,92	0,00%	99,92%	C
BIENES SUJETOS A CONTROL/REGULADOR DE VOLTAJE	BODEGA ABASTECIMIENTOS BAMAS	\$21,00	\$-	\$-	3,92	0,00%	99,92%	C
BIENES SUJETOS A CONTROL/UPS	BODEGA ABASTECIMIENTOS BAMAS	\$62,50	\$-	\$-	3,92	0,00%	99,92%	C
BIENES SUJETOS A CONTROL/UPS	BODEGA ABASTECIMIENTOS BAMAS	\$62,50	\$-	\$-	3,92	0,00%	99,92%	C
BIENES SUJETOS A CONTROL/TARJETA MADRE	BODEGA ABASTECIMIENTOS BAMAS	\$106,20	\$-	\$-	3,92	0,00%	99,93%	C
BIENES SUJETOS A CONTROL/FUENTE DE PODER	BODEGA ABASTECIMIENTOS BAMAS	\$16,90	\$-	\$-	3,92	0,00%	99,93%	C
BIENES SUJETOS A CONTROL/FUENTE DE PODER	BODEGA ABASTECIMIENTOS BAMAS	\$16,90	\$-	\$-	3,92	0,00%	99,93%	C
BIENES SUJETOS A CONTROL/FUENTE DE PODER	BODEGA ABASTECIMIENTOS BAMAS	\$16,90	\$-	\$-	3,92	0,00%	99,93%	C
BIENES SUJETOS A CONTROL/FUENTE DE PODER	BODEGA ABASTECIMIENTOS BAMAS	\$16,90	\$-	\$-	\$3,90	0,00%	99,93%	C
BIENES SUJETOS A CONTROL/SWITCH	BODEGA ABASTECIMIENTOS BAMAS	\$94,70	\$-	\$-	\$3,90	0,00%	99,93%	C
BIENES SUJETOS A CONTROL/TARJETA MADRE	BODEGA ABASTECIMIENTOS BAMAS	\$106,20	\$-	\$-	\$3,90	0,00%	99,93%	C
BIENES SUJETOS A CONTROL/ROUTER	BODEGA ABASTECIMIENTOS BAMAS	\$63,20	\$-	\$-	3,76	0,00%	99,93%	C
BIENES SUJETOS A CONTROL/ROUTER	BODEGA ABASTECIMIENTOS BAMAS	\$63,20	\$-	\$-	3,76	0,00%	99,93%	C
BIENES SUJETOS A CONTROL/ROUTER	BODEGA ABASTECIMIENTOS	\$63,20	\$-	\$-	3,76	0,00%	99,93%	C

	BAMAS							
BIENES SUJETOS A CONTROL/MEMORIA RAM	BODEGA ABASTECIMIENTOS BAMAS	\$20,80	\$-	\$-	3,51	0,00%	99,93%	C
BIENES SUJETOS A CONTROL/MEMORIA RAM	BODEGA ABASTECIMIENTOS BAMAS	\$20,80	\$-	\$-	\$3,51	0,00%	99,93%	C
BIENES SUJETOS A CONTROL/FUENTE DE PODER	BODEGA ABASTECIMIENTOS BAMAS	\$16,90	\$-	\$-	\$3,51	0,00%	99,93%	C
BIENES SUJETOS A CONTROL/MEMORIA RAM	BODEGA ABASTECIMIENTOS BAMAS	\$33,00	\$-	\$-	\$3,51	0,00%	99,93%	C
BIENES SUJETOS A CONTROL/MONITOR	BODEGA ABASTECIMIENTOS BAMAS	\$168,30	\$-	\$-	3,46	0,00%	99,93%	C
BIENES SUJETOS A CONTROL/CPU	BODEGA ABASTECIMIENTOS BAMAS	\$70,10	\$-	\$-	3,46	0,00%	99,93%	C
BIENES SUJETOS A CONTROL/MICROPROCESADOR	BODEGA ABASTECIMIENTOS BAMAS	\$146,75	\$-	\$-	3,42	0,00%	99,93%	C
BIENES SUJETOS A CONTROL/MEMORIA RAM	BODEGA ABASTECIMIENTOS BAMAS	\$13,00	\$-	\$-	3,42	0,00%	99,93%	C
BIENES SUJETOS A CONTROL/MEMORIA RAM	BODEGA ABASTECIMIENTOS BAMAS	\$13,00	\$-	\$-	3,42	0,00%	99,93%	C
BIENES SUJETOS A CONTROL/UPS	BODEGA ABASTECIMIENTOS BAMAS	\$62,50	\$-	\$-	3,42	0,00%	99,93%	C
EQUIPOS DE OFICINA Y ADMINISTRACION/LECTOR BIOMETRICO	BODEGA ABASTECIMIENTOS BAMAS	\$157,00	\$15,70	\$141,30	3,42	0,00%	99,93%	C
BIENES SUJETOS A CONTROL/DEPORTIVOS/SLEEPING	BODEGA ABASTECIMIENTOS BAMAS	\$87,30	\$-	\$-	3,42	0,00%	99,93%	C
BIENES SUJETOS A CONTROL/DEPORTIVOS/SLEEPING	BODEGA ABASTECIMIENTOS BAMAS	\$87,30	\$-	\$-	3,42	0,00%	99,94%	C
BIENES SUJETOS A CONTROL/DEPORTIVOS/SLEEPING	BODEGA ABASTECIMIENTOS BAMAS	\$87,30	\$-	\$-	3,42	0,00%	99,94%	C
BIENES SUJETOS A CONTROL/DEPORTIVOS/SLEEPING	BODEGA ABASTECIMIENTOS BAMAS	\$87,30	\$-	\$-	3,42	0,00%	99,94%	C
BIENES SUJETOS A CONTROL/DEPORTIVOS/SLEEPING	BODEGA ABASTECIMIENTOS BAMAS	\$87,30	\$-	\$-	\$3,36	0,00%	99,94%	C
BIENES SUJETOS A CONTROL/DEPORTIVOS/SLEEPING	BODEGA ABASTECIMIENTOS BAMAS	\$87,30	\$-	\$-	3,29	0,00%	99,94%	C
BIENES SUJETOS A CONTROL/DEPORTIVOS/SLEEPING	BODEGA ABASTECIMIENTOS BAMAS	\$87,30	\$-	\$-	3,16	0,00%	99,94%	C
BIENES SUJETOS A CONTROL/DEPORTIVOS/SLEEPING	BODEGA ABASTECIMIENTOS BAMAS	\$87,30	\$-	\$-	3,14	0,00%	99,94%	C
BIENES SUJETOS A CONTROL/DEPORTIVOS/SLEEPING	BODEGA ABASTECIMIENTOS BAMAS	\$87,30	\$-	\$-	3,14	0,00%	99,94%	C
BIENES SUJETOS A CONTROL/DEPORTIVOS/SLEEPING	BODEGA ABASTECIMIENTOS BAMAS	\$87,30	\$-	\$-	3,14	0,00%	99,94%	C
BIENES SUJETOS A CONTROL/DEPORTIVOS/SLEEPING	BODEGA ABASTECIMIENTOS BAMAS	\$87,30	\$-	\$-	2,95	0,00%	99,94%	C

BIENES SUJETOS A CONTROL/DEPORTIVOS/SLEEPING	BODEGA ABASTECIMIENTOS BAMAS	\$87,30	\$-	\$-	2,95	0,00%	99,94%	C
BIENES SUJETOS A CONTROL/DEPORTIVOS/SLEEPING	BODEGA ABASTECIMIENTOS BAMAS	\$87,30	\$-	\$-	2,95	0,00%	99,94%	C
BIENES SUJETOS A CONTROL/DEPORTIVOS/SLEEPING	BODEGA ABASTECIMIENTOS BAMAS	\$87,30	\$-	\$-	2,83	0,00%	99,94%	C
BIENES SUJETOS A CONTROL/DEPORTIVOS/SLEEPING	BODEGA ABASTECIMIENTOS BAMAS	\$87,30	\$-	\$-	2,83	0,00%	99,94%	C
BIENES SUJETOS A CONTROL/DEPORTIVOS/SLEEPING	BODEGA ABASTECIMIENTOS BAMAS	\$87,30	\$-	\$-	2,83	0,00%	99,94%	C
BIENES SUJETOS A CONTROL/DEPORTIVOS/SLEEPING	BODEGA ABASTECIMIENTOS BAMAS	\$87,30	\$-	\$-	2,64	0,00%	99,94%	C
BIENES SUJETOS A CONTROL/DEPORTIVOS/SLEEPING	BODEGA ABASTECIMIENTOS BAMAS	\$87,30	\$-	\$-	2,64	0,00%	99,94%	C
BIENES SUJETOS A CONTROL/DEPORTIVOS/SLEEPING	BODEGA ABASTECIMIENTOS BAMAS	\$87,30	\$-	\$-	2,64	0,00%	99,94%	C
BIENES SUJETOS A CONTROL/DEPORTIVOS/SLEEPING	BODEGA ABASTECIMIENTOS BAMAS	\$87,30	\$-	\$-	2,64	0,00%	99,94%	C
BIENES SUJETOS A CONTROL/DEPORTIVOS/SLEEPING	BODEGA ABASTECIMIENTOS BAMAS	\$87,30	\$-	\$-	2,64	0,00%	99,94%	C
BIENES SUJETOS A CONTROL/DEPORTIVOS/SLEEPING	BODEGA ABASTECIMIENTOS BAMAS	\$87,30	\$-	\$-	2,64	0,00%	99,94%	C
BIENES SUJETOS A CONTROL/DEPORTIVOS/SLEEPING	BODEGA ABASTECIMIENTOS BAMAS	\$87,30	\$-	\$-	2,64	0,00%	99,94%	C
BIENES SUJETOS A CONTROL/DEPORTIVOS/SLEEPING	BODEGA ABASTECIMIENTOS BAMAS	\$87,30	\$-	\$-	2,64	0,00%	99,94%	C
BIENES SUJETOS A CONTROL/DEPORTIVOS/SLEEPING	BODEGA ABASTECIMIENTOS BAMAS	\$87,30	\$-	\$-	2,64	0,00%	99,94%	C
EQUIPOS DE PRENSA; RADIO Y TELEVISION/PARLANTE - ALTOPARLANTE	BODEGA ABASTECIMIENTOS BAMAS	\$486,61	\$48,66	\$-	2,64	0,00%	99,94%	C
BIENES SUJETOS A CONTROL/DEPORTIVOS/CUERDA PARA SALTAR	BODEGA ABASTECIMIENTOS BAMAS	\$8,96	\$-	\$-	2,64	0,00%	99,94%	C
BIENES SUJETOS A CONTROL/DEPORTIVOS/CUERDA PARA SALTAR	BODEGA ABASTECIMIENTOS BAMAS	\$8,96	\$-	\$-	2,64	0,00%	99,94%	C
BIENES SUJETOS A CONTROL/LAMPARA DE EMERGENCIA	BODEGA ABASTECIMIENTOS BAMAS	\$11,20	\$-	\$-	2,64	0,00%	99,95%	C
BIENES SUJETOS A CONTROL/LAMPARA DE EMERGENCIA	BODEGA ABASTECIMIENTOS BAMAS	\$11,20	\$-	\$-	2,64	0,00%	99,95%	C
BIENES SUJETOS A CONTROL/LINTERNA	BODEGA ABASTECIMIENTOS BAMAS	\$25,76	\$-	\$-	2,64	0,00%	99,95%	C
BIENES SUJETOS A CONTROL/LINTERNA	BODEGA ABASTECIMIENTOS BAMAS	\$25,76	\$-	\$-	2,64	0,00%	99,95%	C
BIENES SUJETOS A CONTROL/LINTERNA	BODEGA ABASTECIMIENTOS BAMAS	\$25,76	\$-	\$-	2,64	0,00%	99,95%	C

BIENES SUJETOS A CONTROL/LINTERNA	BODEGA ABASTECIMIENTOS BAMAS	\$25,76	\$-	\$-	2,64	0,00%	99,95%	C
BIENES SUJETOS A CONTROL/LINTERNA	BODEGA ABASTECIMIENTOS BAMAS	\$25,76	\$-	\$-	2,64	0,00%	99,95%	C
BIENES SUJETOS A CONTROL/LINTERNA	BODEGA ABASTECIMIENTOS BAMAS	\$25,76	\$-	\$-	2,64	0,00%	99,95%	C
BIENES SUJETOS A CONTROL/LINTERNA	BODEGA ABASTECIMIENTOS BAMAS	\$25,76	\$-	\$-	2,64	0,00%	99,95%	C
BIENES SUJETOS A CONTROL/LINTERNA	BODEGA ABASTECIMIENTOS BAMAS	\$25,76	\$-	\$-	2,64	0,00%	99,95%	C
BIENES SUJETOS A CONTROL/LINTERNA	BODEGA ABASTECIMIENTOS BAMAS	\$25,76	\$-	\$-	2,64	0,00%	99,95%	C
BIENES SUJETOS A CONTROL/LINTERNA	BODEGA ABASTECIMIENTOS BAMAS	\$25,76	\$-	\$-	2,64	0,00%	99,95%	C
BIENES SUJETOS A CONTROL/MEGAFONO	BODEGA ABASTECIMIENTOS BAMAS	\$96,83	\$-	\$-	2,64	0,00%	99,95%	C
BIENES SUJETOS A CONTROL/BARRETA	BODEGA ABASTECIMIENTOS BAMAS	\$28,50	\$-	\$-	2,64	0,00%	99,95%	C
BIENES SUJETOS A CONTROL/BARRETA	BODEGA ABASTECIMIENTOS BAMAS	\$28,50	\$-	\$-	2,64	0,00%	99,95%	C
BIENES SUJETOS A CONTROL/BARRETA	BODEGA ABASTECIMIENTOS BAMAS	\$28,50	\$-	\$-	2,64	0,00%	99,95%	C
BIENES SUJETOS A CONTROL/BARRETA	BODEGA ABASTECIMIENTOS BAMAS	\$28,50	\$-	\$-	2,64	0,00%	99,95%	C
BIENES SUJETOS A CONTROL/BARRETA	BODEGA ABASTECIMIENTOS BAMAS	\$28,50	\$-	\$-	2,64	0,00%	99,95%	C
BIENES SUJETOS A CONTROL/BARRETA	BODEGA ABASTECIMIENTOS BAMAS	\$28,50	\$-	\$-	2,64	0,00%	99,95%	C
BIENES SUJETOS A CONTROL/HACHA	BODEGA ABASTECIMIENTOS BAMAS	\$24,51	\$-	\$-	2,64	0,00%	99,95%	C
BIENES SUJETOS A CONTROL/HACHA	BODEGA ABASTECIMIENTOS BAMAS	\$24,51	\$-	\$-	2,64	0,00%	99,95%	C
BIENES SUJETOS A CONTROL/HACHA	BODEGA ABASTECIMIENTOS BAMAS	\$24,51	\$-	\$-	2,64	0,00%	99,95%	C
BIENES SUJETOS A CONTROL/HACHA	BODEGA ABASTECIMIENTOS BAMAS	\$24,51	\$-	\$-	2,64	0,00%	99,95%	C
BIENES SUJETOS A CONTROL/HACHA	BODEGA ABASTECIMIENTOS BAMAS	\$24,51	\$-	\$-	2,64	0,00%	99,95%	C
BIENES SUJETOS A CONTROL/HACHA	BODEGA ABASTECIMIENTOS BAMAS	\$24,51	\$-	\$-	2,64	0,00%	99,95%	C
BIENES SUJETOS A CONTROL/PICO	BODEGA ABASTECIMIENTOS BAMAS	\$39,90	\$-	\$-	2,64	0,00%	99,95%	C
EQUIPO DE USO GENERAL/DONGLE	BODEGA ABASTECIMIENTOS BAMAS	\$102,00	\$10,20	\$91,52	2,64	0,00%	99,95%	C
BIENES SUJETOS A CONTROL/PICO	BODEGA ABASTECIMIENTOS BAMAS	\$39,90	\$-	\$-	2,64	0,00%	99,95%	C
BIENES SUJETOS A CONTROL/PICO	BODEGA ABASTECIMIENTOS BAMAS	\$39,90	\$-	\$-	2,64	0,00%	99,95%	C
BIENES SUJETOS A CONTROL/PICO	BODEGA ABASTECIMIENTOS	\$39,90	\$-	\$-	2,64	0,00%	99,95%	C

	BAMAS							
BIENES SUJETOS A CONTROL/MACHETE	BODEGA ABASTECIMIENTOS BAMAS	\$27,36	\$-	\$-	\$2,64	0,00%	99,97%	C
BIENES SUJETOS A CONTROL/BIDON	BODEGA ABASTECIMIENTOS BAMAS	\$13,68	\$-	\$-	\$2,64	0,00%	99,97%	C
BIENES SUJETOS A CONTROL/BIDON	BODEGA ABASTECIMIENTOS BAMAS	\$13,68	\$-	\$-	\$2,64	0,00%	99,97%	C
BIENES SUJETOS A CONTROL/BIDON	BODEGA ABASTECIMIENTOS BAMAS	\$13,68	\$-	\$-	\$2,64	0,00%	99,97%	C
BIENES SUJETOS A CONTROL/BIDON	BODEGA ABASTECIMIENTOS BAMAS	\$13,68	\$-	\$-	\$2,64	0,00%	99,97%	C
BIENES SUJETOS A CONTROL/BIDON	BODEGA ABASTECIMIENTOS BAMAS	\$13,68	\$-	\$-	\$2,64	0,00%	99,97%	C
BIENES SUJETOS A CONTROL/ESTANTERIA/METAL	BODEGA ABASTECIMIENTOS BAMAS	\$66,96	\$-	\$-	\$2,64	0,00%	99,97%	C
BIENES SUJETOS A CONTROL/ESTANTERIA/METAL	BODEGA ABASTECIMIENTOS BAMAS	\$66,96	\$-	\$-	\$2,64	0,00%	99,97%	C
BIENES SUJETOS A CONTROL/ESTANTERIA/METAL	BODEGA ABASTECIMIENTOS BAMAS	\$66,96	\$-	\$-	\$2,64	0,00%	99,97%	C
BIENES SUJETOS A CONTROL/ESTANTERIA/METAL	BODEGA ABASTECIMIENTOS BAMAS	\$66,96	\$-	\$-	\$2,64	0,00%	99,97%	C
BIENES SUJETOS A CONTROL/ESTANTERIA/METAL	BODEGA ABASTECIMIENTOS BAMAS	\$66,96	\$-	\$-	\$2,64	0,00%	99,97%	C
BIENES SUJETOS A CONTROL/ESTANTERIA/METAL	BODEGA ABASTECIMIENTOS BAMAS	\$66,96	\$-	\$-	\$2,64	0,00%	99,97%	C
BIENES SUJETOS A CONTROL/ESTANTERIA/METAL	BODEGA ABASTECIMIENTOS BAMAS	\$66,99	\$-	\$-	\$2,64	0,00%	99,97%	C
BIENES SUJETOS A CONTROL/REGULADOR DE VOLTAJE	BODEGA ABASTECIMIENTOS BAMAS	\$21,00	\$-	\$-	\$2,64	0,00%	99,97%	C
BIENES SUJETOS A CONTROL/TARJETA DE VIDEO	BODEGA ABASTECIMIENTOS BAMAS	\$64,30	\$-	\$-	\$2,64	0,00%	99,97%	C
BIENES SUJETOS A CONTROL/PATCH PANEL	BODEGA ABASTECIMIENTOS BAMAS	\$32,50	\$-	\$-	\$2,64	0,00%	99,98%	C
BIENES SUJETOS A CONTROL/PATCH PANEL	BODEGA ABASTECIMIENTOS BAMAS	\$32,50	\$-	\$-	\$2,64	0,00%	99,98%	C
BIENES SUJETOS A CONTROL/TECLADO	BODEGA ABASTECIMIENTOS BAMAS	\$7,80	\$-	\$-	\$2,64	0,00%	99,98%	C
BIENES SUJETOS A CONTROL/MOUSE	BODEGA ABASTECIMIENTOS BAMAS	\$3,90	\$-	\$-	\$2,64	0,00%	99,98%	C
BIENES SUJETOS A CONTROL/FUENTE DE PODER	BODEGA ABASTECIMIENTOS BAMAS	\$60,90	\$-	\$-	\$2,64	0,00%	99,98%	C
BIENES SUJETOS A CONTROL/ADAPTADOR	BODEGA ABASTECIMIENTOS BAMAS	\$10,00	\$-	\$-	\$2,64	0,00%	99,98%	C

BIENES SUJETOS A CONTROL/TARJETA DE RED	BODEGA ABASTECIMIENTOS BAMAS	\$18,20	\$-	\$-	\$2,64	0,00%	99,98%	C
BIENES SUJETOS A CONTROL/TARJETA DE VIDEO	BODEGA ABASTECIMIENTOS BAMAS	\$64,30	\$-	\$-	\$2,64	0,00%	99,98%	C
BIENES SUJETOS A CONTROL/CPU	BODEGA ABASTECIMIENTOS BAMAS	\$70,10	\$-	\$-	\$2,64	0,00%	99,98%	C
BIENES SUJETOS A CONTROL/UPS	BODEGA ABASTECIMIENTOS BAMAS	\$62,50	\$-	\$-	\$2,64	0,00%	99,98%	C
BIENES SUJETOS A CONTROL/UPS	BODEGA ABASTECIMIENTOS BAMAS	\$62,50	\$-	\$-	\$2,64	0,00%	99,98%	C
BIENES SUJETOS A CONTROL/TARJETA MADRE	BODEGA ABASTECIMIENTOS BAMAS	\$106,20	\$-	\$-	\$2,64	0,00%	99,98%	C
BIENES SUJETOS A CONTROL/TARJETA MADRE	BODEGA ABASTECIMIENTOS BAMAS	\$106,20	\$-	\$-	\$2,64	0,00%	99,98%	C
BIENES SUJETOS A CONTROL/UPS	BODEGA ABASTECIMIENTOS BAMAS	\$62,50	\$-	\$-	\$2,64	0,00%	99,98%	C
BIENES SUJETOS A CONTROL/UPS	BODEGA ABASTECIMIENTOS BAMAS	\$62,50	\$-	\$-	\$2,64	0,00%	99,98%	C
BIENES SUJETOS A CONTROL/UPS	BODEGA ABASTECIMIENTOS BAMAS	\$62,50	\$-	\$-	\$2,64	0,00%	99,98%	C
BIENES SUJETOS A CONTROL/DISCO DURO	BODEGA ABASTECIMIENTOS BAMAS	\$71,20	\$-	\$-	\$2,64	0,00%	99,98%	C
BIENES SUJETOS A CONTROL/DISCO DURO	BODEGA ABASTECIMIENTOS BAMAS	\$71,20	\$-	\$-	\$2,64	0,00%	99,98%	C
BIENES SUJETOS A CONTROL/DISCO DURO	BODEGA ABASTECIMIENTOS BAMAS	\$71,20	\$-	\$-	\$2,64	0,00%	99,98%	C
BIENES SUJETOS A CONTROL/REGULADOR DE VOLTAJE	BODEGA ABASTECIMIENTOS BAMAS	\$21,00	\$-	\$-	\$2,64	0,00%	99,98%	C
BIENES SUJETOS A CONTROL/DISCO DURO	BODEGA ABASTECIMIENTOS BAMAS	\$71,20	\$-	\$-	\$2,64	0,00%	99,98%	C
BIENES SUJETOS A CONTROL/TARJETA MADRE	BODEGA ABASTECIMIENTOS BAMAS	\$106,20	\$-	\$-	\$2,64	0,00%	99,98%	C
BIENES SUJETOS A CONTROL/PATCH PANEL	BODEGA ABASTECIMIENTOS BAMAS	\$32,50	\$-	\$-	\$2,64	0,00%	99,98%	C
BIENES SUJETOS A CONTROL/MEMORIA RAM	BODEGA ABASTECIMIENTOS BAMAS	\$44,50	\$-	\$-	\$2,64	0,00%	99,98%	C
BIENES SUJETOS A CONTROL/MEMORIA RAM	BODEGA ABASTECIMIENTOS BAMAS	\$44,50	\$-	\$-	\$2,64	0,00%	99,98%	C
BIENES SUJETOS A CONTROL/PATCH PANEL	BODEGA ABASTECIMIENTOS BAMAS	\$32,50	\$-	\$-	\$2,64	0,00%	99,98%	C
BIENES SUJETOS A CONTROL/MONITOR	BODEGA ABASTECIMIENTOS BAMAS	\$168,30	\$-	\$-	\$2,64	0,00%	99,98%	C
BIENES SUJETOS A CONTROL/LECTOR	BODEGA ABASTECIMIENTOS BAMAS	\$39,00	\$-	\$-	\$2,64	0,00%	99,98%	C
BIENES SUJETOS A CONTROL/LECTOR	BODEGA ABASTECIMIENTOS	\$39,00	\$-	\$-	\$2,64	0,00%	99,98%	C

	BAMAS							
BIENES SUJETOS A CONTROL/REGULADOR DE VOLTAJE	BODEGA ABASTECIMIENTOS BAMAS	\$21,00	\$-	\$-	\$2,64	0,00%	99,98%	C
BIENES SUJETOS A CONTROL/REGULADOR DE VOLTAJE	BODEGA ABASTECIMIENTOS BAMAS	\$21,00	\$-	\$-	\$2,64	0,00%	99,99%	C
BIENES SUJETOS A CONTROL/REGULADOR DE VOLTAJE	BODEGA ABASTECIMIENTOS BAMAS	\$21,00	\$-	\$-	\$2,64	0,00%	99,99%	C
BIENES SUJETOS A CONTROL/TRIPODE	BODEGA ABASTECIMIENTOS BAMAS	\$41,00	\$-	\$-	\$2,64	0,00%	99,99%	C
BIENES SUJETOS A CONTROL/TRIPODE	BODEGA ABASTECIMIENTOS BAMAS	\$41,00	\$-	\$-	\$2,64	0,00%	99,99%	C
BIENES SUJETOS A CONTROL/PEDESTAL	BODEGA ABASTECIMIENTOS BAMAS	\$38,00	\$-	\$-	\$2,64	0,00%	99,99%	C
BIENES SUJETOS A CONTROL/JUEGO DE DESARMADOR	BODEGA ABASTECIMIENTOS BAMAS	\$8,37	\$-	\$-	\$2,64	0,00%	99,99%	C
BIENES SUJETOS A CONTROL/JUEGO DE DESARMADOR	BODEGA ABASTECIMIENTOS BAMAS	\$8,37	\$-	\$-	\$2,64	0,00%	99,99%	C
BIENES SUJETOS A CONTROL/KIT DE HERRAMIENTAS PARA EL MANTENIMIENTO INFORMATICO	BODEGA ABASTECIMIENTOS BAMAS	\$60,20	\$-	\$-	\$2,64	0,00%	99,99%	C
BIENES SUJETOS A CONTROL/KIT DE HERRAMIENTAS PARA EL MANTENIMIENTO INFORMATICO	BODEGA ABASTECIMIENTOS BAMAS	\$60,20	\$-	\$-	\$2,64	0,00%	99,99%	C
BIENES SUJETOS A CONTROL/UPS	BODEGA ABASTECIMIENTOS BAMAS	\$62,50	\$-	\$-	\$2,64	0,00%	99,99%	C
BIENES SUJETOS A CONTROL/JUEGO DE DESARMADOR	BODEGA ABASTECIMIENTOS BAMAS	\$8,37	\$-	\$-	\$2,64	0,00%	99,99%	C
BIENES SUJETOS A CONTROL/JUEGO DE DESARMADOR	BODEGA ABASTECIMIENTOS BAMAS	\$8,37	\$-	\$-	\$2,64	0,00%	99,99%	C
BIENES SUJETOS A CONTROL/TARJETA DE RED	BODEGA ABASTECIMIENTOS BAMAS	\$18,20	\$-	\$-	\$2,64	0,00%	99,99%	C
BIENES SUJETOS A CONTROL/TARJETA DE RED	BODEGA ABASTECIMIENTOS BAMAS	\$18,20	\$-	\$-	\$2,64	0,00%	99,99%	C
BIENES SUJETOS A CONTROL/SOPORTE	BODEGA ABASTECIMIENTOS BAMAS	\$22,50	\$-	\$-	\$2,64	0,00%	99,99%	C
BIENES SUJETOS A CONTROL/SOPORTE	BODEGA ABASTECIMIENTOS BAMAS	\$22,50	\$-	\$-	\$2,64	0,00%	99,99%	C
BIENES SUJETOS A CONTROL/SOPORTE	BODEGA ABASTECIMIENTOS BAMAS	\$22,50	\$-	\$-	\$2,64	0,00%	99,99%	C
BIENES SUJETOS A CONTROL/SOPORTE	BODEGA ABASTECIMIENTOS BAMAS	\$22,50	\$-	\$-	\$2,64	0,00%	99,99%	C
BIENES SUJETOS A CONTROL/TABLERO	BODEGA ABASTECIMIENTOS BAMAS	\$50,00	\$-	\$-	\$2,64	0,00%	99,99%	C
BIENES SUJETOS A CONTROL/TABLERO	BODEGA ABASTECIMIENTOS BAMAS	\$50,00	\$-	\$-	\$2,64	0,00%	99,99%	C

BIENES SUJETOS A CONTROL/TABLERO	BODEGA ABASTECIMIENTOS BAMAS	\$50,00	\$-	\$-	\$2,64	0,00%	99,99%	C
BIENES SUJETOS A CONTROL/CORTADORA	BODEGA ABASTECIMIENTOS BAMAS	\$35,00	\$-	\$-	\$2,64	0,00%	99,99%	C
EQUIPOS DE USO RECREATIVO Y DEPORTIVO/CARPAS/CARPA	BODEGA ABASTECIMIENTOS BAMAS	\$1.455,00	\$145,50	\$-	\$2,64	0,00%	99,99%	C
EQUIPOS DE USO RECREATIVO Y DEPORTIVO/CARPAS/CARPA	BODEGA ABASTECIMIENTOS BAMAS	\$1.455,00	\$145,50	\$-	\$2,64	0,00%	99,99%	C
EQUIPO DE INGENIERIA Y ARQUITECTURA/GPS	BODEGA ABASTECIMIENTOS BAMAS	624,72	62,47	\$-	\$2,64	0,00%	99,99%	C
EQUIPO DE INGENIERIA Y ARQUITECTURA/GPS	BODEGA ABASTECIMIENTOS BAMAS	624,72	62,47	\$-	\$2,64	0,00%	99,99%	C
EQUIPO INDUSTRIAL PARA ALIMENTOS Y BEBIDAS/COCINA	BODEGA ABASTECIMIENTOS BAMAS	661,07	66,11	\$-	\$2,64	0,00%	99,99%	C
EQUIPO INDUSTRIAL PARA ALIMENTOS Y BEBIDAS/OLLA INDUSTRIAL	BODEGA ABASTECIMIENTOS BAMAS	198,33	19,83	\$-	\$2,64	0,00%	99,99%	C
EQUIPO DE USO GENERAL/CASCO	BODEGA ABASTECIMIENTOS BAMAS	137,76	13,78	\$-	2,52	0,00%	99,99%	C
EQUIPOS MEDICO QUIRURGICOS/CAMILLA RADIOTRASPARENTE DE TRANSPORTE	BODEGA ABASTECIMIENTOS BAMAS	246,40	24,64	\$-	2,52	0,00%	99,99%	C
EQUIPOS MEDICO QUIRURGICOS/CAMILLA RADIOTRASPARENTE DE TRANSPORTE	BODEGA ABASTECIMIENTOS BAMAS	246,40	24,64	\$-	2,52	0,00%	100,00%	C
HERRAMIENTAS MENORES/CARRETILLA	BODEGA ABASTECIMIENTOS BAMAS	136,80	13,68	\$-	2,52	0,00%	100,00%	C
HERRAMIENTAS MENORES/CARRETILLA	BODEGA ABASTECIMIENTOS BAMAS	136,80	13,68	\$-	\$2,52	0,00%	100,00%	C
HERRAMIENTAS MENORES/CARRETILLA	BODEGA ABASTECIMIENTOS BAMAS	136,80	13,68	\$-	\$2,52	0,00%	100,00%	C
HERRAMIENTAS MENORES/CARRETILLA	BODEGA ABASTECIMIENTOS BAMAS	136,80	13,68	\$-	\$2,52	0,00%	100,00%	C
HERRAMIENTAS MENORES/CARRETILLA	BODEGA ABASTECIMIENTOS BAMAS	136,80	13,68	\$-	\$2,52	0,00%	100,00%	C
EQUIPOS DE LABORATORIO; CIENCIA; OBSERVACION Y COMPROBACION/TANQUE DE AGUA	BODEGA ABASTECIMIENTOS BAMAS	191,79	19,18	\$-	2,24	0,00%	100,00%	C
BIENES SUJETOS A CONTROL/TABLERO	BODEGA ABASTECIMIENTOS BAMAS	50,00	0,00	\$-	2,24	0,00%	100,00%	C
BIENES SUJETOS A CONTROL/TABLERO	BODEGA ABASTECIMIENTOS BAMAS	50,00	0,00	\$-	2,24	0,00%	100,00%	C
BIENES SUJETOS A CONTROL/TABLERO	BODEGA ABASTECIMIENTOS BAMAS	50,00	0,00	\$-	2,02	0,00%	100,00%	C
BIENES SUJETOS A CONTROL/TABLERO	BODEGA ABASTECIMIENTOS	50,00	0,00	\$-	2,02	0,00%	100,00%	C

	BAMAS							
BIENES SUJETOS A CONTROL/TABLERO	BODEGA ABASTECIMIENTOS BAMAS	50,00	0,00	\$-	\$1,84	0,00%	100,00%	C
HERRAMIENTAS DE USO ESPECIALIZADO/MOTOGUADA_A	BODEGA ABASTECIMIENTOS BAMAS	453,83	0,00	\$-	\$1,84	0,00%	100,00%	C
EQUIPOS DE PRENSA; RADIO Y TELEVISION/TELEVISOR	BODEGA ABASTECIMIENTOS BAMAS	\$845,00	\$84,50	\$417,75	\$1,84	0,00%	100,00%	C
BIENES SUJETOS A CONTROL/SOPORTE	BODEGA ABASTECIMIENTOS BAMAS	22,50	0,00	\$-	\$1,84	0,00%	100,00%	C
EQUIPOS DE LABORATORIO; CIENCIA; OBSERVACION Y COMPROBACION/CONGELADOR	BODEGA ABASTECIMIENTOS BAMAS	\$692,00	\$69,20	\$523,66	\$1,84	0,00%	100,00%	C
BIENES SUJETOS A CONTROL/SOPORTE	BODEGA ABASTECIMIENTOS BAMAS	\$22,50	\$-	\$-	\$1,84	0,00%	100,00%	C
EQUIPOS DE USO RECREATIVO Y DEPORTIVO/CARPAS/CARPA	BODEGA ABASTECIMIENTOS BAMAS	\$1.250,00	\$125,00	\$1.125,00	\$1,84	0,00%	100,00%	C
EQUIPOS DE USO RECREATIVO Y DEPORTIVO/CARPAS/CARPA	BODEGA ABASTECIMIENTOS BAMAS	\$1.250,00	\$125,00	\$1.125,00	\$1,84	0,00%	100,00%	C

9 ANEXO II

Método ABC

Vehículos

Bien	Año de Fabricación	Valor Contable	Valor Residual	Valor Depreciación Acumulada	Valor en Libros	%	% ACUMULA DA	CATEGORIZ ACION
TRANSPORTE TERRESTRE/VEHICULOS MOTORIZADOS/MOTOCICLETA	2007	\$2.940,00	\$294,00	\$-	\$2.940,00	1,48%	1,48%	A

TRANSPORTE TERRESTRE/VEHICULOS MOTORIZADOS/MOTOCICLETA	2006	\$1.359,82	\$135,98	\$1.223,84	\$135,98	0,07%	1,54%	A
TRANSPORTE TERRESTRE/VEHICULOS MOTORIZADOS/MOTOCICLETA	2011	\$1.776,78	\$177,68	\$1.599,10	\$177,68	0,09%	1,63%	A
TRANSPORTE TERRESTRE/VEHICULOS DE TRANSPORTE DE MATERIALES/VEHICULO CISTERNA	1976	\$20.140,00	\$2.014,00	\$18.126,00	\$2.014,00	1,01%	2,65%	A
TRANSPORTE TERRESTRE/VEHICULOS DE TRANSPORTE DE MATERIALES/VEHICULO CISTERNA	2002	\$120.052,00	\$12.005,20	\$108.046,80	\$12.005,20	6,03%	8,67%	A
TRANSPORTE TERRESTRE/VEHICULOS DE TRANSPORTE DE MATERIALES/VEHICULO CISTERNA	1984	\$23.000,00	\$2.300,00	\$20.700,00	\$2.300,00	1,15%	9,83%	A
TRANSPORTE TERRESTRE/VEHICULOS DE TRANSPORTE DE MATERIALES/TANQUERO	1993	\$23.300,00	\$2.330,00	\$20.970,00	\$2.330,00	1,17%	11,00%	A
TRANSPORTE TERRESTRE/VEHICULOS DE TRANSPORTE DE MATERIALES/CARRETON	2011	\$170.000,00	\$17.000,00	\$153.000,00	\$17.000,00	8,54%	19,53%	A
TRANSPORTE TERRESTRE/VEHICULOS DE SEGURIDAD Y RESCATE/AMBULANCIA	1991	\$870,03	\$87,00	\$783,03	\$87,00	0,04%	19,58%	A

TRANSPORTE TERRESTRE/VEHICULOS DE SEGURIDAD Y RESCATE/AMBULANCIA	2014	\$121.755,00	\$12.175,50	\$95.769,48	\$25.985,52	13,05%	32,63%	B
TRANSPORTE TERRESTRE/VEHICULOS DE PASAJEROS/JEEP	2008	\$15.000,00	\$1.500,00	\$13.500,00	\$1.500,00	0,75%	33,38%	B
TRANSPORTE TERRESTRE/VEHICULOS DE PASAJEROS/FURGONETA	2011	\$26.241,25	\$2.624,13	\$23.617,12	\$2.624,13	1,32%	34,70%	B
TRANSPORTE TERRESTRE/VEHICULOS DE PASAJEROS/CAMIONETA	2002	\$14.187,50	\$1.418,75	\$12.768,75	\$1.418,75	0,71%	35,41%	B
TRANSPORTE TERRESTRE/VEHICULOS DE PASAJEROS/CAMIONETA	2002	\$19.163,38	\$1.916,34	\$17.247,04	\$1.916,34	0,96%	36,37%	B
TRANSPORTE TERRESTRE/VEHICULOS DE PASAJEROS/CAMIONETA	2006	\$15.339,00	\$1.533,90	\$13.805,10	\$1.533,90	0,77%	37,14%	B
TRANSPORTE TERRESTRE/VEHICULOS DE PASAJEROS/CAMIONETA	2009	\$17.500,00	\$1.750,00	\$15.750,00	\$1.750,00	0,88%	38,02%	B
TRANSPORTE TERRESTRE/VEHICULOS DE PASAJEROS/CAMIONETA	2011	\$14.880,00	\$1.488,00	\$13.392,00	\$1.488,00	0,75%	38,77%	B
TRANSPORTE TERRESTRE/VEHICULOS DE PASAJEROS/CAMIONETA	2010	\$14.880,00	\$1.488,00	\$13.392,00	\$1.488,00	0,75%	39,52%	B
TRANSPORTE TERRESTRE/VEHICULOS DE PASAJEROS/CAMIONETA	2012	\$26.700,00	\$2.670,00	\$24.030,00	\$2.670,00	1,34%	40,86%	B

TRANSPORTE TERRESTRE/VEHICULOS DE PASAJEROS/CAMIONETA	2012	\$24.566,00	\$2.456,60	\$22.109,40	\$2.456,60	1,23%	42,09%	B
TRANSPORTE TERRESTRE/VEHICULOS DE PASAJEROS/CAMIONETA	2012	\$24.566,00	\$2.456,60	\$-	\$24.566,00	12,34%	54,43%	C
TRANSPORTE TERRESTRE/VEHICULOS DE PASAJEROS/CAMIONETA	2014	\$27.857,76	\$2.785,78	\$25.071,98	\$2.785,78	1,40%	55,83%	C
TRANSPORTE TERRESTRE/VEHICULOS DE PASAJEROS/CAMIONETA	2014	\$27.857,76	\$2.785,78	\$25.071,98	\$2.785,78	1,40%	57,22%	C
TRANSPORTE TERRESTRE/VEHICULOS DE PASAJEROS/CAMIONETA	2014	\$31.296,89	\$3.129,69	\$28.167,20	\$3.129,69	1,57%	58,80%	C
TRANSPORTE TERRESTRE/VEHICULOS DE PASAJEROS/CAMION	2002	\$48.190,00	\$4.819,00	\$43.371,00	\$4.819,00	2,42%	61,22%	C
TRANSPORTE TERRESTRE/VEHICULOS DE PASAJEROS/CAMION	2014	\$37.146,48	\$3.714,65	\$33.431,83	\$3.714,65	1,87%	63,08%	C
TRANSPORTE TERRESTRE/VEHICULOS DE PASAJEROS/CAMION	2014	\$31.605,00	\$3.160,50	\$28.444,50	\$3.160,50	1,59%	64,67%	C
TRANSPORTE TERRESTRE/VEHICULOS DE PASAJEROS/BUSETA	2009	\$13.990,76	\$1.399,08	\$12.591,68	\$1.399,08	0,70%	65,37%	C
TRANSPORTE TERRESTRE/VEHICULOS DE PASAJEROS/BUSETA	2014	\$29.000,00	\$2.900,00	\$26.100,00	\$2.900,00	1,46%	66,83%	C
TRANSPORTE TERRESTRE/VEHICULOS DE PASAJEROS/BUS	2001	\$69.478,72	\$6.947,87	\$62.530,85	\$6.947,87	3,49%	70,32%	C

TRANSPORTE TERRESTRE/VEHICULOS DE PASAJEROS/BUS	2005	\$50.289,29	\$5.028,93	\$45.260,36	\$5.028,93	2,53%	72,84%	C
TRANSPORTE TERRESTRE/VEHICULOS DE PASAJEROS/BUS	2011	\$96.500,00	\$9.650,00	\$86.850,00	\$9.650,00	4,85%	77,69%	C
TRANSPORTE TERRESTRE/VEHICULOS DE PASAJEROS/BUS	2014	\$147.999,60	\$14.799,96	\$133.199,64	\$14.799,96	7,43%	85,12%	C
TRANSPORTE TERRESTRE/VEHICULOS DE PASAJEROS/BUS	2014	\$147.999,60	\$14.799,96	\$133.199,64	\$14.799,96	7,43%	92,55%	C
TRANSPORTE TERRESTRE/VEHICULOS DE PASAJEROS/BUS	2014	\$147.999,59	\$14.799,96	\$133.199,63	\$14.799,96	7,43%	99,98%	C
TRANSPORTE TERRESTRE/VEHICULOS A PEDAL/TRICICLO	2009	\$260,00	\$26,00	\$223,61	\$36,39	0,02%	100,00%	C

\$199.144,65